

Hương Hồng Giáp

# DÙNG KỶ MÔN TRÚNG THƯỞNG XỔ SỐ

CHU DỊCH DỰ ĐOÁN

SONG SẮC CẦU 3D

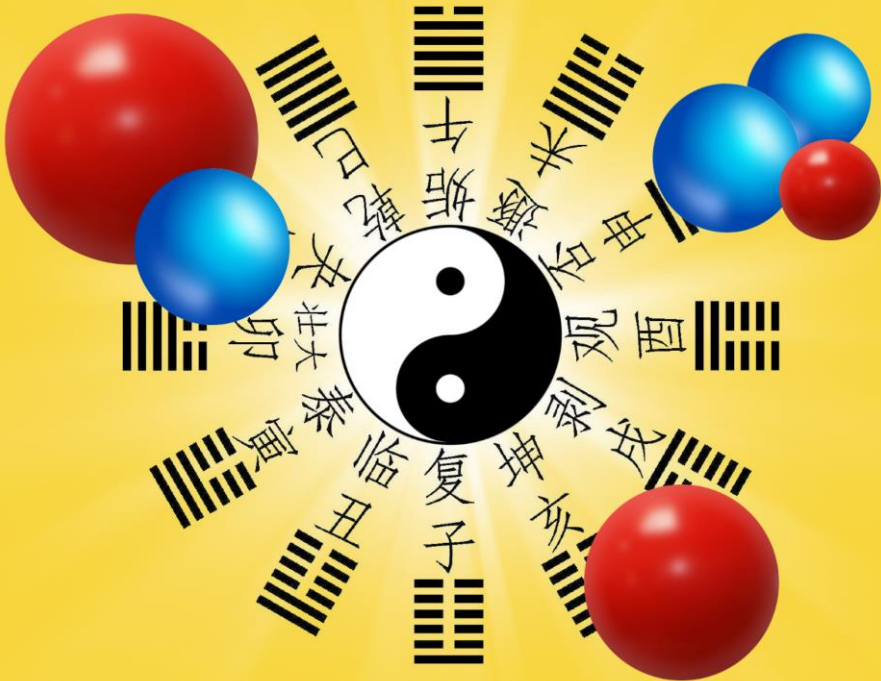

Vận dụng kỳ môn độn giáp dự đoán số trúng thưởng

Hiến tâm thành, tìm trúng thưởng

Vui đùa với song sắc cầu 3D, dùng lý luận chu dịch hỗ trợ

2011

**DÙNG KỶ MÔN**

**TRÚNG THƯỞNG XỔ SỐ**  
**CHU DỊCH DỰ ĐOÁN SONG SẮC CẦU 3D**

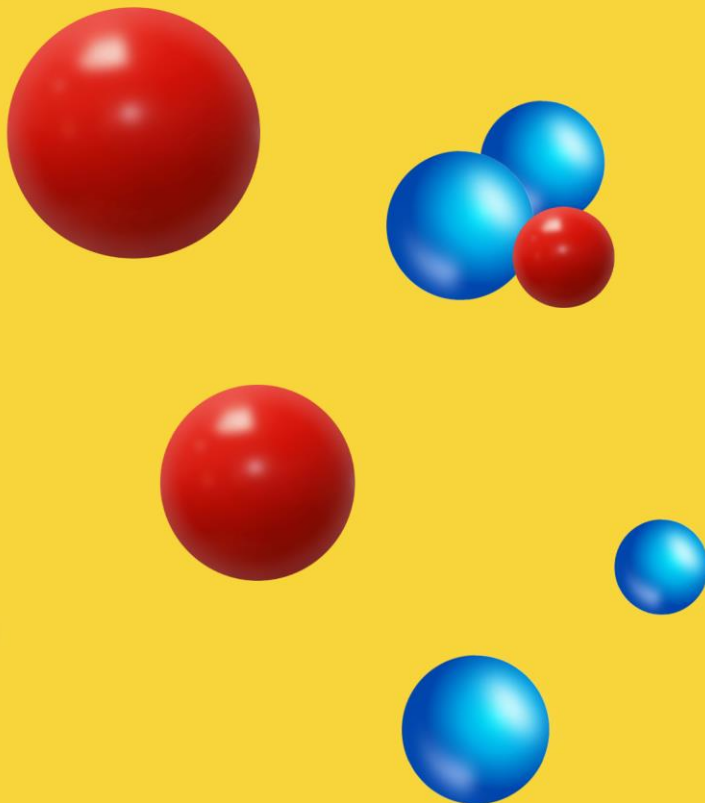

**Hiến tâm thành, tìm trúng thưởng**

**Vui đùa với song sắc cầu 3D, dùng lý luận chu dịch hỗ trợ**



**LAZADA**  
•VN



**VNJ2K49F**

[www.lazada.vn/shop/ly-luan-chu-dich-ho-tro](http://www.lazada.vn/shop/ly-luan-chu-dich-ho-tro)

**Tác giả**  
HƯƠNG HỒNG GIÁP

**Dịch giả**  
TUYET SON PHI HO



**DÙNG KỶ MÔN TRÚNG THƯỜNG XỔ SỐ**  
(Chu dịch dự đoán song sắc cầu 3D)  
Hương Hồng Giáp



Lời nói đầu

## Lời nói đầu

Đối với những bạn chơi xổ số thông thường mà nói, muốn đọc được cuốn sách này, đầu tiên phải hiểu được kỳ môn độn giáp là gì? Nói một cách đơn giản, kỳ môn độn giáp chính là một loại thuật số của Trung Quốc thời cổ đại, các thuật gia cổ đại thường căn cứ vào nó để suy đoán cát hung họa phúc, dùng để xu cát tị hung. Bước chân vào kỳ môn độn giáp, tam kỳ lục nghi, chín sao tám cửa, thiên bàn nhân bàn địa bàn, đâu có khiến cho người ta lãnh hội được chốn phong cảnh mỹ lệ. Như vào núi vàng, sao đành lòng trở về tay không được chứ? Nhưng nhìn ngang thành đường núi, mà nhìn bên hông thì thành đỉnh núi, xa gần cao thấp đều có chỗ khác biệt. Một chốc cửa sinh, một lát cửa tử. Đi vào bị lạc đường, muốn đi ra cũng khó. Vận dụng kỳ môn độn giáp dự đoán xổ số trúng số, trước giờ đều không có ví dụ cổ, là một đề tài hoàn toàn mới mẻ. Rất cần mọi người dùng một tâm thế khoan dung để đối diện với dự đoán! Dưới đây chúng tôi xin cho một ví dụ để giảng giải.

Ví dụ:

Thứ ba ngày tám tháng sáu năm 2010, ngày mở thưởng kỳ thứ 65 song sắc cầu. Căn cứ vào thời gian mở thưởng 21 giờ 30 phút tối của song sắc cầu, xếp ra bàn kỳ môn độn giáp như sau.

Thời gian: 21 giờ 30 phút ngày tám tháng sáu năm 2010.

Âm lịch: giờ Hợi ngày 26 tháng tư năm canh dần.

Can chi: ất Hợi, kỷ Sửu, nhâm Ngọ, canh dần.

Tuần không: thân Dậu, ngọ Mùi, thân Dậu, ngọ Mùi.

Tiểu mãn: 12 giờ 29 phút ngày 21 tháng năm năm 2010.

Mang chủng: ba giờ 51 phút ngày sáu tháng sáu năm 2010.

Mang chủng hạ nguyên, giờ ất Hợi tuần thủ là kỷ.

Dương độn cục chín, trực phù thiên bồng rơi vào cung tám, trực sử cửa hưu rơi vào cung hai.

Âm Kinh Tân Xung Nhâm	HỢP Khai Nhâm Phụ Mậu	HỔ Hưu Mậu Anh Canh
Xà Tử Ất Nhậm Tân	Quý	Vũ Sinh Canh Quý Nhuế Cầm Bính

Lời nói đầu

Phù Cảnh Kỷ Bồng Ất	Thiên Đỗ Đinh Tâm Kỷ	Địa Thương Bính Trụ Đinh
---------------------------	----------------------------	--------------------------------

4 13 04 22 31	9 18 09 27	2 20 02 11 29
3 12 03 21 30	5 14 05 23 32	7 16 07 25
8 17 08 26	1 10 01 19 28	6 15 06 24 33

Cung vị số trùng thường song sắc cầu của hai kỳ trước.

Ngày ba tháng sáu năm 2010, số trùng thường trong kỳ thứ 63: 020610172324 – 03.

Ngày sáu tháng sáu năm 2010, số trùng thường của kỳ thứ 64: 081425263031 – 11.

Sắp xếp cửu cung: khôn (02), khảm (10), càn (0624), cấn (17), trung (23) – chấn (03).

Sắp xếp cửu cung: chấn (30), tốn (31), trung (14), đoài (25), cấn (0826) – khôn (11).

Phân tích từ số trùng thường trong hai kỳ này, cầu đảo chỉ có cung ly là không ra số. Lập lại hai cung vị cấn và trung.

Phân tích:

(1) Trực phù thiên bồng rơi vào cung tám. Cung cấn: cảnh thêm sinh, chủ âm nhân sinh để đại hỷ, càn chủ cầu tài vượng lợi, người đi đường đều cát. Sao thiên bồng trực giờ hợi, chủ trẻ con tụ tập thành nhóm, nữ nhân mặc đồ tang tóc làm ứng nghiệm. 60 ngày sau khi có tác dụng sẽ được tiền tài từ việc bắt trộm, trong vòng ba năm bán thuốc và bùa chữa bệnh thì đại phát. Lục át đến cấn, tên là “ngọc thố bộ quý cung”, cát. Cửa cung tương sinh, cầu tài đại lợi. Có xác suất ra số trùng thường. Số đối ứng với cung cấn là 081726.

(2) Trực sử cửa hưu rơi vào cung hai. Cửa hưu đến khôn, thổ khắc thủy, không có chút sinh khí nào, hung cực tất phản. Cửa trực sử, có xác suất ra số trùng thường. Số đối ứng với cung khôn là 02112029. Cung năm giữa gửi cung khôn, số đối ứng với cung giữa là 05142332.

(3) Huyền vũ vào cung đoàn. Cung đoàn: thiên bàn giáp dần quý thêm địa bàn bính kỳ, là hoa cái bội sự, người trên gặp việc mừng. Thiên bàn giáp thân canh thêm địa bàn bính kỳ, là thái bạch nhập huỳnh, là khách thì lợi tiến, là chủ thì phá tài. Sinh thêm kinh: chủ tôn trưởng phá sản, kiện tụng, bệnh kéo dài, cát. Cửa sinh thêm bính, chủ quý nhân án thụ, việc mừng cho hôn nhân, thư tín. Sao thiên nhuế trực giờ Hợi, có trẻ con tụ tập, người đàn bà mặc đồ tang làm ứng nghiệm. 60 ngày sau vì bắt trộm mà được tài, sau ba năm phát tài nhờ vào thuốc men, bù chú trị bệnh. Cửa sinh thổ tương sinh với đoàn kim, cầu tài cát, huyền vũ lợi cho thiên tài, có xác suất ra số trúng thưởng. Số đối ứng với cung đoàn là 071625.

(4) Đằng xà gặp cung chấn. Cửa tử đến chấn, cây gãy thì đất sụp, hung cực tất phản. Sao thiên nhậm trực giờ Hợi, chủ phía tây có người gõ khánh, cầm lửa đến kêu la làm ứng nghiệm. Trong vòng một năm sau khi có tác dụng được tài nhờ cứu hỏa, đại lợi. Ngoại ứng lợi tài, có xác suất ra số trúng thưởng. Số đối ứng với cung chấn là 03122130.

Ở đây, chúng ta liệt kê những con số đối ứng với năm cung cần đoàn chấn khôn trung: 020305070811121416172021232526293032, tổng cộng có 18 số. Số trúng thưởng song sắc cầu ở kỳ đó là 020708173032 – 12. Trong 18 con số dự đoán song sắc cầu, ra được sáu cầu đỏ, một cầu lam, có thể trúng được giải nhất. Có người có lẽ sẽ nói 18 số quá nhiều, dân chơi xổ số không tài nào chấp nhận nổi. Vậy thì, chúng ta có thể kết hợp biểu đồ xu hướng số đuôi số trúng thưởng và bàn kỳ môn để xác định số đuôi. Cung khôn có số, đuôi hai chắc chắn ra. Cung giữa có số, đuôi 05 sẽ ra. Cung đoàn có số, đuôi bảy chắc chắn ra. Cung cần có số, đuôi tám chắc chắn ra. Kết hợp với biểu đồ xu hướng số đuôi số trúng thưởng, có thể xác định số đuôi là 0278. Tiếp tục so sánh chọn lọc từ 18 con số, số phù hợp với số đuôi là tám số 0207081217203032. Nếu đem tám số này đi đánh thì có thể trúng được giải nhất. Đại gì mà không đánh chứ?

Đây chính là kỳ môn độn giáp, rất dễ dàng tính ra được số trúng thưởng của song sắc cầu, 56 đồng tám con số đi đến trạm vé số đánh, ngay lập tức có thể thay đổi vận mệnh cả một đời của bạn rồi.

Lời nói đầu

Nếu đã thần kỳ như vậy, bạn hữu yêu thích kỳ môn độn giáp cứ bước vào cái mê cung này đi. Nhưng mà, chân thành mong rằng mọi người đã bước vào rồi, vẫn còn có thể bước ra được.

Với cách tương tự cũng có thể dự đoán xổ số phúc lợi 3D.

Ví dụ:

Ngày sáu tháng sáu năm 2010, ngày xổ số phúc lợi 3D mở thưởng. Căn cứ thời gian mở thưởng 20 giờ 30 phút tối của xổ số phúc lợi 3D, xếp được bàn kỳ môn độn giáp như sau.

Thời gian: 20 giờ 30 phút ngày sáu tháng sáu năm 2010.

Âm lịch: giờ tuất ngày 24 tháng tư năm canh dần.

Can chi: canh tuất, đinh hợi, nhâm ngọ, canh dần.

Tuần không: dần mao, ngọ mùi, thân dậu, ngọ mùi.

Tiểu mãn: 12 giờ 29 phút ngày 21 tháng năm năm 2010.

Mang chủng: ba giờ 51 phút ngày sáu tháng sáu năm 2010.

Mang chủng trung nguyên, giờ canh tuất tuần thủ là nhâm.

Dương độn cục ba, trực phù thiên trụ rơi vào cung năm, trực sử cửa kinh rơi vào cung bốn.

Địa Kinh Đinh Anh Kỷ	Thiên Khai Ất Canh Nhuế Cầm Đinh	Phù Hưu Nhâm Trụ Ất
Vũ Tử Kỷ Phụ Mậu	Canh	Xà Sinh Tân Tâm Nhâm
Hổ Cảnh Mậu Xung Quý	Hợp Đỗ Quý Nhậm Bính	Âm Thương Bính Bồng Tân

4	9	2
058 067 049 013	045 036 027 018	056 047 038 029
157 148 139 256	189 135 126 279	146 137 128 245
247 238 346 589	234 378 369 468	236 389 479 578
679	459 567	569

Lời nói đầu

3	5	7
057 048 039 012	068 059 023 014	079 034 025 016
156 147 138 129	167 158 149 257	178 169 124 268
246 237 345 489	248 239 356 347	259 367 358 349
579 678	689	457
8	1	6
089 035 026 017	046 037 028 019	078 069 024 015
179 134 125 278	145 136 127 289	168 159 123 267
269 368 359 467	235 379 478 469	258 249 357 348
458	568	456 789

(1) Trực phù thiên trụ rơi vào cung năm. Cung năm gửi cung khôn. Cung khôn: thiên bàn giáp thìn nhâm thêm địa bàn ất kỳ, tiểu xà đắc thế, nữ nhân nhu thuận, nam nhân thông đạt, lộc mã chói chang. Cửa hưu thêm ất, mưu cầu nặng, không được; cầu nhẹ thì có thể được. Lục ất đến khôn, tên là “ngọc thố nhập khôn trung”, cát. Có xác suất ra số trúng thưởng. Số đối ứng với cung khôn là 056 047 038 029 146 137 128 245 236 389 479 578 569.

(2) Dụng thần cửa thương vào cung càn. Cung càn: thiên bàn bính kỳ thêm địa bàn giáp ngọ tân, bính tân tương hợp, mưu sự có thể thành. Sao thiên bồng trực giờ tuất, chủ người già chống gậy, người nhiều râu tóc gánh cái giành, phía tây có mưa làm ứng nghiệm. Sau khi có tác dụng tự có chó trắng đến, 80 ngày quá giang xe cộ được tiền bất nghĩa, phát đại phú. Cung khắc cửa, cửa thương bị khắc chế, dễ cầu thiên tài. Số sáu hậu thiên bát quái của cung càn chắc chắn ra.

Trong những số đối ứng với cung khôn, có chứa số sáu là 056 146 236 569.

Số trúng thưởng xổ số phúc lợi 3D kỳ đó, kỳ 150 số trúng thưởng của năm 2010 là 641.

Trong bốn con số đã đánh, ra tổ tuyển lục 146.

*(Dịch giải: tổ tuyển lục nghĩa là một con số có ba chữ số không phân thứ tự và vị trí, ví dụ như 518, 158, 815, vân vân)*

**Hương Hồng Giáp**  
**3/2011**

Mục lục  
**Mục lục**

Chương 1: Số trùng thường xổ số trong bàn kỳ môn.....	7
Tiết 1: Kỳ môn độn giáp giúp tôi trùng số rồi.....	7
Tiết 2: Cách dùng kỳ môn độn giáp sắp xếp số xổ số.....	19
Chương 2: Kiến thức cơ bản kỳ môn độn giáp.....	34
Tiết 1: Kỳ môn độn giáp là gì.....	34
Tiết 2: Thiên can địa chi.....	42
Tiết 3: Mở ra chìa khóa của kỳ môn độn giáp.....	52
Chương 3: Cách dùng kỳ môn độn giáp dự đoán số trùng thường xổ số.....	76
Tiết 1: Phương pháp xếp bàn kỳ môn độn giáp.....	76
Tiết 2: Gợi ý từ cách cục cát hung kỳ môn độn giáp.....	84
Tiết 3: Phương pháp dự đoán số trùng thường xổ số kỳ môn độn giáp.....	109
Chương 4: Ví dụ dự đoán số trùng thường xổ số kỳ môn độn giáp.....	154
Tiết 1: Phân tích ví dụ số trùng thường của song sắc cầu.....	154
Tiết 2: Phân tích ví dụ số trùng thường của xổ số phúc lợi 3D.....	202
Phụ lục.....	235
Hậu ký.....	237

Chương 1: Số trúng thưởng xổ số trong bản kỳ môn

## Chương 1: Số trúng thưởng xổ số trong bản kỳ môn

### Tiết 1: Kỳ môn độn giáp giúp tôi trúng số rồi

Câu chuyện mỹ lệ vốn luôn được lưu truyền. Thứ năm, ngày 12 tháng tám năm 2010, ngày mở thưởng kỳ thứ 93 song sắc cầu. Căn cứ thời gian mở thưởng 21 giờ 30 phút tối của song sắc cầu, xếp bàn kỳ môn độn giáp như sau.

Thời gian: 21 giờ 30 phút ngày 12 tháng tám năm 2010.

Âm lịch: giờ Hợi ngày ba tháng bảy năm canh dần.

Can chi: ất Hợi, giáp Ngọ, giáp Thân, canh Dần.

Tuần không: thân Dậu, thìn Tỵ, Ngọ Mùi, Ngọ Mùi.

Đại thử: bảy giờ 28 phút ngày 23 tháng bảy năm 2010.

Lập thu: 23 giờ 57 phút ngày bảy tháng tám năm 2010.

Lập thu thượng nguyên, giờ ất Hợi tuần thủ là kỷ.

Âm độn cục hai, trực phù thiên bồng rơi vào cung ba, trực sử cửa hưu rơi vào cung chín.

Thiên Khai Tân Nhậm Bính	Địa Hưu Ất Xung Canh	Vũ Sinh Bính Phụ Mậu
Phù Kinh Kỷ Bồng Ất	Đinh	HỔ Thương Canh Anh Nhâm
Xà Tử Quý Tâm Tân	Âm Cảnh Nhâm Trụ Kỷ	HỢP Đỗ Mậu Đinh Nhuế Cầm Quý

4 13 04 22 31	9 18 09 27	2 20 02 11 29
3 12 03 21 30	5 14 05 23 32	7 16 07 25
8 17 08 26	1 10 01 19 28	6 15 06 24 33

(1) Trực sử cửa hưu rơi vào cung chín. Số đối ứng với cung ly là 091827. Thiên bàn ất kỳ thêm địa bàn giáp thân canh, là nhật kỳ bị hình, là tranh tụng tài sản. Sao thiên xung trực giờ Hợi, có người què chân mặt áo xanh đến, nhà người ở phía đông cháy làm ứng nghiệm.

## Chương 1: Số trúng thưởng xổ số trong bản kỳ môn

Trong vòng 100 ngày sau khi có tác dụng, sẵn bắt chuột, trong vòng một năm sẽ được tài, thu thập ruộng vườn của người ta. Cửa cát khắc cung, thủy hỏa ký tế, ngoại ứng lợi tài. Cung ly có xác suất ra số trúng thưởng.

(2) Cung khảm đối xung cung ly, số đối ứng là 01101928. Sao thiên trụ trực giờ Hợi, chủ phía tây có tiếng chuông, dưới núi người kêu la làm ứng nghiệm, trong vòng 100 ngày sau khi có tác dụng nhờ cứu hỏa mà được tài, đại lợi. Khảm cảnh đối xung, có xác suất ra số trúng thưởng.

(3) Số đối ứng cung càn là 06152433. Đổ thêm khai: chủ gặp quý nhân quan trường, mưu sự chủ ban đầu phá tài của mình, sau thì cát. Sao thiên nhuế trực giờ Hợi, có trẻ con tụ tập, người đàn bà mặc đồ tang làm ứng nghiệm. 60 ngày sau được tài nhờ trộm, sau ba năm phát tài nhờ bùa thuốc. Cung càn khắc cửa đố, hung sự không hung, có xác suất ra số trúng thưởng.

Tôi liệt kê những số có liên quan: 0106091015181924272833, kết hợp biểu đồ xu hướng số trúng thưởng chọn được một dãy kiểu kép bảy mã 01091019242833 – 06 đi đến trạm vé số đánh.

Số trúng thưởng của kỳ đó là 091019283233 – 06. Tôi đã trúng giải ba. Tuy lại một lần nữa xém trúng giải nhất, nhưng suy cho cùng vẫn rất phấn khởi, ngạc nhiên với khả năng dự đoán thần kỳ của kỳ môn độn giáp. Nhưng mà vì sao tôi lại vứt bỏ mất con số trúng 32 nhỉ? Tổng của 32 là năm, gửi vào cung khôn. Cung khôn: thiên bàn bính kỳ thêm địa bàn giáp tý mậu, điều diệt huyết, trăm sự hung. Cửa sinh thêm mậu, cưới gả, cầu tài, yết kiến quý nhân đều cát. Cung khôn thêm cửa cát, huyền vũ bay đến, có xác suất ra số trúng thưởng. Xổ ra con 32 cũng là do lý vậy. Chắc là tài vận không vượng, khiến cho tôi lại phạm sai lầm không đáng có nữa rồi.

Nếu như kỳ môn độn giáp thật sự có thể dự đoán được số trúng thưởng của xổ số, tôi bèn tiến hành nghiên cứu mày mò đối với số trúng thưởng của xổ số song sắc cầu.

### **1. Vận dụng kỳ môn độn giáp dự đoán song sắc cầu**

Ví dụ 1:

Chương 1: Số trúng thưởng xổ số trong bản kỳ môn

Thứ ba, ngày 17 tháng tám năm 2010, ngày mở thưởng kỳ thứ 95 song sắc cầu. Căn cứ thời gian mở thưởng 21 giờ 30 phút tối của song sắc cầu, xếp bản kỳ môn độn giáp như sau.

Thời gian: 21 giờ 30 phút ngày 17 tháng tám năm 2010.

Âm lịch: giờ Hợi ngày tám tháng bảy năm canh dần.

Can chi: ất Hợi, kỷ Hợi, giáp Thân, canh Dần.

Tuần không: thân Dậu, thìn Tị, ngọ Mùi, ngọ Mùi.

Đại thử: bảy giờ 28 phút ngày 23 tháng bảy năm 2010.

Lập thu: 23 giờ 57 phút ngày bảy tháng tám năm 2010.

Lập thu trung nguyên, giờ ất Hợi tuần thử là kỷ.

Âm độn cục năm, trực phù thiên phụ rơi vào cung sáu, trực sử cửa đố rơi vào cung ba.

Hổ Cảnh Ất Tâm Kỷ	Hợp Tử Nhâm Bồng Quý	Âm Kinh Đinh Nhậm Tân
Vũ Đỗ Bính Trụ Canh	Mậu	Xà Khai Canh Xung Bính
Địa Thương Tân Mậu Nhuế Cầm Đinh	Thiên Sinh Quý Anh Nhâm	Phù Hưu Kỷ Phụ Ất

4 13 04 22 31	9 18 09 27	2 20 02 11 29
3 12 03 21 30	5 14 05 23 32	7 16 07 25
8 17 08 26	1 10 01 19 28	6 15 06 24 33

(1) Số đối ứng với cung ly là 091827. Cung ly: tử thêm cảnh: chủ vì chuyện tài sản văn khế thư tín mà gặp quan, trước giận sau mừng, không hung. Sao thiên bồng trực giờ Hợi, chủ trẻ con tụ tập, người nữ mặc đồ tang làm ứng nghiệm. 60 ngày sau khi có tác dụng, được tiền tài nhờ bắt trộm, trong vòng ba năm bán thuốc và bùa chữa bệnh đại phát. Cung sinh cửa, cửa tử đại hung. Vật cực tất phản. Lời đoán

Chương 1: Số trúng thưởng xổ số trong bản kỳ môn hôm nay của cung ly có liên quan đến tài phú người nữ, ngoại ứng lợi tài, có xác suất ra số trúng thưởng.

(2) Số đối ứng với cung khôn là 02112029. Cung khôn đối xung cung dụng thần cửa thương. Cung khôn: thiên bản đĩnh kỳ thêm địa bản giáp ngọ tân, là chu tước nhập ngục, tội phạm được thả, quan nhân mất chức. Kinh thêm tử: chủ sinh thị phi vì có chuyện quái dị trong nhà, hung. Cửa kinh thêm tân, chủ người nữ đi kiện, hung. Cách cục đại hung vẫn là liên quan đến người nữ, nữ nhân, tài dã. Vật cực tất phản, cung khôn có xác suất ra số trúng thưởng.

(3) Số đối ứng với cung đoài là 071625. Cung đoài: thiên bản giáp thân canh thêm địa bản bính kỳ, là thái bạch nhập huỳnh, trộm nhất định sẽ đến, là khách thì tiến lợi, là chủ thì phá tài. Sao thiên xung trực giờ Hợi, có người mặc áo xanh bị què chân, phía đông nhà người ta bị cháy làm ứng nghiệm. Nội trong 100 ngày sau khi có tác dụng, sẵn bắt chuột, trong vòng một năm được tài, thu mua ruộng vườn của người khác. Ngoại ứng lợi tài. Cửa cung ngang hòa, cát. Cửa khai thêm bính, quý nhân ẩn thụ. Cửa khai lợi cầu tài, có xác suất ra số trúng thưởng.

(4) Dụng thần cửa thương đến cung cấn. Số đối ứng với cung cấn là 081726. Cung cấn: thiên bản giáp tý mậu thêm địa bản đĩnh kỳ, là thanh long diệu minh, thích hợp gặp lãnh đạo cấp trên, quý nhân, cầu công danh, là việc thì cát lợi. Thiên bản giáp ngọ tân thêm địa bản đĩnh kỳ, là ngục thần đắc kỳ, kinh doanh cầu tài thu hoạch tăng gấp đôi. Sao thiên nhuế trực giờ Hợi, có trẻ con tụ tập, người đàn bà mặc đồ tang làm ứng nghiệm. 60 ngày sau, được tài nhờ trộm, sau ba năm phát tài nhờ bùa thuốc, thuốc men. Lục đĩnh đến cấn, tên là “ngọc nữ thừa vân”, cát. Cung cấn có xác suất ra số trúng thưởng.

Chúng ta xếp ra các số của cung ly, khôn, đoài và cấn: 020708 09111617182025262729 tổng cộng 13 số.

Số trúng thưởng song sắc cầu của kỳ đó là 091116172527 – 14.

Trong 13 con số dự đoán song sắc cầu, ra được sáu cầu đỏ, trúng được giải nhì.

Ví dụ 2:

Chương 1: Số trúng thưởng xổ số trong bản kỳ môn

Thứ năm, ngày hai tháng chín năm 2010, ngày mở thưởng kỳ thứ 102 song sắc cầu. Căn cứ thời gian mở thưởng 21 giờ 30 phút tối của song sắc cầu, xếp được bản kỳ môn độn giáp như sau.

Thời gian: 21 giờ 30 phút ngày hai tháng chín năm 2010.

Âm lịch: giờ Hợi ngày 24 tháng bảy năm canh dần.

Can chi: đinh Hợi, ất Mão, giáp Thân, canh Dần.

Tuần không: ngọ Mùi, tý Sửu, ngọ Mùi, ngọ Mùi.

Lập thu: 23 giờ 57 phút ngày bảy tháng tám năm 2010.

Xử thử: 14 giờ 24 phút ngày 23 tháng tám năm 2010.

Xử thử trung nguyên, giờ đinh Hợi tuần thủ là canh.

Âm độn cục bốn, trực phù thiên nhuế rơi vào cung bảy, trực sử cửa tử rơi vào cung tám.

Hợp Khai Kỷ Xung Mậu	Âm Hưu Mậu Phụ Nhâm	Xà Sinh Nhâm Anh Canh
Hỗ Kinh Quý Nhậm Kỷ	Ất	Phù Thương Canh Ất Nhuế Cầm Đinh
Vũ Tử Tân Bồng Quý	Địa Cảnh Bính Tâm Tân	Thiên Đỗ Đinh Trụ Bính

4 13 04 22 31	9 18 09 27	2 20 02 11 29
3 12 03 21 30	5 14 05 23 32	7 16 07 25
8 17 08 26	1 10 01 19 28	6 15 06 24 33

(1) Đẳng xà vào cung khôn. Số đối ứng với cung khôn là 02112029. Cung khôn: thiên bàn giáp Thìn Nhâm thêm địa bàn giáp Thân Canh, là thái bạch cầm xà, hình ngục công bằng, phân rõ chính tà. Cửa sinh cửa đại cát, cửa cung ngang hòa, cung khôn gặp cửa cát không hung, có xác suất ra số trúng thưởng.

(2) Số đối ứng cung tốn là 04132231. Cung tốn: thiên bàn giáp Tuất Kỷ thêm địa bàn giáp Tý Mậu, là khuyến ngộ thanh long, cửa cát

### Chương 1: Số trúng thưởng xổ số trong bản kỳ môn

là mưu vọng vừa lòng, người trên gặp chuyện mừng. Cửa khai thêm mậu, tài danh đều được. Sao thiên xung trực giờ Hợi, có người áo xanh bị què, phía đông nhà người ta bị cháy làm ứng nghiệm. Trong vòng 100 ngày sau khi có tác dụng, sẵn bắt chuột, trong một năm được tài, thu mua ruộng đất người ta. Cung tổn là cung tiểu hung, cửa đại cát cửa khai đi vào, cửa khắc cung, việc hung không hung, cát. Có xác suất ra số trúng thưởng.

(3) Trực phù thiên nhuế rơi vào cung bầy. Dụng thần cửa thương đi vào. Số đối ứng với cung đoài là 071625. Cung đoài: thiên bàn ất kỳ thêm địa bàn đinh kỳ, là kỳ nghi tương tá, lợi nhất cho văn thư, kiểm tra, trăm việc đều có thể làm. Sao thiên nhuế trực giờ Hợi, có trẻ con tụ tập, người nữ mặc đồ tang làm ứng nghiệm. 60 ngày sau được tài nhờ trộm, sau ba năm phát tài nhờ bùa thuốc. Cửa thương lợi cho đánh số, đánh bạc, vào cung đoài là đại cát. Ngoại ứng lợi tài. Có xác suất ra số trúng thưởng.

Chúng ta xếp những số đối ứng của cung khôn, tổn và đoài: 0204071113162022252931 tổng cộng 11 số.

Số trúng thưởng song sắc cầu kỳ đó là 041116202229 – 10.

Trong số 11 con số dự đoán song sắc cầu, ra sáu cầu đỏ, trúng được giải nhì.

Ví dụ 3:

Thứ năm, ngày 14 tháng 11 năm 2010, ngày mở thưởng kỳ thứ 133 song sắc cầu, căn cứ thời gian mở thưởng 21 giờ 30 phút tối của song sắc cầu, xếp bản kỳ môn như sau.

Thời gian: 21 giờ 30 phút ngày 14 tháng 11 năm 2010.

Âm lịch: giờ Hợi ngày chín tháng mười năm canh dần.

Can chi: quý Hợi, mậu Thìn, đinh Hợi, canh Dần.

Tuần không: tý Sửu, tuất Hợi, ngọ Mùi, ngọ Mùi.

Sương giáng: 20 giờ 54 phút ngày 23 tháng mười năm 2010.

Lập đông: 21 giờ một phút ngày bảy tháng 11 năm 2010.

Lập thu thượng nguyên, giờ quý Hợi tuần thủ là quý.

Âm độ cục sáu, trực phù thiên bồng rơi vào cung một, trực sử cửa hưu rơi vào cung một.

Chương 1: Số trúng thưởng xổ số trong bản kỳ môn

Vũ Đỗ Canh Phụ Canh	Hồ Cảnh Đình Anh Đình	Hợp Tử Nhâm Kỷ Nhuế Cầm Nhâm
Địa Thương Tân Xung Tân	Kỷ	Âm Kinh Ất Trụ Ất
Thiên Sinh Bính Nhậm Bính	Phù Hưu Quý Bồng Quý	Xà Khai Mậu Tâm Mậu

4 13 04 22 31	9 18 09 27	2 20 02 11 29
3 12 03 21 30	5 14 05 23 32	7 16 07 25
8 17 08 26	1 10 01 19 28	6 15 06 24 33

(1) Dụng thần cửa thương vào cung chấn. Sao thiên xung trực giờ hợp, có người mặc áo xanh bị què chân đến, phía đông nhà người ta bị cháy làm ứng nghiệm. Trong vòng 100 ngày sau khi có tác dụng, săn bắt chuột, trong vòng một năm được tài, thu mua ruộng đất người khác. Cửa thương ở vào đất vượng, càng vượng càng dễ cầu thiên tài. Có xác suất ra số trúng thưởng. Số đối ứng với cung chấn là 03122130.

(2) Trực phù thiên bồng rơi vào cung một, trực sử cửa hưu vào cung một. Cung ly đối xung với nó nằm trong phạm vi suy xét. Cung ly: thiên bàn đĩnh kỳ thêm địa bàn đĩnh kỳ, là tinh kỳ nhập thái âm, văn thư giấy tờ sắp đến, việc mừng hài lòng, vạn sự như ý. Lục đĩnh đến ly, tên là “thừa long vạn lý”, cát. Đĩnh kỳ đến ly, cát. Có xác suất ra số trúng thưởng. Số đối ứng với cung ly là 091827.

(3) Cung cấn: sinh thêm sinh: chủ đi xa, cầu tài cát. Cửa sinh thêm bính, chủ quý nhân ấn thụ, việc mừng hôn nhân, thư tín. Sao thiên nhậm trực giờ hợp, chủ phía tây có người gõ khánh, người cầm lửa đến kêu la làm ứng nghiệm. Trong vòng một năm sau khi có tác dụng được tài nhờ cứu hỏa, đại lợi. Lục bính đến cấn, tên là “phụng

Chương 1: Số trúng thường xổ số trong bàn kỳ môn nhập đan sơn”, cát. Cửa sinh thêm cần, cầu tài thì đại lợi, có xác suất ra số trúng thường. Số đối ứng với cung cần là 081726.

(4) Cung khôn đối xung với cung cần nằm trong phạm vi suy xét. Cung năm giữa gửi cung khôn. Sao thiên nhuế trực giờ Hợi, có trẻ con tụ tập, người đàn bà mặc đồ tang đến làm ứng nghiệm. 60 ngày sau được tài nhờ trộm, sau ba năm phát tài nhờ bùa chữa bệnh, thuốc men. Cửa tử thêm khôn, đại hung. Hung cực tất phản. Ngoại ứng lợi tài. Có xác suất ra số trúng thường. Số đối ứng với cung giữa là 05142332.

Chúng ta tiến hành liệt kê ra những số đối ứng với cung giữa, cần, ly và chấn: 0305080912141718212326273030 tổng cộng 14 số.

Số trúng thường song sắc cầu kỳ đó là 030917212632 – 01.

Trong 14 con số dự đoán song sắc cầu, ra sáu cầu đỏ, trúng được giải nhì.

## 2. Kỳ môn độn giáp tương tự cũng có thể dự đoán xổ số phúc lợi 3D

Ví dụ 1:

Ngày 13 tháng tám năm 2010, ngày mở thường xổ số phúc lợi 3D. Căn cứ thời gian mở thường 20 giờ 30 phút tối của xổ số phúc lợi 3D, xếp bàn kỳ môn độn giáp như sau.

Thời gian: 20 giờ 30 phút ngày 13 tháng tám năm 2010.

Âm lịch: giờ tuất ngày bốn tháng bảy năm canh dần.

Can chi: bính tuất, át mùi, giáp thân, canh dần.

Tuần không: ngọ mùi, thìn tị, ngọ mùi, ngọ mùi.

Đại thử: bảy giờ 28 phút ngày 23 tháng bảy năm 2010.

Lập thu: 23 giờ 57 phút ngày bảy tháng tám năm 2010.

Lập thu thượng nguyên, giờ bính tuất tuần thủ là canh.

Âm độn cục hai, trực phù thiên anh rơi vào cung bốn, trực sử cửa cảnh rơi vào cung bảy.

Phù Sinh Canh Anh Bính	Thiên Thương Mậu Đinh Nhuế Cầm Canh	Địa Đỗ Nhâm Trụ Mậu
Xà Hưu Bính Phụ Ất	Đinh	Vũ Cảnh Quý Tâm Nhâm

Chương 1: Số trúng thưởng xổ số trong bản kỳ môn

Âm Khai Ất Xung Tân	Hợp Kinh Tân Nhậm Kỷ	Hỗ Tử Kỷ Bồng Quý
---------------------------	----------------------------	-------------------------

Hình cửu cung tổ tuyển lộc xổ số phúc thể 3D

4 058 067 049 013 157 148 139 256 247 238 346 589 679	9 045 036 027 018 189 135 126 279 234 378 369 468 459 567	2 056 047 038 029 146 137 128 245 236 389 479 578 569
3 057 048 039 012 156 147 138 129 246 237 345 489 579 678	5 068 059 023 014 167 158 149 257 248 239 356 347 689	7 079 034 025 016 178 169 124 268 259 367 358 349 457
8 089 035 026 017 179 134 125 278 269 368 359 467 458	1 046 037 028 019 145 136 127 289 235 379 478 469 568	6 078 069 024 015 168 159 123 267 258 249 357 348 456 789

(1) Số đối ứng với cung tổn là 058 067 049 013 157 148 139 256 247 238 346 589 679. Trực phù thiên anh rơi vào cung bốn. Cung tổn: thiên bàn giáp thân canh thêm địa bản bình kỳ, là thái bạch nhập huỳnh, trộm nhất định đến, là khách thì tiến lợi, là chủ thì phá tài. Cửa sinh thêm bình, chủ quý nhân ẩn thụ, việc mừng hôn nhân, thư tín. Lộc bình đến tổn, tên là “hỏa khởi phong hành”, còn gọi là “thần long trợ uy”, cát. Cửa sinh cửa đại cát, kinh doanh cầu tài đại lợi. Qua phân tích so sánh các cung còn lại, có xác suất ra số trúng thưởng.

(2) Huyền vũ vào cung đoài. Trực sử cửa cảnh rơi vào cung bảy. Số bảy bát quái hậu thiên của cung đoài chắc chắn ra.

(3) Trong những số đối ứng với cung tổn, số có số bảy là 067 157 247 679.

Số trúng thưởng xổ số phúc lợi 3D kỳ đó, kỳ 218 số trúng thưởng ngày 13 tháng tám năm 2010 là 715.

Trong bốn con số, ra tổ tuyển lộc 157.

Ví dụ 2:

Chương 1: Số trúng thưởng xổ số trong bản kỳ môn

Ngày 17 tháng tám năm 2010, ngày mở thưởng xổ số phúc lợi 3D. Căn cứ thời gian mở thưởng 20 giờ 30 phút tối của xổ số phúc lợi 3D, xếp bản kỳ môn độn giáp như sau.

Thời gian: 20 giờ 30 phút ngày 17 tháng tám năm 2010.

Âm lịch: giờ tuất ngày tám tháng bảy năm canh dần.

Can chi: giáp tuất, kỷ hợi, giáp thân, canh dần.

Tuần không: thân dậu, thìn tị, ngọ mùi, ngọ mùi.

Đại thử: bảy giờ 28 phút ngày 23 tháng bảy năm 2010.

Lập thu: 23 giờ 57 phút ngày bảy tháng tám năm 2010.

Lập thu trung nguyên, giờ giáp tuất tuần thử là kỷ.

Âm độn cục năm, trực phù thiên phụ rơi vào cung bốn, trực sử cửa đổ rơi vào cung bốn.

Phù Đỗ Kỷ Phụ Kỷ	Thiên Cảnh Quý Anh Quý	Địa Tử Tân Mậu Nhuế Cầm Tân
Xà Thương Canh Xung Canh	Mậu	Vũ Kinh Bính Trụ Bính
Âm Sinh Đinh Nhậm Đinh	Hợi Hưu Nhâm Bồng Nhâm	HỔ Khai Ất Tâm Ất

Hình cửa cung tổ tuyển lục xổ số phúc thể 3D

4	9	2
058 067 049 013	045 036 027 018	056 047 038 029
157 148 139 256	189 135 126 279	146 137 128 245
247 238 346 589	234 378 369 468	236 389 479 578
679	459 567	569
3	5	7
057 048 039 012	068 059 023 014	079 034 025 016
156 147 138 129	167 158 149 257	178 169 124 268
246 237 345 489	248 239 356 347	259 367 358 349
579 678	689	457

Chương 1: Số trúng thưởng xổ số trong bản kỳ môn

8	1	6
089 035 026 017	046 037 028 019	078 069 024 015
179 134 125 278	145 136 127 289	168 159 123 267
269 368 359 467	235 379 478 469	258 249 357 348
458	568	456 789

(1) Số đối ứng với cung tổn là 058 067 049 013 157 148 139 256 247 238 346 589 679. Trực phù thiên phụ rơi vào cung bốn, trực sử cửa đổ rơi vào cung bốn. Cung tổn: thiên phụ trực giờ tuất, chủ có ba năm người đến tìm vật, thầy mo đi cùng làm ứng nghiệm. 60 ngày gà lên cây kê, thư xa đến, được tiền từ người đàn bà. Có xác suất ra số trúng thưởng.

(2) Đẳng xà vào cung chấn. Dụng thần cửa thương vào cung chấn. Cung chấn: thiên bản giáp thân canh thêm địa bản giáp thân canh, là thái bạch đồng cung, cũng gọi là chiến cách, tai họa bất ngờ, anh em hoặc bạn cùng lứa xung đột nhau, bất lợi cho làm việc. Thương thêm thương: chủ biến động, xa thì té bị thương, hung. Cửa thương thêm canh, chủ tố tụng bị phạt đánh gậy, hung. Sao thiên xung trực giờ tuất, phía tây có ba năm người tìm vật, cùng người thầy mo đi với nhau làm ứng nghiệm. 60 ngày sau khi có tác dụng, gà kêu trên cây, thư xa tới, được tiền từ người ngoài. Cửa thương càng hung càng lợi cho cầu thiên tài. Ngoại ứng lợi tài. Số ba hậu thiên bát quái của cung chấn chắc chắn ra.

(3) Trong những số đối ứng với cung tổn, số có số ba là 013 139 238 346.

Số trúng thưởng xổ số phúc lợi 3D kỳ đó, kỳ 222 số trúng thưởng ngày 17 tháng tám năm 2010 là 130.

Trong bốn con số, ra được tổ tuyến lục 013.

Ví dụ 3:

Ngày hai tháng chín năm 2010, ngày mở thưởng xổ số phúc lợi 3D. Căn cứ thời gian mở thưởng 20 giờ 30 phút tối của xổ số phúc lợi 3D, xếp bản kỳ môn độn giáp như sau.

Thời gian: 20 giờ 30 phút ngày hai tháng chín năm 2010.

Âm lịch: giờ tuất ngày 24 tháng bảy năm canh dần.

Can chi: bính tuất, ất mao, giáp thân, canh dần.

Tuần không: ngọ mùi, tỵ sửu, ngọ mùi, ngọ mùi.

Chương 1: Số trúng thưởng xổ số trong bản kỳ môn

Lập thu: 23 giờ 57 phút ngày bảy tháng tám năm 2010.

Xử thử: 14 giờ 24 phút ngày 23 tháng tám năm 2010.

Xử thử trung nguyên, giờ bính tuất tuần thủ là canh.

Âm độn cục bốn, trực phù thiên nhuế rơi vào cung sáu, trực sử cửa tử rơi vào cung chín.

Hổ Cảnh Quý Nhậm Mậu	Hợp Tử Kỷ Xung Nhâm	Âm Kinh Mậu Phụ Canh
Vũ Đỗ Tân Bồng Kỷ	Át	Xà Khai Nhâm Anh Đinh
Địa Thương Bính Tâm Quý	Thiên Sinh Đinh Trụ Tân	Phù Hưu Canh Ất Nhuế Cầm Bính

Hình cửa cung tổ tuyến tam xổ số phúc thể 3D

4 499 688 877 166 355 544 733 922 022 211 400	9 099 288 477 855 144 522 711 900	2 299 488 677 866 155 344 533 722 911 011 200
3 399 588 966 066 255 633 822 300	5 599 788 977 077 266 455 644 833 122 311 500	7 799 988 088 277 466 655 844 133 322 511 700
8 899 188 377 566 755 944 044 233 422 611 800	1 199 388 577 766 955 055 244 433 622 811 100	6 699 177 366 744 933 033 411 600

(1) Số đối ứng với cung ly là 099 288 477 855 144 522 711 900. Trực sử cửa tử vào cung chín. Cung ly: thiên bàn giáp tuất kỷ thêm địa bàn giáp thìn nhâm, là địa vông cao trương, hung. Tử thêm cảnh: chủ vì chuyện văn khế thư tín tài sản mà gặp quan. Cung sinh cửa, cửa hung càng hung, vật cực tất phản. Có xác suất ra số trúng thưởng.

(2) Cung khảm: sinh thêm hưu: chủ mưu cầu tài lợi ở chỗ của âm nhân, cát. Cửa sinh thêm tân, chủ bệnh tật sản phụ, sau thì cát.

## Chương 1: Số trùng thường xổ số trong bàn kỳ môn

Cung khảm thêm cửa sinh cầu tài đại lợi, số một hậu thiên bát quái của cung khảm chắc chắn ra.

(3) Trong những số đối ứng với cung ly, số có số một là 144 711.

Số trùng thường xổ số phúc lợi kỳ đó, kỳ 238 số trùng thường ngày hai tháng chín năm 2010 là 171.

Trong hai con số, ra tổ tuyến tam 711.

### Tiết 2: Cách dùng kỳ môn độn giáp sắp xếp số xổ số

Địa bàn của kỳ môn độn giáp là lạc thư cửu cung. Xem hình dưới đây.

4	9	2
3	5	7
8	1	6

Khẩu quyết: đội chín bước một, trái ba phải bảy, hai bốn là vai, sáu tám là chân, năm ở cung giữa.

Lạc thư cửu cung dùng số hậu thiên bát quái. Khảm một khôn hai chấn ba tốn bốn cung giữa năm gửi khôn hai càn sáu đoài bảy cấn tám ly chín. Cái gọi là hậu thiên bát quái: bát quái phân thành tiên hậu thiên, hậu thiên bát quái đồ còn gọi là Văn Vương bát quái đồ, tức lấy quẻ chấn làm điểm bắt đầu, xếp ở chính đông. Theo hướng thuận của chiều kim đồng hồ, lần lượt là quẻ tốn, đông nam; quẻ ly, chính nam; quẻ khôn, tây nam; quẻ đoài, chính tây; quẻ càn, tây bắc; quẻ khảm, chính bắc; quẻ cấn, đông bắc. Như đại diện cho tiết khí, thì chấn là xuân phân, tốn là lập hạ, ly là hạ chí, khôn là lập thu, đoài là thu phân, càn là lập đông, khảm là đông chí, cấn là lập xuân. Tức số thứ tự là: khảm một, khôn hai, chấn ba, tốn bốn, năm là cung giữa, càn sáu, đoài bảy, cấn tám, ly chín. “Thuyết quái truyện” có ghi: “càn, thiên dã, cố xưng hồ phụ. Khôn, địa dã, cố xưng hồ mẫu. Chấn nhất sách nhi đắc nam, cố vị chi trưởng nam. Tốn nhất sách nhi đắc nữ, cố vị chi trưởng nữ. Khảm tái sách nhi đắc nam, cố vị chi trung nam. Ly tái sách nhi đắc nữ, cố vị chi trung nữ. Cấn tam sách nhi đắc nam, cố vị chi thiếu nam. Đoài tam sách nhi đắc nữ, cố vị chi thiếu nữ”. “Thuyết quái truyện” còn ghi rằng: “đế xuất hồ chấn, tề hồ tốn, tương kiến hồ ly, trí dịch hồ khôn, thuyết ngôn hồ đoài, chiến hồ càn, lao hồ khảm, thành ngôn hồ cấn”. Thiệu Tử từng nói: “càn thống

Chương 1: Số trúng thường xô số trong bàn kỳ môn tam nam vu đông bắc, khôn thống tam nữ vu tây nam, càn khảm cấn chấn vi dương, tổn ly khôn đoài vi âm”.

### (1) Quẻ càn

Càn là trời, là mặt trời, biểu hiện chức năng của trời, tính chất ý thức và cương kiện, còn đại biểu bằng, mưa đá, hạt tuyết.

Đất nước là quốc vương, là chủ tịch, là tổng thống; ở đơn vị là nhân vật số một, người lãnh đạo chủ yếu; ở gia đình là cha, là đại nhân, là người già, là trưởng bối; ở xã hội là người nổi tiếng, người làm cho nhà nước, thái giám; về giới tính là nam, về tuổi tác là già cả.

Nơi chốn là kinh đô, là thành phố lớn, địa thế thuận lợi, nơi cao ráo.

Phương vị là phương tây bắc, phương nam (phương vị của tiên thiên bát quái), là phía trên, chỗ cao.

Thời gian là mùa thu, âm lịch tháng chín, mười, năm tháng ngày giờ tuất hợi, lập đông đến đại tuyết 45 ngày.

Số là một (số tiên thiên bát quái), sáu (số hậu thiên bát quái), bốn, chín (số hành kim).

Động vật là ngựa, voi, thiên nga, sư tử.

Tính vật là kim ngọc, châu báu, vật tròn, cây quả, vật cứng, ngọn đỉnh, gương.

Nhân thể là đầu, chân phải (vị trí cửu cung), phổi, xương cốt, bộ phận sinh dục nam.

Màu sắc là màu trắng, màu đỏ son, màu đen.

Ngũ vị là cay.

### (2) Quẻ khôn

Khôn là đất, biểu hiện chức năng của đất, tính chất nhu thuận tiềm thức. Ở thiên thời là mây đen, khói mù, băng sương.

Đất nước là hoàng hậu, đệ nhất phu nhân; ở đơn vị là người làm công, quần chúng; ở gia đình là mẹ, là bà nội, là mẹ già, di ghê, người đàn bà già; ở xã hội là quần chúng, người cùng quê, tiểu nhân, người bụng to, người nhu nhược, người keo kiệt; ở giới tính là nữ; tuổi tác là đàn bà già, người nữ cao tuổi.

Nơi chốn là đồng ruộng, khu đất, thôn làng, đất phẳng.

Phương vị là phương tây nam, phương bắc (phương vị của tiên thiên bát quái), phía dưới, tầng thấp.

## Chương 1: Số trúng thường xổ số trong bàn kỳ môn

Thời gian là âm lịch tháng sáu, bảy, năm tháng ngày giờ mùi thân, năm tháng ngày giờ có ngũ hành là thổ như thìn tuất Sửu mùi, lập thu đến bạch lộ 45 ngày.

Số là hai (số hậu thiên bát quái), tám (số tiên thiên bát quái), năm, mười (số ngũ hành thổ).

Động vật là trâu bò, ngựa cái, là mèo, là bách thú.

Tĩnh vật là xi măng, lò ngói, ngũ cốc, vải lụa, vật vuông, vật mềm, vật trong đất, thịt bò thịt trâu, đồ ăn, xe ngựa, cái nôi.

Nhân thể là bụng, vai phải (vị trí cữu cung), lá lách, dạ dày, cơ bắp, bộ phận sinh dục nữ.

Màu sắc là màu vàng, màu đen.

Ngũ vị là vị ngọt.

### (3) Quẻ chấn

Chấn là sấm, biểu thị trạng thái và tính chất rung chuyển, phấn khởi. Thiên thời là mưa sấm sét, sấm vang, động đất, núi lửa phun trào.

Đất nước và đơn vị là người đứng thứ hai nắm quyền; ở gia đình là trưởng nam; ở xã hội là người lái xe, vận động viên, cảnh sát, thẩm phán, quân nhân, phi công, nhân viên trên tàu, nhà hoạt động xã hội, diễn viên múa, người mê đá bóng, người điên, tráng sĩ.

Nơi chốn là công xưởng, đài truyền hình, tiệm nhạc cụ, nơi vui chơi, sân bay, trạm phát sóng, nhà ga, phòng khiêu vũ, phòng nhạc, phố xá náo nhiệt, chiến trường, rừng cây, chỗ cây cỏ tươi tốt.

Phương vị là phương đông, đông bắc (phương vị tiên thiên bát quái).

Thời gian là âm lịch tháng hai mùa xuân, xuân phân đến cốc vũ 45 ngày, năm tháng ngày giờ mão.

Số là bốn (số tiên thiên bát quái), ba (số hậu thiên bát quái, số ngũ hành mộc).

Động vật là rồng, rắn, chim, ngựa kêu hay hót hay, trăm loại trùng, cá chép.

Tĩnh vật là mộc, trúc, lau sậy, nhạc cụ, rau củ, hoa tươi, cây cối, điện thoại, máy bay, ô tô, tên lửa, bánh pháo, đồng hồ báo thức, vật có hoa cỏ tươi tốt. Móng, thịt, mùi vị rừng núi.

Nhân thể là chân, gan mật, sườn trái.

Chương 1: Số trúng thưởng xổ số trong bản kỳ môn

Màu sắc là xanh dương, xanh lá cây, màu bích.

Ngũ vị là chua.

#### (4) Quẻ tổn

Tổn là gió, biểu thị hoạt động tự do và tính thẩm thấu. Thiên thời đại biểu gió thổi, bão, gió lốc, gió thần phong.

Gia đình là trường nữ, con gái lớn; ở xã hội là nhân viên kỹ thuật, giáo viên, tăng ni, người thuộc tiên đạo, đại sư khí công, người luyện công, thương nhân, nhân viên bán hàng, người kinh doanh đồ gỗ, thợ thủ công kỹ nghệ, người thợ khéo léo, người trán rộng, người có tóc dài nhỏ mà thẳng, người do dự mềm yếu, người làm nghề tự do.

Nơi chốn là bưu điện, đường ống, đường dây, hẻm núi, đường sang ngang, hành lang, chùa miếu, thảo nguyên, rừng trúc, lau sậy, thang máy, băng chuyền.

Phương hướng là phương đông nam, tây nam (vị trí tiên thiên bát quái).

Thời gian là lúc giao nhau xuân hạ, âm lịch tháng ba, tư, năm tháng ngày giờ thìn tị, lập hạ đến mang chũng 45 ngày.

Số là năm (số tiên thiên bát quái), bốn (số cửu cung), ba, tám (số ngũ hành mộc).

Nhân thể là đùi, cánh tay, mặt, khí quản, thần kinh, vai trái (vị trí cửu cung), nguyên khí luyện công.

Động vật là gà, vịt, ngỗng, bướm, chuồn chuồn, rắn, giun, cá hổ, cá chình, con lươn, ngựa vằn.

Tĩnh vật là cây cối, đồ gỗ, đồ làm từ gỗ, đồ từ sợi, tơ sợi, dây thừng, sợi đay, quạt gió, máy làm khô, máy bay, khinh khí cầu, thuyền hơi, thuyền buồm, nhang muỗi, mộc hương, hoa lan, thảo dược, lông chim, cành lá, thất lưng, rong biển, vật thể có miệng phía dưới.

Màu sắc là màu xanh lá cây, màu lam.

Ngũ vị là chua.

#### (5) Quẻ khảm

Khảm là nước, là mặt trăng, biểu thị trạng thái gian nan, hiểm trở. Thiên thời là mưa, sấm sét, lộ, sương.

Gia đình là trung nam, người nam trung niên; xã hội là người trong giang hồ, người đi thuyền, đạo tặc, cường đạo, là nhà toán học, bác sỹ, luật sư, người chạy trốn, người trong xã hội đen, tội phạm

## Chương 1: Số trúng thường xô số trong bàn kỳ môn

lừa đảo, lao công, ma men, gái điếm, nhân viên công ty cung cấp nước uống.

Nơi chốn là sông hồ, biển, kênh mương, giếng, suối, cống thoát nước, đất trũng, khách sạn, quán đồ uống lạnh, nhà tắm, động vật sống dưới nước, nhà dưới lòng đất, phòng bí mật, công ty cung cấp nước, bể cá, tiệm đồ ăn, kỹ viện.

Nhân thể là thận, bàng quang, hệ thống tiết niệu, hệ thống sinh dục, máu dịch, hệ thống bài tiết, tai, hậu môn.

Động vật là heo, chuột, cáo, chim nước, các loài cá, động vật trong nước, ngựa có gáy đẹp, ngựa cực nhọc, động vật có xương sống.

Tĩnh vật là dầu, rượu, giấm, xì dầu, thức uống, dầu mỡ, thuốc men, xe chở nước, bánh xe, dụng cụ tra tấn, củ ấu, gai, trái cây có hạt, thiết bị đông lạnh, bè, tàu ngầm.

Phương vị là phương bắc, phương tây (phương vị tiên thiên bát quái).

Thời gian là âm lịch tháng 11, năm tháng ngày giờ tỵ, đông chí đến đại hàn 45 ngày.

Số là một (số cửu cung), sáu (số tiên thiên bát quái), một, sáu (số ngũ hành thủy).

Màu sắc là màu đen hoặc màu trắng (màu của huyền không phi tinh, một trắng, hai đen, ba bích, bốn xanh lá cây, năm vàng, sáu trắng, bảy đỏ son, tám trắng, chín tím).

Ngũ vị là vị mặn.

### (6) Quẻ ly

Ly là lửa, là mặt trời, biểu thị trạng thái và tính chất quang minh, mỹ lệ. Thiên thời là ngày tạnh, ngày nóng, hè nóng bức, mặt trời gay gắt, hạn hán, ráng đỏ, hào quang.

Gia đình là trung nữ, người phụ nữ trung niên; đơn vị là cán bộ trung tầng; xã hội là nhân vật ở tầng trung gian, là người đẹp, nhà làm đẹp, văn nhân, tác gia, nhà nghệ thuật, diễn viên, ngôi sao nổi tiếng, nhà cách mạng, quân nhân, họa sĩ, biên tập, trinh sát viên, nhân viên kỹ kiểm.

Nơi chốn là nơi hướng về mặt trời, danh thắng cổ tích, thánh địa, giáo đường, đường phố hoa lệ, rạp phim, đài truyền hình, viện họa,

Chương 1: Số trúng thường xô số trong bàn kỳ môn  
phòng mỹ thuật, thư viện, xưởng in, tháp quảng cáo, trạm xe điện,  
nhà máy luyện kim, phòng phóng xạ.

Phương vị là phương nam, phương đông (phương vị tiên thiên bát quái).

Thời gian là mùa hè, âm lịch tháng năm, năm tháng ngày giờ  
ngọ, hạ chí đến đại thử 45 ngày.

Số là ba (số tiên thiên bát quái), chín (số cửu cung), hai, bảy (số  
ngũ hành hỏa).

Nhân thể là mắt, phần đầu, tim, ruột non.

Động vật là gà hoang, khổng tước, phượng hoàng, tiên hạc, là  
các loại tôm, cua, ốc, sò, là ba ba, rùa, “tắc kè hoa”, đom đóm.

Tĩnh vật là chữ, tranh, tác phẩm mỹ thuật, báo, sách báo, ảnh  
sách, tạp chí, kệ ước, văn thư, hợp đồng, thư tín, máy chụp hình,  
máy quay phim, máy ghi âm, truyền hình, máy in, dụng cụ chiếu sáng,  
quảng cáo, giấy khen, bức điện báo, tranh liên hoàn, đồ hóa trang,  
bếp lò, hộp quẹt, que diêm, đồ nướng, mỏ hàn, đèn đồ tía.

Màu sắc là màu đỏ, màu đỏ son, màu hoa, màu tím (chín tím).

Ngũ vị là vị đắng.

(7) Quẻ cần

Cần là núi, là đất, biểu thị trạng thái tĩnh và yên định. Thiên thời  
là mây, khói, là mây mù.

Gia đình là thiếu nam, thanh thiếu niên; xã hội là thiếu niên, nhi  
đồng, là nhân viên xây dựng, nhân viên tôn giáo, quan lại, quý tộc,  
người kế thừa, cảnh vệ, người trông cửa, thợ mỏ, quan coi ngục, thợ  
đá, nhân viên kho tiết kiệm.

Nơi chốn là núi, vùng núi, đồi núi, lầu cao, đê đập, phòng nghỉ  
ngoi, vùng mộ, lầu gác chùa miếu, phòng ốc, nhà tù, cơ quan công  
an, đồn cảnh sát, tòa lầu, tường thành, nhà kho, tông miếu, từ đường,  
khu mỏ, nơi khai thác đá, ngân hàng, phòng chứa đồ.

Phương vị là phương đông bắc, tây bắc (phương vị tiên thiên  
bát quái).

Thời gian là giao giữa mùa đông xuân, âm lịch tháng 12 và tháng  
giêng, năm tháng ngày giờ sửu dần, lập xuân đến kinh trập 45 ngày.

Số là bảy (số tiên thiên bát quái), tám (số cửu cung), năm, mười  
(số ngũ hành thổ).

## Chương 1: Số trúng thường xô số trong bàn kỳ môn

Nhân thể là mũi, lưng, ngón tay, khớp xương, chân trái (vị trí cửu cung), ngón chân, núm vú, lá lách, dạ dày, kết tràng.

Động vật là chó, hổ, chuột, sói, gấu, trâu bò vân vân, động vật có răng, có sừng, còn có côn trùng, bò sát, gia súc, động vật có đuôi.

Tĩnh vật là nham thạch, sườn núi, mô đất, phần mộ, vách tường, môn khảm, bậc thềm, cánh cửa, tấm bia đá, giường lò, quầy hàng, bàn, giường.

Màu sắc là màu vàng, nâu nhạt, màu cà phê, hoặc màu trắng (tám trắng).

Ngũ vị là vị ngọt.

### (8) Quẻ đoài

Đoài là ao đầm, là mưa, biểu thị ngôn từ vui vẻ. Thiên thời là âm ướt, khí áp thấp, hạt lộ, mưa dầm liên miên.

Gia đình là thiếu nữ, cô bé; xã hội là nghề nghiệp liên quan đến miệng, như giảng viên, giáo sư, nhà diễn thuyết, người giảng giải, phiên dịch, thầy mo, người xem bói, bà mối, nhân viên phòng truyền, người ca hát, nhà âm nhạc, diễn viên tương thanh, nhân viên khu giải trí, gái điếm, bác sỹ nha khoa, bác sỹ ngoại khoa.

Nơi chốn là vùng đầm lầy, khe sâu, đất trũng, ao hồ, bể nước, sân trượt băng, công viên vui chơi, phòng hội nghị, phòng âm nhạc, quán vỉa hè, khách sạn, đồng đồ nát, phòng cũ, miệng núi, hang động, giếng.

Phương vị là phương tây, đông nam (phương vị tiên thiên bát quái).

Thời gian là âm lịch tháng tám, năm tháng ngày giờ dậu, thu phân đến sương giáng 45 ngày.

Số là hai (số tiên thiên bát quái), bảy (số cửu cung), bốn, chín (số ngũ hành kim).

Nhân thể là miệng, lưỡi, răng, yết hầu, phổi, sườn phải (vị trí cửu cung), hậu môn vân vân.

Động vật là dê, báo, sói, vượn khỉ, chim nước, thỏ, động vật trong đầm lầy, gà vịt.

Tĩnh vật là cây lựu, hồ đào, dụng cụ ăn uống, vật dụng có miệng, đao kiếm, kéo, đồ chơi, vật hư tổn, thùng rác.

Màu sắc là màu trắng, màu đỏ son.

Chương 1: Số trúng thưởng xổ số trong bản kỳ môn  
 Ngũ vị là cay.

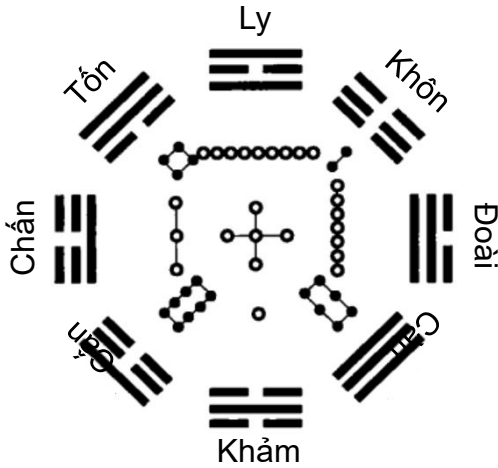

Hậu thiên bát quái phương vị đồ

Chúng ta đã biết, thứ tự số trúng thưởng của song sắc cầu xổ ra là 01 – 33. Tức 01 02 03 04 05 06 07 08 09 10 11 12 13 14 15 16 17 18 19 20 21 22 23 24 25 26 27 28 29 30 31 32 33. Mà số được xếp trong lạc thư cửu cung là 1 2 3 4 5 6 7 8 9. Số hàng đơn vị không có số không. Bằng cách nào đem số trúng thưởng của song sắc cầu xếp vào trong lạc thư cửu cung đây? Phương pháp giải quyết vấn đề này chỉ có thể là đem số hàng đơn vị và số hàng chục của các số trúng thưởng song sắc cầu cộng lại với nhau, lấy giá trị tổng của nó.  $0 + 1 = 1$ ,  $0 + 2 = 2$  ...,  $1 + 1 = 2$ ,  $1 + 2 = 3$  ...,  $2 + 1 = 3$ ,  $2 + 2 = 4$  ...,  $3 + 1 = 4$ ,  $3 + 2 = 5$ ,  $3 + 3 = 6$ . Do vậy, số trúng thưởng 01 – 33 của song sắc cầu có thể liệt kê thành như sau.

Hình cửu cung (01 – 33) cầu đỏ song sắc cầu

4	9	2
13 04 22 31	18 09 27	20 02 11 29
3	5	7
12 03 21 30	14 05 23 32	16 07 25
8	1	6
17 08 26	10 01 19 28	15 06 24 33

Hình cửu cung (01 – 16) cầu lam song sắc cầu

4	9	2
04 13	09	02 11

Chương 1: Số trúng thưởng xổ số trong bản kỳ môn

3	5	7
03 12	14 05	16 07
8	1	6
08	01 10	06 15

Căn cứ theo lý đó, số trúng thưởng 01 – 35 khu trước của xổ số thể thao xếp như sau.

Hình cửu cung (01 – 35) khu trước xổ số thể thao

4	9	2
13 04 22 31	18 09 27	20 02 11 29
3	5	7
12 03 21 30	14 05 23 32	16 07 25 34
8	1	6
17 08 26 35	10 01 19 28	15 06 24 33

Hình cửu cung (01 – 12) khu sau xổ số thể thao

4	9	2
04	09	02 11
3	5	7
03 12	05	07
8	1	6
08	01 10	06

Căn cứ theo lý đó, số trúng thưởng tuyển thất 01 – 36 của xổ số có thể xếp như sau.

Hình cửu cung tuyển thất 01 – 36 của xổ số

4	9	2
13 04 22 31	18 09 27 36	20 02 11 29
3	5	7
12 03 21 30	14 05 23 32	16 07 25 34
8	1	6
17 08 26 35	10 01 19 28	15 06 24 33

Kiểu xổ số có hai chữ số cứ theo quy luật này, thêm vào hoặc giảm bớt số trúng thưởng ở trong hình cửu cung là được.

Xổ số phúc lợi 3D và xổ số thể thao xếp thành ba là tổ hợp sắp xếp của ba số tự nhiên 0, 1, 2, 3, 4, 5, 6, 7, 8, 9, số trúng thưởng là một nghìn số có ba chữ số 000, 111, 112, 123 vân vân đến 998, 999. Trong đó tổ tuyển lục có 120 con, tổ tuyển tam có 90 con, số đơn

Chương 1: Số trúng thưởng xổ số trong bản kỳ môn  
 tuyển mười con 000, 111, 222, 333, 444, 555, 666, 777, 888, 999.  
 Làm sao xếp số trúng thưởng ba chữ số của xổ số phúc lợi 3D và xổ  
 số thể thao vào lịch thư cửu cung? Phương pháp giải quyết vấn đề  
 này chỉ có thể là đem hàng đơn vị, hàng chục và hàng trăm của số  
 trúng thưởng ba chữ số xổ số phúc lợi 3D và xổ số thể thao cộng lại  
 với nhau, lấy giá trị tổng. Ví dụ 111, chúng ta cộng  $1 + 1 + 1 = 3$ . 112,  
 chúng ta cộng  $1 + 1 + 2 = 4$ . 123, chúng ta cộng  $1 + 2 + 3 = 6$ . Sau  
 đó đem số đối ứng xếp vào trong lịch thư cửu cung là được.

Hình cửu cung (120 con) tổ tuyển lục ba chữ số xổ số phúc thể 3D

4	9	2
058 067 049 013	045 036 027 018	056 047 038 029
157 148 139 256	189 135 126 279	146 137 128 245
247 238 346 589	234 378 369 468	236 389 479 578
679	459 567	569
3	5	7
057 048 039 012	068 059 023 014	079 034 025 016
156 147 138 129	167 158 149 257	178 169 124 268
246 237 345 489	248 239 356 347	259 367 358 349
579 678	689	457
8	1	6
089 035 026 017	046 037 028 019	078 069 024 015
179 134 125 278	145 136 127 289	168 159 123 267
269 368 359 467	235 379 478 469	258 249 357 348
458	568	456 789

Hình cửu cung (90 con) tổ tuyển tam ba chữ số xổ số phúc thể 3D

4	9	2
499 688 877 166	099 288 477 855	299 488 677 866
355 544 733 922	144 522 711 900	155 344 533 722
022 211 400		911 011 200
3	5	7
399 588 966 066	599 788 977 077	799 988 088 277
255 633 822 300	266 455 644 833	466 655 844 133
	122 311 500	322 511 700

Chương 1: Số trúng thưởng xổ số trong bản kỳ môn

8	1	6
899 188 377 566	199 388 577 766	699 177 366 744
755 944 044 233	955 055 244 433	933 033 411 600
422 611 800	622 811 100	

Đối với số đơn tuyến trúng thưởng mười con 000, 111, 222, 333, 444, 555, 666, 777, 888, 999. Trong một năm rất ít khi xổ ra, chúng ta có thể không suy xét đến. Nếu phải đem số tổ tuyến lục mua thành đơn tuyến, thì chỉ cần đầu tư gấp sáu lần là OK. Nếu phải đem số tổ tuyến tam mua thành đơn tuyến, thì chỉ cần đầu tư gấp ba lần là OK.

Bất luận là số trúng thưởng hai chữ số như song sắc cầu, hay số trúng thưởng là 3D ba chữ số, hoặc số trúng thưởng là xổ số thất tinh có bảy chữ số vân vân, chúng ta chỉ cần lấy giá trị tổng là có thể sắp xếp theo quy luật số của lạc thư cửu cung. Làm như vậy sẽ phù hợp với quy luật sắp xếp số của lạc thư cửu cung.

Kỳ môn độn giáp do bốn tầng địa bàn, thiên bàn, nhân bàn và thần bàn tạo thành, tổ hợp cửu cung bát quái, tám phương vị trên mặt đất và chín sao trên trời, tám cửa ở nhân gian, tám loại sức mạnh thần bí của thế giới tự nhiên hợp lại với nhau, cấu thành một mô hình vận động thời không lập thể có đặc trưng toàn thông tin vũ trụ. Hình thức dư duy của dạng mô hình lập thể này có thể phản ánh toàn diện thông tin nhất định nào đó về thời gian sự vật xảy ra, thông qua phân tích toàn diện đối với địa bàn, thiên bàn, nhân bàn, thần bàn, có thể nắm rõ toàn bộ quá trình phát sinh của sự vật. Mọi người đều biết, số trúng thưởng trong xổ số khi được xổ ra, máy xổ và số cầu cùng với nhân viên làm việc tại đó cấu thành một từ trường đặc biệt, cũng chính là trường thái cực mà chúng ta thường nói. Trường thái cực này phản ánh trên bản kỳ môn, có thể dự đoán ra số trúng thưởng của xổ số. Còn về chuyện sai lầm trong sự đoán và những xung đột từ trường của bản thân người dự đoán, hoặc là trình độ dự đoán cũng có mối liên quan nhất định. Dưới đây chúng ta thông qua việc phân tích ví dụ thực tế để giảng giải số trúng thưởng xổ số trong bản kỳ môn.

Ví dụ 1:

Chương 1: Số trúng thưởng xổ số trong bản kỳ môn

Thứ ba, ngày 30 tháng ba năm 2010, ngày mở thưởng kỳ thứ 035 song sắc cầu. Căn cứ thời gian mở thưởng 21 giờ 30 phút tối của song sắc cầu, xếp bản kỳ môn độn giáp như sau.

Thời gian: 21 giờ 30 phút ngày 30 tháng ba năm 2010.

Âm lịch: giờ Hợi ngày 15 tháng hai năm canh dần.

Can chi: ất Hợi, kỷ Mão, kỷ Mão, canh dần.

Tuần không: thân Dậu, thân Dậu, thân Dậu, ngọc mùi.

Kinh trập: không giờ 52 phút ngày sáu tháng ba năm 2010.

Xuân phân: một giờ 48 phút ngày 21 tháng ba năm 2010.

Xuân phân thượng nguyên, giờ ất Hợi tuần thủ là kỷ.

Dương độn cục ba, trực phù thiên phụ rơi vào cung hai, trực sử cửa đổ rơi vào cung năm.

Địa Sinh Quý Nhậm Kỷ	Thiên Thương Mậu Xung Đinh	Phù Đổ Kỷ Phụ Ất
Vũ Hưu Bính Bồng Mậu	Canh	Xà Cảnh Đinh Anh Nhâm
Hổ Khai Tân Tâm Quý	Hợp Kinh Nhâm Trụ Bính	Âm Tử Ất Canh Nhuế Cầm Tân

4 13 04 22 31	9 18 09 27	2 20 02 11 29
3 12 03 21 30	5 14 05 23 32	7 16 07 25
8 17 08 26	1 10 01 19 28	6 15 06 24 33

(1) Số đối ứng cung ly là 091827. Thiên bản giáp tý mậu thêm địa bản đĩnh kỳ, là thanh long diệu minh. Thương thêm cảnh: cửa sinh cung, cát. Lục đĩnh đến ly, tên là “thừa long vạn lý”, cát. Cửa thương là dụng thần ở cung ly, mộc sinh hỏa, cửa sinh cung, có xác suất ra số trúng thưởng.

(2) Số đối ứng cung khảm là 01101928. Thiên bản giáp thìn nhâm thêm địa bản bính kỳ, là thủy xà nhập hỏa. Kinh thêm hưu: chủ

Chương 1: Số trúng thưởng xổ số trong bàn kỳ môn

việc cầu tài hoặc vì chuyện khải thiết mà cầu tài bị trì trệ, cát. Lục bính đến khảm, tên là “bính hỏa thiêu nhâm”, cát, chủ thắng. Cung khảm được cửa kinh kim sinh, là cung đối xung với dụng thần cửa thương, có xác suất ra số trúng thưởng.

(3) Số đối ứng cung khôn là 02112029. Trực phù thiên phụ rơi vào cung hai, trực sử cửa đố rơi vào cung năm ký gửi cung khôn. Thiên bàn giáp tuất kỷ thêm địa bàn át kỳ, là mộ thần bất minh, địa hộ phùng tinh. Cửa đố thêm át, thích hợp âm thầm cầu tài vật của nam nhân. Cửa đố đến cung khôn nhập mộ, như chuyện hung được đóng lại. Có xác suất ra số trúng thưởng.

(4) Số đối ứng cung chấn là 03122130. Thiên bàn bính kỳ thêm địa bàn giáp tý mậu, điều diệt huyết, trăm sự cát. Hưu thêm thương: chủ lên chức, cát khánh. Cung chấn là chỗ của dụng thần cửa thương, nay cửa hưu đến, cửa sinh cung. Có xác suất ra số trúng thưởng.

Chúng ta liệt kê ra số đối ứng với cung ly khảm khôn chấn: 010203091011121819202127282930 tổng cộng 15 số.

Số trúng thưởng song sắc cầu kỳ đó là: 091011181921 – 10.

Trong 15 con số dự đoán song sắc cầu, ra sáu cầu đỏ và một cầu lam, trúng được giải nhất.

Ví dụ 2:

Ngày một tháng mười năm 2010, ngày mở thưởng xổ số phúc lợi 3D. Căn cứ thời gian mở thưởng 20 giờ 30 tối của xổ số phúc lợi 3D, xếp bàn kỳ môn như sau.

Thời gian: 20 giờ 30 phút ngày một tháng mười năm 2010.

Âm lịch: giờ tuất ngày 24 tháng tám năm canh dần.

Can chi: giáp tuất, giáp thân, át dậu, canh dần.

Tuần không: thân dậu, ngọ mùi, ngọ mùi, ngọ mùi.

Bạch lộ: hai giờ 41 phút ngày tám tháng chín năm 2010.

Thu phân: 11 giờ 48 phút ngày 23 tháng chín năm 2010.

Thu phân trung nguyên, giờ giáp tuất tuần thủ là kỷ.

Âm điệu cục một, trực phù thiên anh rơi vào cung chín, trực sử cửa cảnh rơi vào cung chín.

Xà Đỗ Đinh Phụ Đinh	Phù Cảnh Kỷ Anh Kỷ	Thiên Tử Ất Quý Nhuế Cầm Ất
---------------------------	--------------------------	-----------------------------------

Chương 1: Số trúng thưởng xổ số trong bản kỳ môn

Âm Thương Bính Xung Bính	Quý	Địa Kinh Tân Trụ Tân
Hợp Sinh Canh Nhậm Canh	HỔ Hưu Mậu Bồng Mậu	Vũ Khai Nhâm Tâm Nhâm

Hình cửa cung tổ tuyển lục xổ số phúc thể 3D

4 058 067 049 013 157 148 139 256 247 238 346 589 679	9 045 036 027 018 189 135 126 279 234 378 369 468 459 567	2 056 047 038 029 146 137 128 245 236 389 479 578 569
3 057 048 039 012 156 147 138 129 246 237 345 489 579 678	5 068 059 023 014 167 158 149 257 248 239 356 347 689	7 079 034 025 016 178 169 124 268 259 367 358 349 457
8 089 035 026 017 179 134 125 278 269 368 359 467 458	1 046 037 028 019 145 136 127 289 235 379 478 469 568	6 078 069 024 015 168 159 123 267 258 249 357 348 456 789

(1) Số đối ứng với cung ly là 045 036 027 018 189 135 126 279 234 378 369 468 459 567. Trực phù thiên anh vào cung chín, trực sử cửa cảnh vào cung chín. Cửa hung có trực phù trực sử ở đó. Có xác suất ra số trúng thưởng.

(2) Huyền vũ ở cung càn. Cung càn: thiên bàn giáp thìn nhâm thêm địa bàn giáp thìn nhâm, là xà nhập địa la, cửa cát sao cát, để tránh phí hoài. Khai thêm khai: chủ quý nhân việc mừng bảo vật. Cửa đại cát lợi cầu tài, số sáu hậu thiên bát quái cung càn chắc chắn ra. Có xác suất ra số trúng thưởng.

(3) Trong những số đối ứng với cung ly, số có số sáu là 036 126 369 468 567.

Số trúng thưởng xổ số phúc lợi 3D kỳ đó, kỳ 267 số trúng thưởng ngày một tháng mười năm 2010 là 036.

Chương 1: Số trúng thưởng xổ số trong bản kỳ môn  
Trong năm con số, ra được tổ tuyển 036.

## Chương 2: Kiến thức cơ bản kỳ môn độn giáp

### Tiết 1: Kỳ môn độn giáp là gì

#### 1. Khái niệm kỳ môn độn giáp

Kỳ môn độn giáp, gọi tắt là “độn giáp”, “kỳ môn”, là một môn thuật số cổ đại của Trung Quốc, là một di sản văn hóa truyền thống quý giá. Là môn bí thuật đứng đầu trong tam đại bí bảo tiếp nối lục nhâm, thái âm, là môn dự đoán học ở tầng cao nhất của “kinh dịch”, cũng là trước tác khoa học bàn về quy luật chuyển động của thiên thể, người và trái đất, mà từ trường của trái đất thì luôn ẩn trong kỳ môn độn giáp, theo đó có thể khai mở được những quy luật tự nhiên biến hóa phát triển của sự vật trong vũ trụ, được xem như là môn học sâu xa nhất, chính xác thực dụng nhất. Hàm nghĩa của “kỳ môn độn giáp” là do ba khái niệm “kỳ”, “môn”, “độn giáp” tạo thành. “Kỳ” chính là tam kỳ âm, bính, đinh; “môn” chính là tám cửa hưu, sinh, thương, đố, canh, tử, kinh, khai; “độn” tức ẩn đi, “giáp” là chỉ lục giáp, tức giáp tý, giáp tuất, giáp thân, giáp ngọ, giáp thìn, giáp dần, “giáp” là tôn quý nhất trong mười thiên can, nó luôn ẩn đi không hiện, ẩn vào dưới lục nghi. “Lục nghi” chính là mậu, kỷ, canh, tân, nhâm, quý. Nguyên tắc ẩn là giáp tý cùng với lục mậu, giáp tuất cùng với lục kỷ, giáp thân cùng với lục canh, giáp ngọ cùng với lục tân, giáp thìn cùng với lục nhâm, giáp dần cùng với lục quý. Ngoài ra còn phối hợp chín sao bồng, nhậm, xung, phụ, anh, nhuế, trụ, tâm, cầm. Chiêm đoán của kỳ môn độn giáp chủ yếu phân thành ba bàn thiên, môn, địa, tượng trưng cho tam tài. Cửu cung của thiên bàn có chín sao, tám cung của trung bàn (cung giữa gửi cung hai) bố trí tám cửa, tám cung của địa bàn đại biểu tám phương vị, yên tĩnh bất động, đồng thời trên thiên bàn địa bàn, mỗi một cung đều phân phối kỳ (âm, bính, đinh), nghi (lục nghi mậu, kỷ, canh, tân, nhâm, quý) nhất định. Như vậy, căn cứ ngày giờ cụ thể, lấy lục nghi, tam kỳ, tám cửa, chín sao bày cục, lấy quan hệ, tính chất trạng thái, hướng chuyển động của sự vật cần chiêm đoán, lựa chọn giờ cát hướng cát, cấu thành nên một dạng học văn đặc hữu trong văn hóa thần bí Trung Quốc – kỳ môn độn giáp.

Căn cứ những ghi chép tập trung trong những sách vở xưa và nay, kỳ môn độn giáp khởi nguồn từ hơn 4600 năm trước, khi Hoàng Đế Hiên Viên đại chiến Xi Vưu; lúc đó tổ tiên của chúng ta là Hoàng

Đế, đã diễn ra một trận đại chiến trước giờ chưa từng có với Xi Vu ở Trác Lộc, Xi Vu người cao bảy xích, mình đồng đầu sắt, đao thương đâm không thủng, hơn nữa còn biết hô phong hoán vũ; chế tạo khói mù trên chiến trường, làm cho binh lính của Hoàng Đế mất phương hướng.

Vào tối một ngày nọ, nửa đêm canh ba khi mọi người đều chìm trong giấc ngủ, bỗng nhiên, trên gò Hiên Viên truyền đến một âm thanh kinh thiên động địa, cùng với cả hào quang vô cùng cường liệt, đánh thức Hoàng Đế và người dân.

Mọi người vội vàng thức dậy, chạy đến đó xem thử, hóa ra là một cái cầu vồng, từ trên bầu trời dần dần hạ xuống, từ trong đó bước ra một vị tiên nữ toàn thân phát ra ánh sáng rực rỡ, trên tay tiên nữ bưng lấy một tráp ngọc dài chín tấc rộng tám tấc, Hoàng Đế nhận lấy mở ra xem thử, bên trong có một cuốn long giáp thần chương viết bằng chữ triện; Hoàng Đế căn cứ vào những ghi chép bên trong sách, chế tạo được kim chỉ nam, cuối cùng đánh bại được Xi Vu.

Cổ thư long giáp thần chương ngoài ghi ghép về phương pháp chế tạo binh khí ra, còn ghi chép rất nhiều binh pháp hành quân, đánh nhau, điều binh khiển tướng. Thế là Hoàng Đế yêu cầu tể tướng của ông ta là Phong Hậu diễn dịch long giáp thần chương thành binh pháp 13 chương, cô hư pháp 12 chương, kỳ môn độn giáp 1080 cục.

Về sau, trải qua Khương thái công thời Chu, Hoàng Thạch lão nhân, truyền tiếp cho Trương Lương, sau khi được Trương Lương tinh giản, trở thành kỳ môn độn giáp mà hiện tại chúng ta đang dùng.

Trong quá trình diễn dịch của kỳ môn độn giáp, dùng tám quái ghi phương vị, dùng mười thiên can ẩn đi một, phối cửu cung ghi lại sự giao thoa của thiên tượng, địa tượng, dùng tám cửa ghi việc của người, dùng chín sao tám thần để ghi hoàn cảnh xung quanh. Có thời gian, có không gian, biểu hiện một cách đầy đủ trí tuệ vũ trụ quan của người xưa. Chúng ta đều biết, cái ảnh hưởng đến cát hung họa phúc của chúng ta không chỉ là phương hướng của khái niệm không gian trên trái đất, không thể nào không gắn bó chặt chẽ với cuộc sống của chúng ta như mặt trời mọc mặt trời lặn, trăng tròn trăng khuyết, xuân đi thu đến; mà mặt trời mọc lặn, xuân đi thu đến là kết quả

chuyển động theo sự thay đổi thời gian của tinh thể vũ trụ; không gian, phương hướng giống nhau, ở tại thời gian khác nhau, lấy vũ trụ quan mà nói, kỳ thực hoàn toàn khác nhau. Vì vậy mà nói, kỳ môn độn giáp là môn học vấn vĩ mô vũ trụ, có khái niệm thời gian, không gian, là một dạng học vấn vượt trên thời đại nghiên cứu về động lực thời không. Bởi vì kỳ môn độn giáp là một kiểu biểu hiện từ trường của thời không xen nhau, hoàng thất cổ đại phong kiến trước kia dùng để điều binh khiển tướng, xuất trận giành được thắng lợi nhanh chóng. Hiện tại chúng ta dùng để suy đoán phương hướng cát của một khoảng thời gian nào đó, dùng để tăng xác suất thành công của công việc. Như cầu tài, thi cử, cầu chức, đòi nợ, tìm thầy chữa bệnh, ra nước ngoài du lịch, chơi cá độ, vây bắt kẻ trộm vân vân, đều có hiệu quả rất tốt. Ngoài ra, kỳ môn độn giáp dùng bàn giờ để chiêm bói, suy đoán sự việc thì càng xuất thần nhập hóa, vừa nhanh mà lại chính xác. Nếu người nghiên cứu có thể nắm rõ điểm huyền diệu trong đó, đem ra sử dụng chắc hẳn là bậc thần kỳ phi phàm. Đương nhiên, ngoài những việc kể ở trên ra, kỳ môn độn giáp còn có rất nhiều công dụng, đó là còn phải xem kỹ xảo khác nhau của người sử dụng.

Kỳ môn độn giáp ứng dụng vào nghiên cứu xổ số, thứ nhất có thể chọn ra được phương vị có lợi nhất để đi đánh số, thứ hai có thể dự đoán ra số trúng thưởng, nâng cao xác suất trúng số.

## **2. Kỳ môn độn giáp vận dụng trong xổ số**

Thời cổ đại, đem 24 tiếng đồng hồ mỗi ngày phân thành 12 canh giờ tý Sửu dần Mão Thìn Tị Ngọ Mùi Thân Dậu Tuất Hợi (mỗi một canh giờ = hai tiếng đồng hồ). Thời gia kỳ môn độn giáp là mỗi một canh giờ một cách cục, dựa vào lịch pháp kỳ môn, đồng chí thượng nguyên của mỗi năm đến đồng chí thượng nguyên của năm thứ hai xem làm một tuần hoàn, tổng cộng là 360 ngày. Mỗi ngày 12 canh giờ, một canh giờ một cách cục, số cục của cả năm là  $12 \times 360 = 4320$ , là bốn nghìn ba trăm hai mươi cục. Nhưng trong 4320 cục này, trên thực tế mỗi một cục lặp lại bốn lần. Lấy dương độn cục một mà nói, đồng chí thượng nguyên, kinh trập thượng nguyên, thanh minh trung nguyên, lập hạ trung nguyên, đều hoàn toàn như nhau, đều thuộc vào dương độn cục một. Bốn nguyên này tổng cộng 20 ngày, nhưng xét đến bày

## Chương 2: Kiến thức cơ bản kỳ môn độn giáp

cục của thời gia kỳ môn, loại hình cách cục của nó lấy mỗi một canh giờ một cách cục để tính, không phải là  $12 \times 20 = 240$ , mà là  $12 \times 20/4 = 60$  (bởi vì mỗi một cục lặp lại bốn lần). Tức 60 cách cục, vừa đúng chiếm giữ 60 dạng kết hợp của mười thiên can và 12 địa chi từ giáp tý cho đến quý hợi. Dương độn cục một là như vậy, các cách cục khác cũng không ngoại lệ, tức đều lặp lại bốn lần. Vì vậy cả năm 360 ngày, 4320 canh giờ, do theo cách cục mà nói đều lặp đủ bốn lần, nên loại hình cách cục của giờ trong cả năm là  $4320 / 4 = 1080$  (cục).

Còn về chuyện 72 cục, không khó để lý giải, bởi vì dựa theo 24 tiết khí để tính toán, mỗi một tiết khí là 15 ngày, một tiết lại phân ra tam nguyên thượng, trung, hạ, mỗi nguyên là năm ngày. Một tiết ba nguyên, số nguyên của cả năm 24 tiết khí là  $3 \times 24 = 72$ . Cả năm 1080 cục, nhưng không nhất định cứ mỗi một cục đều phải dùng một bàn để bày bố, nếu như dùng hoạt bàn để bày bố, mỗi một hoạt bàn có thể bày bố cách cục của 60 canh giờ từ giáp tý đến quý hợi,  $1080 / 60 = 18$ , dùng 18 cái hoạt bàn là có thể bày bố được cách cục của tất cả canh giờ trong cả một năm. Tổng cộng 18 cục, chính là dương độn chín cục, âm độn chín cục.

Tuy nói là thời gia kỳ môn, nhưng không thể nào không xem ngày, ngày có thiên can khác nhau, sẽ tạo ra giờ có can giờ khác nhau, như giờ tý của ngày giáp kỷ và ngày ất canh không hề giống nhau. Ngày giáp kỷ giờ tý là giáp tý; ngày ất canh giờ tý là bính tý. Vì vậy, mỗi một canh giờ xếp vào cục nào, phải chịu sự ràng buộc của can ngày và tiết khí. Tức xem xem ngày của canh giờ này thuộc về tiết khí nào, là nguyên nào của tiết khí đó, thượng nguyên, trung nguyên hay là hạ nguyên.

Từ phương diện lớn hơn mà nói, từ đông chí bắt đầu đến mang chủng kết thúc làm dương độn; từ hạ chí bắt đầu đến đại tuyết kết thúc làm âm độn. Quan hệ giữa số thứ tự của cục và tiết khí như sau:

Dương độn:

Đông chí, kinh trập 174, tiểu hàn 285.

Đại hàn, xuân phân 396, vũ thủy 963.

Thanh minh, lập hạ 417, lập xuân 852.

Cốc vũ, tiểu mãn 528, mang chủng 639.

Âm độn:

Hạ chí, bạch lộ 936, tiểu thử 825.

Đại thử, thu phân 714, lập thu 258.

Hàn lộ, lập đông 693, xử thử 147.

Sương giáng, tiểu tuyết 582, đại tuyết 471.

Tức đông chí, kinh trập thượng nguyên là dương độn cục một, trung nguyên là dương độn cục bảy, hạ nguyên là dương độn cục bốn. Những cái khác cứ vậy mà suy ra.

Đây là đem hậu thiên bát quái, lạc thư, 24 tiết khí phối hợp lẫn nhau, để xác định cục số của các ngày khác nhau trong mỗi một tiết khí. Hai chí, hai phân, bốn lập trong 24 tiết khí lần lượt nằm tại trong tám cung, cũng chính là tám số trong lạc thư. Đông chí nằm tại quẻ khảm số một, lập xuân nằm tại quẻ cấn số tám, xuân phân nằm tại quẻ chấn số ba, lập hạ nằm tại quẻ tốn số bốn, hạ chí nằm tại quẻ ly số chín, lập thu nằm tại quẻ khôn số hai, thu phân nằm tại quẻ đoài số bảy, lập đông nằm tại quẻ càn số sáu. Cục số thượng nguyên của tám tiết khí này chính là số lạc thư mà nó nằm vào. Tức đông chí thượng nguyên là dương độn cục một, lập xuân thượng nguyên là dương độn cục tám, hạ chí thượng nguyên là âm độn cục chín. Những cái khác tự suy ra.

Còn về cục số thượng nguyên của hai tiết khí kế tiếp theo sau mỗi tiết khí trong tám tiết khí này, đều có thể căn cứ cục số thượng nguyên của tám tiết khí theo quy luật dương thuận âm nghịch lần lượt suy ra. Như đông chí thượng nguyên là dương độn cục một, hai tiết khí tiếp theo sau tiết đông chí là tiểu hàn, đại hàn, vậy thì lần lượt xếp ra, tiểu hàn thượng nguyên là dương độn cục hai, đại hàn thượng nguyên là dương độn cục ba. Còn lại theo đó mà suy ra.

Khi bày cục kỳ môn độn giáp, năm ngày là một cục. Mỗi ngày 12 canh giờ, đều là từ giờ tý đến giờ hợi, cái cần nói ở đây là địa chi của canh giờ. Còn nội trong năm ngày, canh giờ cùng địa chi của ngày này và ngày nọ, thiên can lại không giống nhau. Mỗi ngày 12 canh giờ, năm ngày chính là 60 canh giờ. Vừa hay dùng trọn được 60 giáp tý từ giáp tý cho đến quý hợi. Đến ngày thứ sáu, canh giờ lúc giữa đêm lại bắt đầu từ giáp tý, đây chính là năm ngày là một cục.

Cục số của các cục âm dương trong kỳ môn độn giáp được định theo tiết khí, nhưng khi định cục, không phải lấy tiết khí để đi xếp một cách rập khuôn, mà phải căn cứ vào thiên can địa chi của ngày. Thiên can của ngày: năm ngày là một cục, can ngày của ngày đầu mỗi cục luôn luôn là giáp hoặc kỷ. Giáp đứng đầu trong mười thiên can, khi định cục bắt đầu từ giáp, giáp ất bính đĩnh mậu vừa đúng năm ngày, là một cục. Cục tiếp theo bắt đầu từ kỷ, kỷ canh tân nhâm quý lại là năm ngày. Tới năm ngày khác nữa lại trở lại bắt đầu từ giáp. Địa chi của ngày: địa chi của một ngày nào đó của tam nguyên thượng trung hạ trong mỗi tiết khí đều có quy luật. Chúng ta đã biết, địa chi có 12 cái, mà tháng của một năm vừa đúng là 12 cái, vì vậy một địa chi phân cho một tháng, gọi là nguyệt kiến. Tháng giêng kiến dần, tháng hai đến tháng 12 lần lượt là mao thìn tị ngọ mùi thân dậu tuất hợi tý sửu. Ba tháng là một kiến, xuân hạ thu đông phân 12 tháng. Đó chính là dần mao thìn là mùa xuân, tị ngọ mùi là mùa hạ, thân dậu tuất là mùa thu, hợi tý sửu là mùa đông. Ba tháng của mỗi mùa này, tháng đầu gọi là mạnh, tháng thứ hai gọi là trọng, tháng thứ ba gọi là quý. Vì vậy, dần thân tị hợi là tứ mạnh, tý ngọ mao dậu là tứ trọng, thìn tuất sửu mùi là tứ quý. Khi xếp cục kỳ môn, quy luật địa chi của ngày đầu tiên của tam nguyên thượng trung hạ trong mỗi một tiết khí. Bất kể là tiết khí nào, địa chi ngày đầu tiên của thượng nguyên luôn là một trong tứ trọng, không ngoài tý ngọ mao dậu; địa chi ngày đầu tiên của trung nguyên luôn là một trong tứ mạnh, không ngoài dần thân tị hợi; địa chi ngày đầu tiên của hạ nguyên luôn là một trong tứ quý, không ngoài thìn tuất sửu mùi.

Từ hai điểm đã bàn ở trên, tổng hợp lại mà nói, tam nguyên thượng trung hạ của mỗi tiết khí, quy luật thiên can địa chi ngày đầu tiên của mỗi nguyên là:

**Can chi ngày đầu tiên thượng nguyên của mỗi tiết khí, không phải giáp tý hoặc giáp ngọ thì là kỷ mao hoặc kỷ dậu; can chi ngày đầu tiên trung nguyên không phải giáp thân hoặc giáp dần thì là kỷ tị hoặc kỷ hợi; can chi ngày đầu tiên hạ nguyên không phải giáp tuất hoặc giáp thìn thì là kỷ sửu hoặc kỷ mùi.**

Vì vậy muốn phán đoán ngày đó thuộc cục nào, thì phải xem xem ngày đó thuộc tiết khí nào. Từ trên phạm vi lớn hơn mà nói, 12

tiết khí từ đông chí đến mang chủng là dương độn, 12 tiết khí từ hạ chí đến đại tuyết là âm độn. Từ phạm vi nhỏ hơn mà nói, sau khi xác định được ngày đó là âm hay dương độn rồi, thì phải xem ngày đó thuộc nguyên nào của tiết khí nào, sẽ biết ngay ngày đó thuộc cục nào.

Cách sách bổ đem tam nguyên thượng trung hạ đưa vào trong mỗi một tiết khí, nhưng phải tuân thủ quy luật tuần hoàn 60 giáp tý, tý ngọ mão dậu là thượng nguyên, dần thân tị hợi là trung nguyên, thìn tuất sửu mùi là hạ nguyên, chỉ cần đi vào giờ giao tiết, thì dùng ngay cục độn giáp được quy định của tiết khí đó. Như vậy sẽ xuất hiện cục diện tàn thượng – trung nguyên – hạ nguyên – bổ thượng hoặc tàn hạ – thượng nguyên – trung nguyên – bổ hạ, từ đó mà được gọi là cục sách bổ. Trong quá trình dùng kỳ môn độn giáp nghiên cứu xổ số, cách sách bổ định cục đơn giản thực dụng, xác suất dự đoán ra được số trúng thưởng khá cao.

Các bước và phương pháp khởi cục của thời gia kỳ môn: thứ nhất, căn cứ 24 tiết khí và can chi ngày, xác định cục số của ngày cần hỏi việc. Thứ hai, căn cứ vào lịch biết được ngày hỏi việc nằm tại tiết khí nào, sau đó căn cứ vào quy luật can chi ngày, lấy giáp kỷ làm phù đầu, chi ngày tý ngọ mão dậu là thượng nguyên, dần thân tị hợi là trung nguyên, thìn tuất sửu mùi là hạ nguyên, xác định ngày đó là thượng, trung hay hạ nguyên, từ đó mà biết được, nên dùng dương độn cục mẩy hoặc âm độn cục mẩy.

Ví dụ, ngày một tháng mười năm 2010, giờ tuất xổ số phúc lợi 3D mở thưởng, nên dùng cục gì?

Đầu tiên, chúng ta phải rõ ngày một tháng mười là sau hạ chí, nên dùng âm độn cục mẩy. Ngày một tháng mười can chi là giáp thân, sau tiết thu phân, phù hợp với bài ca âm độn đại thử, thu phân 714, phù đầu là ngày giáp thân, địa chi ngày thân nằm trong dần thân tị hợi, là trung nguyên, vậy thì ngày đó sẽ là âm độn cục một.

Ví dụ, ngày 30 tháng chín năm 2010 giờ hợi song sắc cầu xổ số phúc lợi mở thưởng, nên dùng cục gì?

Đầu tiên, chúng ta phải rõ ngày 30 tháng chín là sau hạ chí, nên dùng âm độn cục mẩy. Ngày 30 tháng chín can chi là quý mùi, sau tiết thu phân, phù hợp với bài ca âm độn đại thử, thu phân 714, phù

đầu là ngày kỷ mao, địa chi ngày mao nằm trong tý ngọ mao dậu, là thượng nguyên, vậy thì ngày đó sẽ là âm độn cục bẩy.

### 3. Thiên bàn, địa bàn, nhân bàn và thần bàn

Kỳ môn chú trọng thiên bàn, địa bàn, nhân bàn và thần bàn.

(1) “Thiên bàn” chỉ chín sao, tức: thiên bồng, thiên nhuế, thiên xung, thiên phụ, thiên cầm, thiên tâm, thiên trụ, thiên nhậm, thiên anh. Chín sao đại biểu thiên thời trong kỳ môn, tức ảnh hưởng đối với trái đất và con người khi thiên thể chuyển động.

Vị trí cố định trong cửu cung của chín sao như hình bên dưới (âm dương độn đều như nhau):

Phụ	Anh	Nhuế
Xung	Cầm	Trụ
Nhậm	Bồng	Tâm

(2) “Địa bàn” chỉ cửu cung, tức: lạc thư cửu cung. Xem hình sau:

4	9	2
3	5	7
8	1	6

Khẩu quyết:

Đội chín bước một.

Trái ba phải bẩy.

Hai bốn là vai.

Sáu tám là chân.

Năm ở cung giữa.

(3) “Nhân bàn” là chỉ tám cửa, tức: cửa hưu, cửa sinh, cửa thương, cửa đỗ, cửa cảnh, cửa tử, cửa kinh, cửa khai. Gọi tắt: hưu, sinh, thương, đỗ, cảnh, tử, kinh, khai. Tám cửa đại biểu việc của người trong kỳ môn.

Vị trí cố định của tám cửa trong cửu cung như hình sau (âm dương độn đều như nhau):

Đỗ	Cảnh	Tử
Thương		Kinh
Sinh	Hưu	Khai

(4) “Thần bàn” là chỉ tám thần, tức: trực phù, đằng xà, thái âm, lục hợp, bạch hổ, huyền vũ, cửu địa, cửu thiên. Tám thần là tám loại năng lượng thần bí có tính chất đối ứng với chín sao bát quái được

## Chương 2: Kiến thức cơ bản kỳ môn độn giáp

người xưa phát hiện ra trong thiên nhân cảm ứng. Vị trí cố định của tám thần trong cửu cung như hình sau:

Xà	Phù	Thiên
Âm		Địa
Hợp	Hổ	Vũ

(âm độn xếp nghịch)

Thiên	Phù	Xà
Địa		Âm
Vũ	Hổ	Hợp

(dương độn xếp thuận)

### Tiết 2: Thiên can địa chi

Thiên can địa chi, gọi tắt là “can chi”. Trong lịch pháp cổ đại Trung Quốc, giáp át bính đinh mậu kỷ canh tân nhâm quý được gọi là “mười thiên can”, tý sửu dần mão thìn tị ngọ mùi thân dậu tuất Hợi được gọi là “12 địa chi”. Mười thiên can và 12 địa chi từng cái một phối hợp với nhau, nhóm thành 60 đơn vị cơ bản, hai cái phối hợp lẫn nhau theo thứ tự cố định, sẽ nhóm thành can chi kỷ pháp. Từ giáp cốt văn được phát hiện ở Ân Khư mà nói, thiên can địa chi ở thời cổ đại của nước ta chủ yếu dùng để kỷ nhật, còn từng được dùng để kỷ nguyệt, kỷ niên, kỷ thời vân vân.

Thiên can địa chi ra đời vào thời nhà Hán, lúc đó lấy lập xuân thay cho âm lịch mừng một tháng giêng làm điểm bắt đầu của một năm. Thiên can địa chi gọi tắt là “can chi”. Trong “Tư nguyên” có nói rằng, “can chi” ý nghĩa là “nhánh cây” trên thân cây. Mười thiên can: giáp, át, bính, đinh, mậu, kỷ, canh, tân, nhâm, quý; 12 địa chi: tý sửu dần mão thìn tị ngọ mùi thân dậu tuất Hợi (chú: 12 địa chi đối ứng với 12 con giáp là: tý chuột, sửu trâu, dần hổ, mão thỏ, thìn rồng, tị rắn, ngọ ngựa, mùi dê, thân khỉ, dậu gà, tuất chó, Hợi heo). Lịch pháp nước ta lấy thời gian một chu kỳ mặt trăng quay quanh trái đất làm một tháng (29.5306 ngày), lấy thời gian một chu kỳ trái đất quay quanh mặt trời làm một năm (365.2419 ngày), vì để số ngày bình quân và số ngày của năm hồi quy trong một năm khớp với nhau, người ta đặt nhuận cho tháng. Theo ghi chép, thế kỷ sáu trước công nguyên, Trung Quốc bắt đầu sử dụng phương pháp 19 năm bảy tháng nhuận để điều hòa âm lịch và dương lịch.

## Chương 2: Kiến thức cơ bản kỳ môn độn giáp

Thiên can địa chi, khi người xưa xây dựng lịch pháp, vì tiện cho việc thiết lập hệ số 60 mà tạo ra ký hiệu. Đối với người Trung Quốc cổ đại mà nói, sự tồn tại của thiên can địa chi, đơn thuần giống như chữ số Ả Rập, hơn nữa sau này còn bắt đầu vận dụng những ký hiệu này vào trong bản đồ, phương vị và thời gian (trục thời gian và trục không gian), vì vậy ý nghĩa được phú cho những chữ số này ngày càng trở nên phong phú vậy.

Người xưa quan trắc trăng non trăng tròn, phát hiện ra khái niệm cứ hai lần trăng non trăng tròn thì khoảng 59 ngày. 12 cái trăng non trăng tròn đại khái là hơn 354 ngày (gần sát với độ dài của một năm hồi quy), người xưa từ căn cứ này mà đưa ra khái niệm một năm có 12 tháng. Khi kết hợp với cách ghi ngày (mười thiên can), sản sinh ra âm dương hợp lịch, thiên can địa chi được phát triển xuất hiện ở đây; thời điểm tương đối thành thực có lẽ là vào ba thời kỳ Hạ Thương Chu.

Hàm nghĩa của thiên can địa chi.

(1) Can giả do thụ chi can dã.

Giáp: giống như cỏ cây đâm chồi nảy lộc, dương ở trong mà được âm bao phủ bên ngoài.

Ất: cỏ cây bước đầu sinh trưởng, cành lá mềm yếu gập lại.

Bính: bính dã, như mặt trời to lớn, ánh lửa chói chang, vạn vật đều bị thiêu đốt, trong mà sáng ngời.

Đinh: cỏ cây trưởng thành vạm vỡ, giống như con trai trưởng thành.

Mậu: mậu thịnh dã, tượng trưng cỏ cây trên đất đai tốt tươi um tùm.

Kỷ: khởi dã, kỷ dã, vạn vật khởi lên trong sự kiềm nén, hữu hình khả kỷ.

Canh: canh dã, thu hoạch mùa thu chờ ngày xuân lại đến.

Tân: kim vị tân, vật thành về sau có mùi vị, tân (vị cay) dã, tân (mới) dã, vạn vật thành tân sửa đổi, kết tạo quả mới.

Nhâm: nhâm dã, dương khí ẩn nấu trong đất, vạn vật thai nghén.

Quý: quý dã, vạn vật đóng kín, thai nghén dưới đất, sắp phải nảy mầm.

(2) Chi giả do thụ chi chi dã.

## Chương 2: Kiến thức cơ bản kỳ môn độn giáp

Tý: tỵ dã, dương khí bắt đầu lớn lên, sinh sản ở bên dưới vậy.

Sửu: nữu dã, hàn khí tỵ co lại vậy.

Dần: dần dã, tháng giêng, dương khí động, đến tuổi vàng, vẫn muốn ngoi lên, âm khí vẫn còn mạnh vậy.

Mão: mao dã, vạn vật mọc lên từ đất.

Thìn: thân dã, vạn vật dần ra.

Tị: tị dã, dương khí đã kết thúc.

Ngọ: ngõ dã, âm dương giao nhau.

Mùi: muội dã, lúc mặt trời lặn trong ngày, dương hướng vào nơi tối tăm.

Thân: thân thúc dĩ thành, thể của vạn vật đều thành.

Dậu: tựu dã, vạn vật chín mùi.

Tuất: diệt dã, vạn vật tận diệt.

Hợi: hạch dã, vạn vật thu hoạch, đều là hạt cứng.

Khảo cổ phát hiện, trên mỗi khối giáp cốt của thời đế vương đế ắt giai đoạn cuối triều Thương, có khắc 60 giáp tý rất hoàn chỉnh, có khả năng là lịch ngày của thời đó. Việc này cũng chứng minh rằng, vào triều nhà Thương, đã bắt đầu sử dụng can chi kỷ nhật rồi.

Can chi pháp luôn được sử dụng ở thời cổ đại của Trung Quốc, trước giờ chưa hề gián đoạn. Vì vậy vô cùng có lợi cho việc nghiên cứu lịch sử, rất dễ dàng suy đoán ra được thời gian lịch sử.

Tổ hợp của mười thiên can và 12 địa chi, hình thành nên 60 giáp tý. 60 giáp tý dùng để luận thuật cái học của trời và người.

12 địa chi chính là 12 con giáp, 12 con giáp xuất hiện sớm nhất trong bộ tổng tập thi ca đầu tiên trên thế giới “Kinh thi”. Nghe nói, lấy 12 loại động vật thay cho 12 địa chi, đại biểu 12 nguyệt lệnh, đây là cách nghĩ của Đông Phương Sóc triều Hán. Được ghi chép chính xác hơn có “Luận hành – ngôn độn thiên” của Vương Sung thời Đông Hán, đã nhắc đến tên gọi của 12 loại động vật. Dùng 12 con giáp để tính năm, cũng bắt nguồn từ Đông Hán. Còn vì sao phải lựa chọn 12 loại động vật làm ký hiệu, sớm nhất có khả năng liên quan đến việc sùng bái biểu tượng.

60 hoa giáp tý được ghép nối theo thứ tự của mười thiên can và 12 địa chi.

## Chương 2: Kiến thức cơ bản kỳ môn độn giáp

Lịch pháp dùng thiên can, địa chi sắp đặt niên hiệu và nhật kỳ, thiên can tổng cộng mười cái, vì vậy được gọi là “mười thiên can”, thứ tự xếp của nó là: giáp, ất, bính, đinh, mậu, kỷ, canh, tân, nhâm, quý; địa chi có tổng cộng 12 cái, thứ tự xếp là: tý, sửu, dần, mao, thìn, tị, ngọ, mùi, thân, dậu, tuất, hợi. Trong đó, giáp bính mậu canh nhâm là can dương, ất đinh kỷ tân quý là can âm. Tý dần thìn ngọ thân tuất là chi dương, sửu mao tị mùi dậu hợi là chi âm.

Lấy một thiên can và một địa chi phối với nhau, khi xếp, thiên can ở trước, địa chi ở sau, thiên can khởi từ giáp, địa chi khởi từ tý, can dương phối chi dương, can âm phối chi âm (can dương không phối chi âm, can âm không phối chi dương), ta có ngay vòng lặp lại giáp tý của 60 năm một chu kỳ, gọi là “60 giáp tý”. Nó cấu thành 60 can chi thể hiện như bảng dưới đây, tục xưng là “60 hoa giáp tý”. Thông thường dùng cho kỷ tự của năm tháng ngày giờ.

Giáp tý, ất sửu, bính dần, đinh mao, mậu thìn, kỷ tị, canh ngọ, tân mùi, nhâm thân, quý dậu, giáp tuất, ất hợi, bính tý, đinh sửu, mậu dần, kỷ mao, canh thìn, tân tị, nhâm ngọ, quý mùi, giáp thân, ất dậu, bính tuất, đinh hợi, mậu tý, kỷ sửu, canh dần, tân mao, nhâm nhĩn, quý tị, giáp ngọ, ất mùi, bính thân, đinh dậu, mậu tuất, kỷ hợi, canh tý, tân sửu, nhâm dần, quý mao, giáp thìn, ất tị, bính ngọ, đinh mùi, mậu thân, kỷ dậu, canh tuất, tân hợi, nhâm tý, quý sửu, giáp dần, ất mao, bính thìn, đinh tị, mậu ngọ, kỷ mùi, canh thân, tân dậu, nhâm tuất, quý hợi.

Can chi là một trong những cách thức và thủ đoạn quan trọng dùng trong các mặt thực tiễn của dịch học, rất nhiều quy luật phát triển của sự vật đều thông qua nó để nhận biết lấy. Xã hội hiện đại ưa chuộng nhân tính hóa, lấy người làm gốc, nhấn mạnh vị thế của con người. Việc đối đãi với can chi cũng nhất định phải ban phát cho nó nhân tính hóa. 60 giáp tý, bất kể là quan văn hay là võ tướng, gọi chung là đại tướng quân. Thái tuế, là cách gọi của can chi hành niên mỗi năm; ví dụ như năm nay là năm 2007, thái tuế là đinh hợi.

Thái tuế giáp tý xưng làm đại tướng quân Kim Biện, thái tuế giáp thân (năm 2004) là Cao Canh, thái tuế ất dậu (năm 2005) là Trường Chuyên ... Mỗi năm đều có tên riêng cho thái tuế để thờ. Vì vậy, khi thờ thái tuế, phải biết vị thần được thờ là ai.

## Chương 2: Kiến thức cơ bản kỳ môn độn giáp

60 giáp tý đều có tên riêng của nó, đối ứng với những điển cố nhân vật khác nhau. Sau khi đã có tên gọi, thì sẽ có nhân bản vị, có đầy đủ cả nhân tính.

Quan hệ giữa địa chi và phương vị ngũ hành:

Tý (chuột) thuộc dương thủy, phương bắc; Hợi (heo) thuộc âm thủy, phương bắc.

Dần (hổ) thuộc dương mộc, phương đông; Mão (thỏ) thuộc âm mộc, phương đông.

Tị (rắn) thuộc âm hỏa, phương nam; Ngọ (ngựa) thuộc dương hỏa, phương nam.

Thân (khỉ) thuộc dương kim, phương tây; Dậu (gà) thuộc âm kim, phương tây.

Thìn (rồng), Tuất (chó) thuộc dương thổ, ở giữa.

Sửu (trâu), Mùi (dê) thuộc âm thổ, ở giữa.

Quan hệ giữa thiên can và phương vị ngũ hành:

Giáp là mộc của rừng cột, phương đông. Ất là mộc của hoa cỏ, phương đông. Bính là hỏa của mặt trời, phương nam. Đinh là hỏa của đèn nến, phương nam. Mậu là thổ của vách tường, ở giữa. Kỷ là thổ của ruộng vườn, ở giữa. Canh là kim của búa rìu, phương tây. Tân là kim của trang sức, phương tây. Nhâm là thủy của sông, phương bắc. Quý là thủy của mưa sương, phương bắc.

Quan hệ giữa thiên can địa chi và 12 con giáp:

Trong lịch pháp cổ đại Trung Quốc, giáp át bính đinh mậu kỷ canh tân nhâm quý được gọi là “mười thiên can”, tý sửu dần mão thìn tị ngọ mùi thân dậu tuất hợi được gọi là “12 địa chi”. Hai cái phối hợp với nhau theo trật tự cố định, tạo thành can chi kỷ pháp. Từ giáp cốt văn đào được ở Ân Khư, thiên can địa chi ở thời cổ đại nước ta có tác dụng chủ yếu để kỷ nhật, ngoài ra còn dùng để kỷ nguyệt, kỷ niên, kỷ thời vân vân. 11 giờ đêm đến một giờ tờ mờ sáng là giờ tý, giờ này chuột hoạt động mạnh. Một giờ sáng đến ba giờ, là giờ sửu, trâu đang nhai lại thức ăn. Nghe nói cũng là thời khắc trâu bắt đầu cày ruộng. Ba giờ đến năm giờ, là giờ dần, giờ này hổ chạy khắp nơi kiếm ăn, vô cùng hung dữ. Năm giờ đến bảy giờ, là giờ mao, giờ này mặt trời chưa mọc lên, mặt trăng còn treo trên bầu trời, giờ này thỏ ngọc đang bận rộn giã thuốc. Thổ của trần gian cũng bắt đầu ra ngoài

## Chương 2: Kiến thức cơ bản kỳ môn độn giáp

kiếm ăn. Bảy giờ sáng đến chín giờ, là giờ Thìn, đây chính là giây phút quý giá để thần long hành vũ. Chín giờ đến 11 giờ, là giờ Tị, rắn bắt đầu hoạt động. 11 giờ sáng đến một giờ chiều, dương khí đang thịnh, là giờ Ngọ, là lúc thiên mã hành không. Một giờ chiều đến ba giờ, là giờ Mùi, dê đang ăn cỏ vào lúc này, sẽ lớn lên khỏe mạnh. Ba giờ chiều đến năm giờ, là giờ Thân, lúc này khí hoạt động mạnh. Năm giờ đến bảy giờ, là giờ Dậu, màn đêm kéo đến, gà bắt đầu về tổ. Bảy giờ tối đến chín giờ, là giờ Tuất, chó bắt đầu canh đêm. Chín giờ tối đến 11 giờ, là giờ Hợi, giờ này bốn bề tịch mịch, heo đang ngủ li bì.

Thiên can địa chi kỷ niên:

Can chi kỷ niên manh nha vào Tây Hán, bắt đầu sử dụng vào thời của Vương Mãng, thông hành vào giai đoạn cuối của Đông Hán. Can chi kỷ niên, năm đầu tiên của một chu kỳ là “giáp tý”, năm thứ hai là “ất Sửu”, theo đó mà suy ra, 60 năm một chu kỳ; xong một chu kỳ thì lặp lại để dùng tiếp, vòng đi lặp lại, tuần hoàn không ngừng (60 là bội số nhỏ nhất của mười và 12, vì vậy mỗi 60 năm là một chu kỳ). Như năm 1644, là năm giáp thân âm lịch, năm 1704 của sau đó 60 năm cũng là năm giáp thân âm lịch, năm 1944 sau đó 300 năm vẫn là năm giáp thân âm lịch, vì vậy mà nhất đại văn hào Quách Mạt Nhược có viết “Giáp thân tam bách tế”; năm 1864 là năm giáp tý âm lịch, năm 1924 sau đó 60 năm cũng là năm giáp tý âm lịch; năm 1865 là năm ất Sửu âm lịch, năm 1925, 1985 cũng đều là năm ất Sửu âm lịch, cứ vậy mà suy ra.

Cái cần phải đặc biệt chú ý là can chi kỷ niên lấy lập xuân làm điểm bắt đầu của một năm tức tuế thứ, là tuế thủ, không phải lấy mừng một tháng giêng làm điểm bắt đầu một năm. Ví dụ như, năm 1984 đại thể là năm giáp tý tuế thứ, nhưng nói một cách nghiêm khắc, năm giáp tý lúc đó phải tính từ lúc lập xuân của năm 1984, cho đến lập xuân của năm 1985.

Thiên can địa chi kỷ nguyệt:

Khi dùng can chi kỷ nguyệt, mỗi một địa chi đối ứng với 24 tiết khí, từ một tiết khí nào đó (không phải là trung khí) đến tiết khí tiếp theo, lấy thời gian giao tiết để quyết định khoảng thời gian của một tháng, chứ không phải là mừng một âm lịch của tháng nào đó đến cuối tháng. Có lẽ lịch pháp chú thích một tháng âm lịch nào đó đối

Chương 2: Kiến thức cơ bản kỳ môn độn giáp

ứng với một can chi nào đó, chỉ làm theo kiểu gần đúng, không đối ứng một cách toàn diện. Nếu gặp phải năm giáp hoặc kỷ, tháng giêng là bính dần; gặp phải năm ất hoặc canh, tháng giêng là mậu dần; năm bính hoặc tân tháng giêng là canh dần, năm đinh hoặc nhâm tháng giêng là nhâm dần, năm mậu hoặc quý tháng giêng là giáp dần. Dựa theo can chi của tháng giêng, những tháng còn lại theo can chi mà tính ra. Có bài ca quyết như sau: giáp kỷ chi niên bính tác thủ, ất canh chi tuế mậu vi đầu; bính tân tất định tâm canh khởi, đinh nhâm nhâm vị thuận hành lưu; canh hữu mậu quý hà phương mịch, giáp dần chi thượng hảo truy cầu. Bảng dưới đây bao gồm đoạn thời gian tiết khí, trung khí, tháng âm lịch gần đó, tháng dương lịch gần đó đối ứng với can chi kỷ nguyệt, cùng với cả can chi tháng cấu thành từ thiên can năm và địa chi tháng.

Địa chi tháng	Đoạn thời gian tiết khí	Trung khí	Tháng âm lịch gần đó	Tháng dương lịch gần đó	Năm giáp kỷ	Năm ất canh	Năm bính tân	Năm đinh nhâm	Năm mậu quý
Dần	Lập xuân - Kinh trập	Vũ thủy	Giêng	2	Bính dần	Mậu dần	Canh dần	Nhâm dần	Giáp dần
Mão	Kinh trập - Thanh minh	Xuân phân	2	3	Đinh mão	Kỷ mão	Tân mão	Quý mão	Ất mão
Thìn	Thanh minh - Lập hạ	Cốc vũ	3	4	Mậu thìn	Canh thìn	Nhâm thìn	Giáp thìn	Bính thìn
Tỵ	Lập hạ - Mang chủng	Tiểu mãn	4	5	Kỷ tỵ	Tân tỵ	Quý tỵ	Ất tỵ	Đinh tỵ

Chương 2: Kiến thức cơ bản kỳ môn độn giáp

Ngo	Mang chủng - Tiểu thử	Hạ chí	5	6	Canh ngo	Nhâm ngo	Giáp ngo	Bính ngo	Mậu ngo
Mùi	Tiểu thử - Lập thu	Đại thử	6	7	Tân mùi	Quý mùi	Ất mùi	Đinh mùi	Kỷ mùi
Thân	Lập thu - Bạch lộ	Xử thử	7	8	Nhâm thân	Giáp thân	Bính thân	Mậu thân	Canh thìn
Dậu	Bạch lộ - Hàn lộ	Thu phân	8	9	Quý dậu	Ất dậu	Đinh dậu	Kỷ dậu	Tân dậu
Tuất	Hàn lộ - Lập đông	Sương giáng	9	10	Giáp tuất	Bính tuất	Mậu tuất	Canh tuất	Nhâm tuất
Hợi	Lập đông - Đại tuyệt	Tiểu tuyệt	10	11	Ất hợi	Đinh hợi	Kỷ hợi	Tân hợi	Quý hợi
Tý	Đại tuyệt - Tiểu hàn	Đông chí	11	12	Bính tý	Mậu tý	Canh tý	Nhâm tý	Giáp tý

## Chương 2: Kiến thức cơ bản kỳ môn độn giáp

Sửu	Tiểu hàn - Lập xuân	Đại hàn	12	1	Đinh sửu	Kỷ sửu	Tân sửu	Quý sửu	Ất sửu
-----	---------------------------------	------------	----	---	-------------	-----------	------------	------------	-----------

Can chi kỷ nguyệt pháp hiện chưa phổ biến, chủ yếu dùng cho tinh tướng gia suy đoán bát tự.

Hình, xung, hại, hóa, hợp của thiên can địa chi:

● Hình, ý là gây trở ngại cho nhau, không thể nào dung hòa.

Mười hai địa chi có tam hình: tý mao một hình; dần tị thân hai hình; sửu tuất mùi ba hình.

● Xung, là xung đột, có ý công kích, có hai loại tương xung là thiên can và địa chi.

Trong thiên can có bốn loại quan hệ đối xung là giáp canh, ất tân, nhâm bính, quý đinh.

Trong mười hai địa chi, cứ cách nhau sáu vị trí thì xung kích lẫn nhau, tổng cộng có sáu cặp tý ngọ, sửu mùi, dần thân, mao dậu, thìn tuất, tị hợi, cho nên cũng được gọi là lục xung, tức:

Tý (chuột) tương xung với ngọ (ngựa),

Sửu (trâu) tương xung với mùi (dê),

Dần (hổ) tương xung với thân (khỉ),

Mão (thỏ) tương xung với dậu (gà),

Thìn (rồng) tương xung với tuất (chó),

Tị (rắn) tương xung với hợi (heo).

● Địa chi tương hại (xuyên): hại còn có tên khác là xuyên, ý là làm tổn hại lẫn nhau. Có sáu cặp tý mùi, sửu ngọ, dần tị, mao thìn, thân hợi, dậu tuất, gọi là lục hại, tức:

Tý (chuột) tương hại với mùi (dê),

Sửu (trâu) tương hại với ngọ (ngựa),

Dần (hổ) tương hại với tị (rắn),

Mão (thỏ) tương hại với thìn (rồng),

Thân (khỉ) tương hại với hợi (heo),

Dậu (gà) tương hại với tuất (chó).

● Địa chi tương hình (phương):

Hình, ý là gây trở ngại cho nhau, không dung hòa lẫn nhau. Trong sách đoán mệnh, 12 địa chi có tam hình: tý mao một hình; dần tị thân hai hình; sửu tuất mùi tam hình. Tứ:

Tý (chuột) tương hình với mao (thỏ),  
Sửu (trâu) tương hình với tuất (chó),  
Dần (hổ) tương hình với tị (rắn),  
Thìn (rồng) tương hình với thìn (rồng),  
Tị (rắn) tương hình với thân (khỉ),  
Ngọ (ngựa) tương hình với ngọ (ngựa),  
Mùi (dê) tương hình với sửu (trâu),  
Thân (khỉ) tương hình với dần (hổ),  
Dậu (gà) tương hình với dậu (gà),  
Tuất (chó) tương hình với mùi (dê),  
Hợi (heo) tương hình với Hợi (heo).

● Hóa, ý là hợp hóa, dung hợp, chỉ dùng cho thiên can.

Mười thiên can, hai cái sẽ tương hóa thành năm loại tình huống, giáp kỷ hóa thổ, át canh hóa kim, bính tân hóa thủy, đinh nhâm hóa mộc, mậu quý hóa hỏa.

● Địa chi tương hợp (hòa hài): hợp, ý là đồng hóa tương hợp, chỉ gọi là hợp đối với địa chi.

Hợp của địa chi có hai loại:

Một là lục hợp của địa chi. Hai cái tương hợp, tổng cộng có: tý sửu hợp thổ, dần Hợi hợp mộc, mao tuất hợp hỏa, thìn dậu hợp kim, tị thân hợp thủy, ngọ mùi hợp thành thái dương thái âm (ngọ và mùi tương hợp sẽ hóa nhật nguyệt).

Hai là tam hợp của địa chi. Tổng cộng bốn nhóm: thân tý thìn hợp thủy cục, Hợi mao mùi hợp mộc cục, dần ngọ tuất hợp hỏa cục, tị dậu sửu hợp kim cục.

Do vạn vật quy về thổ, nên thìn tuất sửu mùi hợp lại với nhau, hợp thành thổ.

Sinh vượng mộ tuyệt của ngũ hành:

Tháng dần mao sau lập xuân, mộc nắm lệnh thừa vượng, mộc sinh hỏa tương (thứ vượng), kim thủy bị mộc làm cho hao mòn, đi vào trạng thái suy nhược cần nghỉ ngơi, mộc vượng khắc thổ, thổ sụt lở.

Tháng tị, nguyệt sau lập hạ, hỏa vượng, thổ tương, thủy mộc nằm tại trạng thái ngũ ngũ, hỏa khắc kim biến mất.

Tháng thân dậu sau lập thu, kim vượng, thủy tương, hỏa thổ hưu tù, kim khắc mộc chết.

Tháng Hợi Tý sau lập đông, thủy vượng, mộc tương, thổ kim hưu tù, thủy vượng hỏa tắt.

Tháng Thìn Tuất Sửu Mùi vào cuối tứ quý, thổ vượng, kim tương, mộc hỏa hưu tù, thổ khắc thủy ngưng.

### **Tiết 3: Mở ra chìa khóa của kỳ môn độn giáp**

Lạc thư cửu cung. Lạc thư: xưa gọi là quy thư, truyền thuyết kể rằng có thần quy xuất hiện ở lạc thủy, trên mai của nó có bức đồ, kết cấu là đội chín bước một, trái ba phải bảy, hai bốn là vai, sáu tám là chân, lẩy năm đặt ở giữa, chám trắng ở năm phương đều là số dương, chám đen ở bốn góc là số âm. Tiền nhân chỉ ra rằng, số của lạc thư vốn dĩ bắt nguồn từ cửu cung dưới Thái Nhất, lẩy số 45 suy diễn thành hình tượng của tinh đầu. Cửu cung bát phong đồ phối hợp bát phong, bát quái, cung trung ương, tức trung cung của lạc thư, cũng chính là điểm nóng cốt của tám cung xung quanh. Người xưa quan trắc thiên tượng, cho rằng vị trí của sao Bắc Cực (Thái Ất) mãi mãi nằm tại phương bắc, có thể xem làm trung tâm cho tiêu chuẩn định vị. Cửu cung dựa vào hướng mà cán đầu chỉ đến, tìm ra ngôi sao sáng nhất trên chín phương vị trong thiên thể để làm ký hiệu, thuận tiện cho việc phối hợp với cán chòm sao Bắc Đẩu để phân biệt định vị phương hướng, khám phá ra phương vị và số mục của chín sao, cũng chính là phương vị và số mục của lạc thư.

Bắc Cực nằm ở giữa làm sao có thể hạ xuống cửu cung. Tiền nhân chỉ ra, thể ở Bắc Cực, dụng tại Bắc Đẩu, lẩy đầu làm đế xa, nghĩa là Bắc Đẩu là xe mà đế tinh Bắc Cực ngồi lên, vì vậy mà đầu quay quanh Bắc Cực, chính là hình tượng đế tinh Bắc Cực ngồi trên xe lái đi khắp tám phương. Nếu căn cứ vào phương vị tám cung mà cán đầu xoay đến, thì có thể suy luận ra được biến hóa khí tượng của bốn mùa tám tiết, cũng chính là đại biểu được thời thể khác nhau.

Số của lạc thư cửu cung, lẩy một ba bảy chín là số lẻ, cũng gọi là số dương, hai bốn sáu tám là số chẵn, cũng gọi là số âm. Số dương là chủ, nằm ở tứ chính, đại biểu khí trời; số âm là phụ, nằm ở bốn

Chương 2: Kiến thức cơ bản kỳ môn độn giáp

góc, đại biểu khí đất; nằm ở giữa, thuộc khí thổ, là gốc của ngũ hành sinh số, nằm ở cung giữa, ký vượng vào bốn góc. Từ đây có thể rút ra ba điểm như sau: một, lạc thư cửu cung hình thành từ việc quan trắc xe của Thái Nhất, tức cán của chòm Bắc Đẩu từ trung ương lái đến tứ chính bốn góc. Hai, nêu ra được quan hệ mật thiết giữa tồn tại biến hóa âm dương của bát quái và lạc thư cửu cung. Ba, nói rõ được sự biến hóa khí tượng và chuyển dời tiết lệnh của bốn mùa tám tiết cùng với 24 tiết khí mà “Thái Nhất du cung” gây ra.

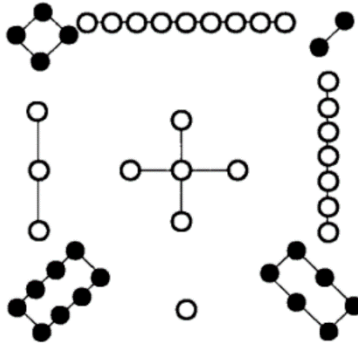

Hình lạc thư

Lạc thư là khởi nguồn của thừa pháp trong thuật số.

4	9	2
3	5	7
8	1	6

Sáu tám là vai, eo là bảy ba; hai bốn là thấp, một chín trung xuyên; năm là trung gian.

Lạc thư và cửu cung có quan hệ mật thiết không thể tách rời.

4 Tốn	9 Ly	2 Khôn
3 Chấn	5 Trung	7 Đoài
8 Cấn	1 Khảm	6 Càn

Khẩu quyết: nhất số khảm hề nhị số khôn, tam chấn tứ tốn số trung phân; ngũ vi trung cung lục càn thị, thất đoài bát cấn cửu ly môn.

Đem số trong hình cửu cung liệt kê ra tiến hành giảng giải một lượt, có thể nhìn ra một vài đạo lý nhất định. Đầu tiên, tổng của số

trong hình cửu cung bằng 15, điểm này chắc ai cũng biết cả rồi, chính là cộng ngang, dọc, chéo đều bằng 15.

$$4 + 9 + 2 = 15$$

$$3 + 5 + 7 = 15$$

$$8 + 1 + 6 = 15$$

$$4 + 3 + 8 = 15$$

$$9 + 5 + 1 = 15$$

$$2 + 7 + 6 = 15$$

$$4 + 5 + 6 = 15$$

$$2 + 5 + 8 = 15$$

Hiện tại, giới học thuật công nhận lần đầu tiên sách cổ Trung Quốc ghi chép hà đồ, lạc thư là cuốn “Thượng thư – cổ mệnh thiên” do quan sử vương cung vào giai đoạn đầu của Tây Chu viết. Về nguồn gốc của lạc thư, “Chu dịch – hệ từ thượng” ghi rằng: “hà xuất đồ, lạc xuất thư, thánh nhân tác chi.” Vậy thì “lạc thư” rốt cuộc ra đời vào thời gian nào, nơi nào, do vị thánh nhân nào tạo ra, làm thế nào mà có được? Đại thể có ba cách nói như sau:

Thứ nhất, thuyết Phục Hy. “Từ hải” khi giải thích cụm từ “hà đồ lạc thư” cho rằng: “... truyền rằng vào thời Phục Hy, có long mã xuất hiện trên Hoàng Hà, lưng gánh ‘hà đồ’; lại có thần quy xuất hiện ở lạc thủy, lưng gánh ‘lạc thư’. Phục Hy căn cứ vào ‘đồ’ và ‘thư’ này vẽ ra bát quái, chính là nguồn gốc sau này của ‘Chu dịch’.”

Thứ hai, thuyết Hoàng Đế, thương hiệt. “Sử ký âm nghĩa” có nói: “hoàng đế đông tuần hà quá lạc, tu đàn trầm bích, thụ long đồ vu hà, quy thư vu lạc.” “Thủy kinh chú – lạc thủy điều” dẫn “Địa ký” có nói: “lạc thủy đông nhập vu trung đề sơn gian, đông lưu hồi vu y thị dã. Tích hoàng đế chi thời, thiên đại vụ tam nhật, đế du lạc thủy chi thượng, kiến đại quy, sát ngũ sinh dĩ tiếu chi; thiên nãi thậm vũ, thất nhật thất dạ, ngư lưu thủy đắc đồ thư.” Nhà văn Thẩm Ước triều Lương thời Nam Triều trong “Tổng thư” có nói: “hoàng đế tọa vu huyền hồ, lạc thủy chi thượng, hữu phượng hoàng hàm đồ trí đế tiên.” “Hà đồ ngọc bản” của La Bình Chú cho rằng: “thương hiệt vi đế nam tuần, đăng dương hư chi sơn, lâm vu huyền hồ lạc chi thủy, linh quy phụ thư, đan giáp thanh văn dĩ thụ chi.”

## Chương 2: Kiến thức cơ bản kỳ môn độn giáp

Thứ ba, thuyết Đại Vũ. “Từ hải” khi giải thích cụm từ “hà đồ lạc thư” nói rằng: “nhất thuyết vũ trị hồng thủy thời, thượng đế tứ cấp tha dĩ ‘hồng phạm cửu trừ’ (‘thượng thư – hồng phạm’). Lưu âm nhận vi ‘hồng phạm’ tức lạc thư.” “Hậu hán thư – ngũ hành chí” có ghép rằng: “Vũ trị hồng thủy, đắc tứ ‘lạc thư’, pháp nhi trần chi, ‘hồng phạm’ thị dã.” “Hán khổng an quốc truyện” cũng có nói: “thiên dữ vũ lạc xuất thư. Thần quy phụ văn nhi xuất, liệt vu bối, hữu số chí vu cửu. Vũ toại nhân nhi đệ chi, dĩ thành cửu loại thường đạo.”

Công thức và ứng dụng về mặt toán học của lạc thư cửu cung:

Tam cung cách (tổng 15)

Hình chín số

8 1 6

3 5 7

4 9 2

Ngũ cung cách (tổng 65)

Hình 25 số

17 24 1 8 15

23 5 7 14 16

4 6 13 20 22

10 12 19 21 3

11 18 25 2 9

Thất cung cách (tổng 175)

Hình 49 số

30 39 48 1 10 19 28

38 47 7 9 18 27 29

46 6 8 17 26 35 37

5 14 16 25 34 36 45

13 15 24 33 42 44 4

21 23 32 41 43 3 12

22 31 40 49 2 11 20

Cửu cung cách (tổng 369)

Hình 81 số

Chương 2: Kiến thức cơ bản kỳ môn độn giáp

47 58 69 80 1 12 23 34 45  
 57 68 79 9 11 22 33 44 46  
 67 78 8 10 21 32 43 54 56  
 77 7 18 20 31 42 53 55 66  
 6 17 19 30 41 52 63 65 76  
 16 27 29 40 51 62 64 75 5  
 26 28 39 50 61 72 74 4 15  
 36 38 49 60 71 73 3 14 25  
 37 48 59 70 81 2 13 24 35

Đây là hình liệt kê cung cách 81 số, bạn có thể tìm ra quy luật từ trong đó.

Đầu tiên, viết số một vào giữa hàng thứ nhất, sau đó di chuyển xuống dưới cùng, di chuyển sang phải một ô viết xuống số hai, sau đó hướng về phía trên bên phải viết cho đến cuối cạnh.

Sau đó, di chuyển đến cuối bên trái, di chuyển lên trên một ô, tiếp tục viết theo hướng phải phía trên. Đụng phải số khác thì xuống dưới một ô viết tiếp, tiếp tục hướng phải phía trên viết tiếp.

Theo quy luật này, có thể viết ra cung cách bình phương với một số lẻ tùy ý.

Kỳ môn độn giáp đem hình phương vị không gian thời gian hậu thiên tổ hợp với lạc thư cửu cung, hình thành nên cách cục cửu cung địa bàn. Cửu cung là trận địa và kết cấu khung dùng để bày cục kỳ môn độn giáp, nó là sự kết hợp của lạc thư và hậu thiên bát quái. Số của trung cung là năm, ký gửi cung khôn. Như vậy, theo thứ tự sẽ là:

Khảm cung một (bắc), khôn cung hai (tây nam), chấn cung ba (đông), tốn cung bốn (đông nam), trung cung năm (gửi vào khôn), càn cung sáu (tây bắc), đoài cung bảy (tây), cấn cung tám (đông bắc), ly cung chín (nam). Hình cửu cung bát quái như hình sau:

Thìn Tị ☰ Tốn 4 Đông nam	Bính Đinh Ngọ ☱ Ly 3 Nam	Mùi Thân ☷ Khôn 2 Tây nam
Giáp Ất Mão ☳ Chấn 3 Đông	Trung 5	Canh Tân Dậu ☱ Đoài 7 Tây

Chương 2: Kiến thức cơ bản kỳ môn độn giáp

Sửu Dần ☰ Cán 8 Đông nam	Nhâm Quý Tý ☱ Khâm 1 Bắc	Tuất Hợi ☷ Càn 6 Tây bắc
-----------------------------	--------------------------------	-----------------------------

Chúng ta đã rõ cửa cung là trận địa và kết cấu khung của bày cục, vậy thì phải dùng gì để bày cục đây? Đó chính là tam kỳ và lục nghi.

Lục nghi:

Chính là: mậu (giáp tý), kỷ (giáp tuất), canh (giáp thân), tân (giáp ngọ), nhâm (giáp thìn), quý (giáp dần).

Tam kỳ:

Chính là: ất kỳ (nhật kỳ), bính kỳ (nguyệt kỳ), đinh kỳ (tinh kỳ).

Thứ tự bày cục là: mậu kỷ canh tân nhâm quý đinh bính ất.

Cái gọi là cục mấy, chính là lúc bày cục, giáp tý mậu nằm tại cung nào, cục một thì giáp tý mậu ở cung một khâm, cục hai thì giáp tý mậu nằm ở cung hai khôn, cách cục khác theo đó mà suy ra.

Tam kỳ lục nghi lần lượt có 18 phương thức sắp xếp khác nhau trong cửa cung cách, kỳ môn độn giáp gọi này là âm dương 18 cục. Khi chúng ta sử dụng mô hình kỳ môn độn giáp để mô phỏng dự đoán, bước đầu tiên chính là xác định cục tượng dụng sự của kỳ môn, tức từ trong âm dương 18 cục chọn lựa ra một loại cục tượng phù hợp với điều kiện thời không nhất định nào đó. Quy tắc sắp xếp cụ thể như sau:

(1) Trong bát quái cửa cung cách, xếp thuận lục nghi, xếp nghịch tam kỳ, gọi này là dương độn, từ cung một đến cung chín, xếp theo trật tự mậu kỷ canh tân nhâm quý đinh bính ất; tổng cộng có chín phương thức sắp xếp, nên gọi là dương độn chín cục. Trong đó mậu khởi đầu (kỳ môn gọi là khởi nguyên) ở cung mấy, thì được gọi là dương độn cục mấy. Ví dụ như: dương độn cục một, mậu bắt đầu xếp ở cung một khâm, lần lượt cung hai, cung ba, cung bốn, cung năm, cung sáu, xếp kỷ canh tân nhâm quý vào, tức kỷ ở cung hai khôn, canh ở cung ba chấn, tân ở cung bốn tốn, nhâm ở cung năm trung, quý ở cung sáu càn, phần dư lại cung bày đoài, cung tám cần, cung chín ly, vừa hay phối với tam kỳ ất bính đinh, đi nghịch lại, tức ất phối cung chín, bính phối cung tám, đinh phối cung bảy.

## Chương 2: Kiến thức cơ bản kỳ môn độn giáp

(2) Trong cửu cung cách, xếp nghịch lục nghi, xếp thuận tam kỳ, gọi này là âm độn, tổng cộng có chín phương thức sắp xếp, vì vậy gọi là âm độn chín cục, cũng chính là từ cung chín đến cung một, theo thứ tự mậu kỷ canh tân nhâm quý đĩnh bính át để xếp nghịch. Trong đó, mậu khởi đầu (khởi nguyên) ở cung mấy, thì gọi là âm độn cục mấy. Ví dụ như: âm độn cục tám, mậu bắt đầu xếp ở cung tám cần, đi nghịch cửu cung là cung bảy, cung sáu, cung năm, cung bốn, cung ba, lần lượt đem kỷ canh tân nhâm quý xếp vào bên trong, tức kỷ ở cung bảy đoài, canh ở cung sáu càn, tân ở cung năm giữa, nhâm ở cung bốn tốn, quý ở cung ba chấn, phần dư lại cung chín, cung một, cung hai, vừa hay phối được với tam kỳ át bính đĩnh, xếp thuận, tức át phối cung chín, bính phối cung một, đĩnh phối cung hai.

Giáp tý mậu ần ở cung nào, thì chính là cục đó. Nói một cách khác, cứ nhắc đến dương độn cục mấy, chính là chỉ giáp tý mậu ở cung mấy. Ví dụ như nói, dương độn cục ba, chúng ta liền biết được giáp tý mậu ở cung ba, dựa vào quy luật dương độn xếp thuận, nhị giáp giáp tuất kỷ ở cung bốn, tam giáp giáp thân canh ở cung năm (gửi cung hai khôn), tứ giáp giáp ngộ tân ở cung sáu, ngũ giáp giáp thìn nhâm ở cung bảy, lục giáp giáp dần quý ở cung tám, đĩnh kỳ ở cung chín, bính kỳ ở cung một, át kỳ ở cung hai. Còn cứ nhắc đến âm độn cục mấy, cũng là chỉ giáp tý mậu ở cung mấy, chẳng qua thứ tự sắp xếp của chúng có phân ra thuận nghịch mà thôi. Ví dụ như nói, âm độn cục bốn, chúng ta liền biết giáp tý mậu ở cung bốn, theo quy luật âm độn xếp nghịch, nhị giáp giáp tuất kỷ ở cung ba, tam giáp giáp thân canh ở cung hai, tứ giáp giáp ngộ tân ở cung một, ngũ giáp giáp thìn nhâm ở cung chín, lục giáp giáp dần quý ở cung tám, đĩnh kỳ ở cung bảy, bính kỳ ở cung sáu, át kỳ ở cung năm (gửi cung hai khôn). Chúng ta chỉ cần thuộc vị trí cố định mà lục giáp ần dưới lục nghi, như vậy là có thể suy diễn cửu cung bát quái trận bất cứ lúc nào, tức cách cục của kỳ môn độn giáp.

Ở trên đã giới thiệu chính là phương thức sắp xếp của tam kỳ lục nghi. Như hình dưới đây biểu thị:

Tân	Át	Kỷ
4	9	2

Chương 2: Kiến thức cơ bản kỳ môn độn giáp

Canh 3	Nhâm 5	Đinh 7
Bính 8	Mậu 1	Quý 6

Dương độn cục một (khởi nguyên cung một)

Canh 4	Bính 9	Mậu 2
Kỷ 3	Tân 5	Quý 7
Đinh 8	Ất 1	Nhâm 6

Dương độn cục hai (khởi nguyên cung hai)

Kỷ 4	Đinh 9	Ất 2
Mậu 3	Canh 5	Nhâm 7
Quý 8	Bính 1	Tân 6

Dương độn cục ba (khởi nguyên cung ba)

Mậu 4	Quý 9	Bính 2
Ất 3	Kỷ 5	Tân 7
Nhâm 8	Đinh 1	Canh 6

Dương độn cục bốn (khởi nguyên cung bốn)

Ất 4	Nhâm 9	Đinh 2
Bính 3	Mậu 5	Canh 7

Chương 2: Kiến thức cơ bản kỳ môn độn giáp

Tân	Quý	Kỷ
8	1	6

Dương độn cục năm (khởi nguyên cung năm)

Bính	Tân	Quý
4	9	2
Đinh	Ất	Kỷ
3	5	7
Canh	Nhâm	Mậu
8	1	6

Dương độn cục sáu (khởi nguyên cung sáu)

Đinh	Canh	Nhâm
4	9	2
Quý	Bính	Mậu
3	5	7
Kỷ	Tân	Ất
8	1	6

Dương độn cục bảy (khởi nguyên cung bảy)

Quý	Kỷ	Tân
4	9	2
Nhâm	Đinh	Ất
3	5	7
Mậu	Canh	Bính
8	1	6

Dương độn cục tám (khởi nguyên cung tám)

Nhâm	Mậu	Canh
4	9	2
Tân	Quý	Bính
3	5	7
Ất	Kỷ	Đinh
8	1	6

Dương độn cục chín (khởi nguyên cung chín)

Chương 2: Kiến thức cơ bản kỳ môn độn giáp

Đinh 4	Kỷ 9	Ất 2
Bính 3	Quý 5	Tân 7
Canh 8	Mậu 1	Nhâm 6

Âm độn cục một (khởi nguyên cung một)

Bính 4	Canh 9	Mậu 2
Ất 3	Đinh 5	Nhâm 7
Tân 8	Kỷ 1	Quý 6

Âm độn cục hai (khởi cung cung hai)

Ất 4	Tân 9	Kỷ 2
Mậu 3	Bính 5	Quý 7
Nhâm 8	Canh 1	Đinh 6

Âm độn cục ba (khởi nguyên cung ba)

Mậu 4	Nhâm 9	Canh 2
Kỷ 3	Ất 5	Đinh 7
Quý 8	Tân 1	Bính 6

Âm độn cục bốn (khởi nguyên cung bốn)

Kỷ 4	Quý 9	Tân 2
---------	----------	----------

Chương 2: Kiến thức cơ bản kỳ môn độn giáp

Canh 3	Mậu 5	Bính 7
Đinh 8	Nhâm 1	Ất 6

Âm độn cục năm (khởi nguyên cung năm)

Canh 4	Đinh 9	Nhâm 2
Tân 3	Kỷ 5	Ất 7
Bính 8	Quý 1	Mậu 6

Âm độn cục sáu (khởi nguyên cung sáu)

Tân 4	Bính 9	Quý 2
Nhâm 3	Canh 5	Mậu 7
Ất 8	Đinh 1	Kỷ 6

Âm độn cục bảy (khởi nguyên cung bảy)

Nhâm 4	Ất 9	Đinh 2
Quý 3	Tân 5	Kỷ 7
Mậu 8	Bính 1	Canh 6

Âm độn cục tám (khởi nguyên cung tám)

Quý 4	Mậu 9	Bính 2
Đinh 3	Nhâm 5	Canh 7

## Chương 2: Kiến thức cơ bản kỳ môn độn giáp

Kỳ	Át	Tân
8	1	6

### Âm độn cục chín (khởi nguyên cung chín)

Trong tiết này, chúng tôi đã giới thiệu sơ lược về địa bàn, thiên bàn, nhân bàn và thần bàn, tại đây chúng tôi sẽ tiến hành giảng giải cụ thể hơn nữa. Quy luật diễn cục của thời gia kỳ môn, đều là những quy luật mà lục giáp và át bính đĩnh được nhắc đến, dựa trên những mùa khác nhau, ngày khác nhau, thời giờ khác nhau, tiến hành bày diễn trên cửa cung bát quái, cũng chính là quy luật sắp xếp trên địa bàn. Căn cứ vào âm dương ngũ hành, thiên nhân cảm ứng, nguyên lý nhận biết toàn thông tin vũ trụ, kỳ môn độn giáp trên cơ sở xác định địa bàn, tiếp tục sắp xếp thêm ba tầng yếu tố thiên bàn, nhân bàn và thần bàn.

### Tám cửa, chín sao, tám thần

#### 1. Tám cửa

Chính là: cửa hưu, cửa sinh, cửa thương, cửa đố, cửa cảnh, cửa tử, cửa kinh, cửa khai.

Phân ra làm cửa cát và cửa hung. Cái gọi là tám cửa chính là chỉ tám góc độ khác nhau dựa trên phương vị của bát quái.

Cửa hưu, cửa sinh, cửa thương, cửa đố, cửa cảnh, cửa tử, cửa kinh, cửa khai đều biểu thị hàm nghĩa khác biệt nhau.

(1) Cửa khai: cửa khai nằm ở cung càn tây bắc, ngũ hành thuộc kim. Quẻ càn là đầu của bát quái, là trời là cha, trong xã hội là người đứng đầu; càn nạp giáp nhâm, vị trí của càn có hợi, hợi là đất trường sinh của giáp mộc, giáp lại là đầu của mười thiên can, vì vậy người xưa đem cửa đối ứng với cung càn đặt tên là cửa khai, có ý chỉ vạn vật bắt đầu, là cửa đại cát đại lợi. Suy xét lịch sử Trung Quốc, dường như tất cả các vị vua khai quốc đều sáng lập cơ nghiệp ở vị trí càn tây bắc, đặt tên là cửa khai quả không sai.

Khai kim, vượng vào mùa thu, đặc biệt là tháng tuất hợi, tương vào cuối của tứ quý, hưu vào đông, tù vào xuân, tử vào hạ. Cửa khai nằm ở cung càn thì phục ngâm, ở cung tốn là phản ngâm, cung cấn thì nhập mộ, ở cung ly thì bị khắc chế, ở cung khôn thì đại cát, ở cung đoài thì vượng tương, ở cung khảm thì thứ cát, ở cung chấn thì bức.

Cửa khai đại cát, lợi cho khởi nghiệp kinh doanh, đi xa chinh chiến, thi cử gia nhập quân đội, thăng quan, mua bán kiến trúc, thêm người vào nhà, cầu thầy thuốc trị bệnh.

(2) Cửa hưu: cửa hưu nằm ở cung khảm phương bắc, thuộc thủy. Khảm thủy được kim sinh, về người là trung nam, trên có anh trai dưới có em trai, ung dung hưu nhàn; cung khảm lại ở vào mùa đông mùa hàn lạnh nhất, vạn vật nghỉ ngơi ngủ đông, nên người xưa đặt tên là cửa hưu, cũng chính là đất nghỉ ngơi tu dưỡng. Là cửa cát lợi.

Hưu thủy, vượng vào mùa đông, đặc biệt là tháng tỵ, tương vào mùa thu, hưu vào mùa xuân, tù vào mùa hạ, tử vào tháng cuối của tứ quý. Cửa hưu ở cung khảm thì phục ngâm, ở cung ly thì phản ngâm, ở cung tốn thì nhập mộ, ở cung khôn cần thì bị khắc, ở cung càn đoài thì đại cát, ở cung chấn thì thứ cát.

Cửa hưu cũng là cửa cát, lợi cho cầu kiến lãnh đạo và quý nhân, bổ nhiệm quan trên, di dời cư ở, xây dựng kinh doanh, nhưng không lợi cho hành hình xét xử.

(3) Cửa sinh: cửa sinh thuộc thổ, nằm ở cung cần đông bắc, sau khi vào lập xuân, vạn vật sống lại, dương khí hồi chuyển, thổ sinh vạn vật, vì vậy người xưa đặt tên là cửa sinh, cửa đại cát đại lợi.

Cửa sinh vượng vào tháng tứ quý, đặc biệt là tháng sửu dần, tương vào hạ, hưu vào thu, tù vào đông, tử vào xuân. Cửa sinh nằm ở cung cần thì phục ngâm, ở cung khôn thì phản ngâm, ở cung tốn thì nhập mộ, ở cung chấn thì bị khắc, ở cung ly thì đại cát, ở cung càn đoài thì thứ cát, ở cung khảm thì bức.

Cửa sinh đại cát, lợi cho cầu tài, đặc biệt là lợi cho đảm nhiệm công việc bất động sản, nghề trồng cây, nghề chăm sóc cây. Xuất hành chinh chiến, xây dựng cư ở cũng cát lợi. Nhưng không lợi cho mai táng, lo việc ma chay.

(4) Cửa thương: cửa thương nằm ở cung chấn phương đông, ngũ hành thuộc mộc, sau khi vào tiết xuân phân tháng mao, là lúc giáp mộc để vượng, vượng thì dễ gãy; quẻ chấn chủ động, động thì dễ bị thương; nguyên soái giáp tỵ ẩn ở dưới mậu thổ, tỵ và mao tương hình, hình thì bị thương, nên người xưa đem cửa đối ứng với

cung chấn đặt tên là cửa thương. Cửa thương thuộc cửa hung, chủ tượng người gặp phải bệnh tật, hình thương.

Cửa thương thuộc mộc, vượng vào mùa xuân, đặc biệt là tháng mao, tương vào mùa đông, tù vào tháng tứ quý, tử vào mùa thu. Cửa thương ở cung chấn thì phục ngâm, ở cung đoài thì phản ngâm, ở cung khôn thì nhập mộ, ở cung khảm sinh vượng đại cát, ở cung càn bị khắc, ở cung cấn thì bức, đại hung, ở cung ly thì bị tiết khí.

Cửa thương là cửa hung, không lợi cho kinh doanh, xuất hành, nhậm chức, tu tạo, cưới gả, kinh doanh mua bán phá tài, xuất hành dễ xảy ra tai nạn. Nhưng thích hợp cho đòi nợ, bắt trộm, săn bắt, cá độ vân vân.

(5) Cửa đố: cửa đố nằm ở cung tốn đông nam, thuộc mộc. Tồn là trường nữ, bị cha càn xung khắc, lại khắc mẹ khôn, bất hòa với cha mẹ, nên làm việc trong nhà lúc nào cũng cách trở không lợi; cung tồn lại có thìn thổ, vừa là mộ của thủy, mộ của thổ, vừa là mộ của tân kim; phía đông nam của nước ta là biển lớn, thời kỳ Chu Tần lấy lưu vực Hoàng Hà làm trung tâm, vẫn thiếu thôn giao thông trên biển, nên từ đất liền ra ngoài biển bị cách trở không thông; bát quái cửu cung đều là cách cục thống nhất đối lập âm dương, tây bắc là cửa khai, tây nam đối xung với nó hiển nhiên phải lấy tên là cửa đố, một khai một đố, hai cái này đối lập thống nhất,  $4 + 6 = 10$ , thống nhất với địa số ngũ hành (chín là thiên số, tổng của hai quẻ đối xung trong tiên thiên bát quái luôn bằng chín; tổng của hai quẻ đối xung trong hậu thiên bát quái luôn bằng mười, mười là địa số).

Cửa đố thuộc mộc, vượng vào mùa xuân, đặc biệt là tháng thìn tị, tương vào đông, hưu vào mùa hạ, tù vào tháng tứ quý, tử vào mùa thu. Cửa đố nằm ở cung tốn thì phục ngâm, ở cung càn thì phản ngâm, ở cung khôn thì nhập mộ, ở cung đoài thì bị khắc chế, ở cung cấn thì bị bức, ở cung khảm thì được sinh, ở cung chấn thì ngang hòa, ở cung ly thì bị tiết khí.

Cửa đố tiểu hung, cũng là trung bình. Ở nhân sự, đa phần chủ võ quan, quân đội, cảnh sát, công an, an toàn, các đơn vị có tính chất kiểm sát, bí mật. Cửa đố là nơi tàng hình, thích hợp ẩn trốn tránh tai họa, bắt trộm cướp, chống lũ gia cố đê, phán quyết vụ án, việc khác đều không lợi.

(6) Cửa cảnh: cửa cảnh nằm ở cung ly phương nam, thuộc hỏa. Trong nhà là trung nữ, khắc cha càn kim, đối xung với chồng trung nam khảm thủy, dễ xảy ra khẩu thiệt, thường có tai nạn máu me; cửa cảnh đang vào lúc mặt trời lên giữa, chiếu xuống nắng gắt, nóng bừng bừng, tuy mùa hạ cảnh sắc mỹ lệ, nhưng khó tránh nỗi lo nắng nóng; cung cảnh ở chính nam cung ly, tương đối với chính bắc cung khảm, vạn vật khi thì ẩn nấp nghỉ ngơi, khi thì đua nhau tươi tốt, nên người xưa đặt tên là cửa cảnh.

Cửa cảnh thuộc hỏa, vượng vào mùa hạ, đặc biệt là tháng ngọ, tương vào mùa xuân, hưu vào tháng tứ quý, tù vào mùa thu, tử vào mùa đông. Ở cung ly thì phục ngâm, ở cung khảm phản ngâm, ở cung càn nhập mộ, ở cung đoài bị bức, ở cung chấn tổn sinh vượng, ở cung khôn cần sinh cung.

Cửa cảnh tiểu cát, cũng là trung bình. Thích hợp cho lên kế hoạch bày mưu kế, chọn lựa người tài, xin công việc trao chức cho quan, giết nhau bằng hỏa công, những việc khác không lợi, đề phòng khẩu thiệt, tai nạn máu me. Cửa cảnh đa phần chủ chuyện văn thư.

(7) Cửa tử: cửa tử nằm ở cung khôn tây nam, thuộc thổ. Cửa tử tương đối với cửa sinh cung cấn, vạn vật xuân sinh thu chết, xuân gieo trồng thu thu hoạch, nên đặt tên là cửa tử.

Cửa tử thuộc thổ, vượng vào mùa thu, đặc biệt là tháng mùi thân, tương vào mùa hạ, tù vào mùa đông, tử vào mùa xuân. Ở cung khôn thì phục ngâm, ở cung cấn thì phản ngâm, ở cung tốn thì nhập mộ, ở cung chấn thì bị khắc, ở cung ly sinh vượng đại hung, ở cung khảm thì bị bức đại hung, ở cung càn, đoài thì tương sinh.

Cửa tử là cửa hung, không lợi cho việc cát, chỉ thích hợp đeo khăn đưa tang, chiến tranh chết chóc, săn bắt giết hại thú.

(8) Cửa kinh: cửa kinh ở vị trí đoài phương tây, thuộc kim. Đang vào thu phân, hàn lộ, sương giáng, kim thu, hàn khí xơ xác tiêu điều, cỏ cây suy tàn, cảnh tượng kinh khủng đìu hiu; quẻ đoài cũng là đầm, là sứt mẻ, là phá hoại; đoài chủ miệng, chủ khẩu thiệt thị phi, nên người xưa đem cửa này đặt tên là cửa kinh, đối ứng với cửa thương cung chấn ở phía đông.

Cửa kinh thuộc kim, vượng vào mùa thu, đặc biệt là tháng dậu, tương vào tháng tứ quý, hưu vào mùa đông, tù vào mùa xuân, tử vào

mùa hạ. Ở cung đoài thì phục ngâm, ở cung chấn thì phản ngâm, ở cung cấn thì nhập mộ, ở cung ly thì bị khắc, ở cung tốn thì bức, ở cung khảm bị tiết khí, ở cung khôn được sinh, ở cung càn thì ngang hòa.

Cửa kinh cũng là một cửa hung, chủ việc kinh khủng, vết thương, cung phi. Thích hợp đấu tụng kiện nhau, truy bắt trộm cướp, mê hoặc người khác, nghi ngờ có phục binh, cờ bạc cá cược, việc khác không lợi.

Trong tám cửa của kỳ môn độn giáp, ba cửa khai hựu sinh là ba cửa cát, thông thường cầu tài, xuất hành, hôn nhân cưới gả đều thích hợp, cái gọi là xuất cửa cát chính là chỉ đi đến phương hướng cửa cát của ngày đó, đi tầm hơn 15 phút mới có tác dụng. Như cửa cát ở hướng tây, thì phải đi bộ về hướng tây 15 phút trở lên, mới chuyển sang đi đến nơi đích, nếu nơi đích vốn đã nằm ở hướng tây, thì có thể trực tiếp đi luôn. Cầu tài dùng cửa sinh, thi cử dùng cửa cảnh, đòi nợ dùng cửa thương, như cô hự pháp.

Nguyên văn:

Cửu thiên huyền nữ nói rằng: thử pháp bối cô kích hự, nhất nữ khả địch thập phu, thử kích đối xung chi phương thị dã, vạn vô nhất thất.

Cách dùng:

Lúc xưa dùng để xuất chinh, hiện nay thông thường dùng cho chiến đấu đánh bạc, như các trận đấu, ván bài, đều có thể bách chiến bách thắng.

Ví dụ như:

Giờ tý đến giờ dậu ngày giáp tý, cô ở tuất hợi, tuất hợi ở phương tây bắc, vào thời gian này ngồi ở tây bắc thì đại thắng. Bởi vì tây bắc là phương của cửa khai.

● Quy luật vận hành của tám cửa

Quy luật vận hành của tám cửa là theo cung giờ, tức dựa vào dương độn đi thuận, âm độn đi nghịch, chuyển động theo địa chi giờ và thứ tự của cửu cung, cũng là cứ một canh giờ thì đổi một cung vị.

(1) Đầu tiên, đặt cửa địa bàn đối ứng với trục phù chín sao địa bàn là cửa trực sử. Cái gọi là cửa trực sử, cũng được gọi là cửa trực sự, tức cửa trực ban trong tám cửa chuyên quản chuyên thành bại

cát hung của việc người trong thế gian. Cũng là quản khoảng thời gian mười canh giờ từ đầu tuần đến cuối tuần. Luân lưu trực nhật theo tuần thủ và trực phù chín sao, đồng thời tiến hành những điều chỉnh tương ứng.

(2) Cửa trực sử biến hóa theo chi giờ. Dương độn tính từ tuần thủ, đi thuận cửa cung, đến chi giờ dụng sự thì ngừng. Âm độn thì tính từ tuần thủ, đi nghịch cửa cung, đến chi giờ dụng sự thì ngừng. Tức là vị trí lạc cung của cửa trực sử sau khi thay đổi theo chi giờ, tám cửa còn lại thì sắp xếp theo thứ tự ban đầu của địa bàn.

Ví dụ như, đông chí thượng nguyên dương cục một, giờ mậu tuất của một ngày nọ hỏi quẻ. Đầu tiên tìm ra giờ mậu tuất thuộc tuần giáp ngọ, đông chí thượng nguyên dùng dương cục một, nguyên soái giáp tý mậu ở cung một, đại tướng giáp ngọ tân thuộc giáp thứ tư, hiển nhiên sẽ nằm ở cung bốn, tức trong tuần giáp ngọ, nó sẽ trực ban mười canh giờ ở cung bốn. Tìm được đầu tuần là tứ giáp giáp ngọ tân, sao thiên phụ trên thiên bàn đối ứng với cung bốn nơi mà giáp ngọ tân đi vào ở địa bàn là trực phù, cửa đối ứng với nó sẽ là quan trông cửa trực ban, truyền thống gọi là trực sử. Trực sử cửa đối chuyển động thế nào? Căn cứ vào dương độn đi thuận, âm độn đi nghịch, chuyển động theo địa chi canh giờ và thứ tự của cửa cung, giáp ngọ tân ở cung bốn, tức địa chi giờ ngọ, cửa đối ở cung bốn, giờ mùi ở cung năm, giờ thân ở cung sáu, giờ dậu ở cung bảy, giờ tuất ở cung tám. Tức đến giờ mậu tuất, trực sử cửa đối chuyển động đến cung tám. Nếu là giờ quý Mão, dựa trên thứ tự ngọ (bốn), mùi (năm), thân (sáu), dậu (bảy), tuất (tám), hợi (chín), tý (một), Sửu (hai), dần (ba), Mão (bốn), tức vào giờ Mão, cửa trực sử cửa đối lại chuyển động về cung bốn.

Lại ví như, hạ chí thượng nguyên, giờ kỷ tị của một ngày nào đó hỏi quẻ. Dùng âm độn cục chín, giờ kỷ tị thuộc tuần giáp tý, giáp tý mậu ở cung chín, sao thiên anh trên thiên bàn đối ứng với cửa cung là trực phù, cửa cảnh là trực sử. Theo quy tắc âm độn đi nghịch, cửa cảnh đi nghịch theo thứ tự cung và địa chi canh giờ, tức giờ tý ở cung chín, giờ Sửu ở cung tám, giờ dần ở cung bảy, giờ Mão ở cung sáu, giờ Thìn ở cung năm, giờ tị ở cung bốn, tức đến giờ kỷ tị, cửa cảnh

chuyển động đến cung bốn. Đến giờ quý Dậu, thì Ngọ (ba), Mùi (hai), Thân (một), Dậu (chín), tức cửa cảnh lại chuyển động về cung chín.

● Quan hệ sinh khắc của nhân bàn tám cửa và cung vị địa bàn

Kỳ môn độn giáp gọi tám cửa lần lượt bay theo cửa trực sử là nhân bàn. Căn cứ vào thuộc tính ngũ hành của tám cửa nhân bàn và cửa cung mà nó rơi vào, chúng ta có thể phân quan hệ giữa chúng ra làm năm loại, đó là chế, bức, nghĩa, hòa và ngang. Cái gọi là chế, là chỉ cung khắc cửa, như cửa thương rơi vào hai cung càn đoài; bức, là chỉ cửa khắc cung, như cửa thương rơi vào hai cung khôn cấn; nghĩa, là chỉ cung sinh cửa, như cửa thương rơi vào cung một khảm; hòa, là chỉ cửa sinh cung, như cửa thương rơi vào cung chín ly; ngang, là chỉ cung cửa cùng ngũ hành với nhau, như cửa thương rơi vào hai cung chấn tốn. Trong quá trình ứng dụng cụ thể, thông thường mà nói, cửa cát bị chế, bị bức, thì việc cát khó thành, gặp sinh, ngang, hòa thì cát lại thêm cát; cửa hung bị chế, bị bức, thì việc hung bị khống chế, việc hung không có tác dụng hoặc trong hung có cứu; gặp nghĩa, ngang, hòa thì cửa hung càng thêm mạnh, sâu thêm.

Thiên bàn, chính là nói đến ảnh hưởng đối với trái đất và người khi thiên thể vận động. Trên trời có chín hành tinh lớn, không phải là những chòm sao thực tế mà thiên văn học gia hiện đại quan trắc được, mà là tên gọi của chín loại năng lượng vận động thiên thể có quan hệ đối ứng giữa chín phương vị trên trái đất và bát quái chu dịch, được người xưa phát hiện bằng trực giác và kinh nghiệm trong cảnh giới thiên nhân cảm ứng.

## 2. Chín sao

Chín sao chính là: sao thiên bình, sao thiên nhậm, sao thiên xung, sao thiên phụ, sao thiên anh, sao thiên nhuế, sao thiên trụ, sao thiên tâm và sao thiên cầm. Điểm chú trọng của kỳ môn độn giáp là toàn thông tin thời không thiên địa nhân, cứu cung bát quái đại biểu “địa”, tám cửa đại biểu “người”, chín sao thì đại biểu “thiên”, tức “thiên thời”, là ảnh hưởng đối với trái đất và người khi thiên thể chuyển động.

Trong những hành tinh mà người xưa thường thấy, căn cứ vào vị trí ngừng nghỉ và vận động của chúng, chọn ra chín ngôi sao có tính đại biểu, lần lượt đối ứng với cứu cung bát quái trên mặt đất. Đó

Chương 2: Kiến thức cơ bản kỳ môn độn giáp

chính là, sao thiên bình đối ứng với cung một, sao thiên nhuế đối ứng với cung hai, sao thiên xung đối ứng với cung ba, sao thiên phụ đối ứng với cung bốn, sao thiên cầm đối ứng với cung năm, sao thiên tâm đối ứng với cung sáu, sao thiên trụ đối ứng với cung bảy, sao thiên nhậm đối ứng với cung tám, sao thiên anh đối ứng với cung chín. Như hình dưới đây biểu thị:

Tốn 4 Thiên phụ Đổ	Ly 9 Thiên anh Cảnh	Khôn 2 Thiên nhuế Tử
Chấn 3 Thiên xung Thương	Trung 5 Thiên cầm	Đoài 7 Thiên trụ Kinh
Cấn 8 Thiên nhậm Sinh	Khảm 1 Thiên bình Hưu	Càn 6 Thiên tâm Khai

Hình ứng phối tám cửa chín sao kỳ môn cửu cung

Thông thường mà nói, sao thiên tâm, sao thiên nhậm, sao thiên cầm, sao thiên phụ là bốn sao cát, sao thiên xung là sao thứ cát; sao thiên bình, sao thiên nhuế, sao thiên trụ là ba sao hung; sao thiên anh là sao trung bình. Địa bàn thì năm ngày đổi một lần, tức cửu cung bát quái trộn, năm ngày đổi một loại trộn thức, năm ngày đổi một cục, tổng cộng có âm độn chín cục, dương độn chín cục, 18 loại trộn thức. Đây chính là nói, trong một nguyên năm ngày tức trong một cục, trộn thức, cách cục trên địa bàn là không thay đổi, địa bàn luôn bất động. Mà chín sao trên thiên bàn thì lại luôn chuyển động. Quy luật chuyển động của chín sao, là một canh giờ đổi một cung vị, tức chuyển động theo thiên can của canh giờ, thiên can của canh giờ ở cung nào, thì sao trực ban liền chuyển động đến cung đó, các sao khác chuyển động lần lượt theo nó.

Nói một cách cụ thể, căn cứ vào can chi giờ khi dự đoán, đầu tiên tìm ra tuần của can chi đó, là tuần giáp tý, hay là tuần giáp tuất, tuần giáp thân, tuần giáp ngọ, tuần giáp thìn, tuần giáp dần. Biết được tuần nào rồi, sẽ biết lục giáp nào trên địa bàn chỉ huy, đứng ở cung nào chỉ huy, một trong chín sao trên trời đối ứng với cung vị của nó sẽ là sao trực ban, trong kỳ môn độn giáp gọi là trực phủ.

Ví dụ như đông chí thượng nguyên, giờ mậu tuất của một ngày nọ dự đoán, đầu tiên tìm ra giờ mậu tuất thuộc tuần giáp ngọ, đông chí thượng nguyên dùng dương độn cục một, giáp tý mậu ở cung

một, giáp ngọ tân thuộc giáp thứ tư, hiển nhiên sẽ nằm ở cung bốn, tức trong tuần giáp ngọ, nó sẽ chỉ huy trực ban mười canh giờ ở tại cung bốn. Đây là trận thức trên địa bàn, sao trên trời đối ứng với cung bốn, cung mà giáp ngọ tân trực ban trên địa bàn nằm ở đó, là sao thiên phụ, vậy thì trong tuần này, trên thiên bàn do sao thiên phụ đảm nhiệm việc trực ban, truyền thống gọi là trực phù.

Quy luật chuyển động của trực phù là theo thiên can giờ. Đến giờ mậu tuất, sao thiên phụ chuyển động đến cung nào? Thiên can của giờ mậu tuất là mậu, dương cục một giáp tý mậu ở cung một, vì vậy vào lúc này sao trực ban thiên phụ sẽ chuyển động đến cung một. Nếu giờ nhâm dần trong tuần giáp ngọ hỏi việc, can giờ là nhâm, nhâm là giáp thứ năm giáp thìn nhâm, dương cục một giáp thìn nhâm ở cung năm, gửi cung hai khôn, do đó sao trực phù thiên phụ ở giờ nhâm dần sẽ chuyển động đến cung năm, cũng gửi cung hai khôn. Tương tự, giờ quý Mão, sao thiên phụ chuyển động đến cung sáu; giờ đinh Dậu, do can giờ gửi ở cung bảy, sao thiên phụ sẽ chuyển động đến cung bảy. Phía trên là quy luật chuyển động của chín sao, cũng chính là phương pháp xoay chuyển thiên bàn trong kỳ môn dự đoán.

(1) Sao thiên bình: tên gốc là sao tham lang, đối ứng với quẻ khảm cung một ở phương bắc, sao dương, ngũ hành thuộc thủy. Khảm thủy đang vào mùa rét đậm, tối nhất hàn lạnh nhất, lợi âm hại dương, người ta cho rằng nó có liên quan qua lại với đạo tặc, vì vậy còn gọi là hung tinh, đạo tinh.

Sao thiên bình vào cung, thích hợp bình định biên giới, tu sửa thành trì, nâng cấp kiến trúc, bồi đắp, đóng quân cố thủ; việc khác không lợi, đặc biệt là kinh doanh xuất hành dễ gặp đạo tặc hoặc phá tài, bị bệnh.

(2) Sao thiên nhuê: tên gốc là sao cự môn, đối ứng với quẻ khôn cung hai phương tây nam, sao âm, ngũ hành thuộc thổ. Bởi vì nó tương ứng với cửa tử trong tám cửa, nên người ta cho rằng sự ẩn hiện của nó có liên quan đến bệnh tật lưu hành, vì vậy gọi là bệnh tinh, hung tinh, kỳ môn dự đoán bệnh tật thông thường đều lấy nó làm dụng thần, xem nó rơi vào cung nào, vượng tương hưu tù thế

nào, để đoán ra được bộ phận bị bệnh và tình trạng bệnh tình nặng nhẹ.

Sao thiên nhuế vào cung, thích hợp học thầy, giao nạp bằng hữu, đóng binh cố thủ, không hợp dùng binh, cưới gả, tranh tụng, di dời, tu tạo vân vân.

(3) Sao thiên xung: tên gốc là sao lộc tồn, đối ứng với quẻ chấn cung ba phương đông, sao dương, ngũ hành thuộc mộc. Người ta cho rằng nó từ tâm tạo hóa, có công đức giúp đỡ người làm thú vui, có liên quan đến hoạt động nông vụ, vì vậy gọi là cát tinh, nhưng mức độ cát lợi không bằng ba sao thiên tâm, thiên nhậm, thiên phụ, vì thế có người còn gọi là sao thứ cát.

Thiên xung vào cung, thích hợp cho chọn tướng tuyển thầy, chinh phạt chiến đấu, đánh chuông gõ trống, phát cờ hò reo. Việc khác bình thường hoặc bất lợi.

(4) Sao thiên phụ: tên gốc là sao văn khúc, đối ứng với quẻ tốn cung bốn phương đông nam, sao dương, ngũ hành thuộc mộc. Người ta cho rằng nó là sao văn khúc trên trời, có liên quan đến sự nghiệp văn hóa giáo dục, nên gọi là sao đại cát.

Sao thiên phụ vào cung, trăm sự đều thích hợp, xuất hành, kinh doanh, cưới gả, tu tạo đều cát, đặc biệt lợi cho thăng quan thi cử, phát triển sự nghiệp văn hóa giáo dục.

(5) Sao thiên cầm: tên gốc là sao liêm trinh, đối ứng với cung năm trung ương, sao dương, ngũ hành thuộc thổ. Thổ sinh vạn vật, trung cung là đất của độn giáp nguyên soái trực phù, nên là sao đại cát. Sao thiên cầm vào cung, trăm sự đều thích hợp, tứ thời đều cát.

(6) Sao thiên tâm: tên gốc là sao vũ khúc, đối xứng với sao văn khúc thiên phụ của cung bốn, nằm tại vị trí càn cung sáu phương tây bắc, sao âm, ngũ hành thuộc kim. Người ta cho rằng nó có thể động có thể tĩnh, tương ứng với quẻ càn là trời là cha là người đứng đầu, giỏi tâm kế, có liên quan đến tài năng lãnh đạo, chỉ huy quân sự, y học trị bệnh, nên gọi là sao đại cát.

(7) Sao thiên trụ: tên gốc là sao phá quân, đối ứng với quẻ đoài cung bảy phương tây, sao âm, ngũ hành thuộc kim. Người ta cho rằng nó đang vào thời khắc kim thu tức sát, thích giết hiếu chiến, có

liên quan đến kinh khủng quái dị, phá hoại làm hại, nên gọi là hung tinh.

Sao thiên trụ vào cung, thích hợp tu sửa doanh trại, huấn luyện sĩ tốt, đóng binh cố thủ, không hợp xuất chiến giao binh, kinh doanh đi xa, nếu cố đi thì sẽ hư xe ngựa bị thương, sĩ tốt bại vong, phá tài lỗ vốn, tai nạn ngoài ý muốn.

(8) Sao thiên nhậm: tên gốc là sao tả phụ, đối ứng với quẻ cấn cung tám phương đông nam, sao dương, ngũ hành thuộc thổ. Người ta cho rằng thổ có thể sinh hóa vạn vật, lại đang vào lúc mùa xuân vạn vật mạnh nha sinh trưởng, nên gọi là cát tinh.

Sao thiên nhậm vào cung, thích hợp lập quốc, làm yên lòng nhân dân, hành quyết kẻ ác, giáo hóa dân chúng, gặp quan quý, lái buôn cưới gả, trăm sự đều cát, tứ thời đều thích hợp.

(9) Sao thiên anh: tên gốc là tả bật, đối ứng với quẻ ly cung chín phương nam, sao âm, ngũ hành thuộc hỏa. Người ta cho rằng sao thiên anh ở vị trí cung ly, lửa cháy bùng bùng, tính nóng dễ hung bạo, tuy mặt trời lên giữa trời, chiếu rọi ánh sáng, nhưng lại có liên quan đến tai nạn máu me, nên gọi là sao trung bình, hoặc sao tiểu hung.

Sao thiên anh vào cung, thích hợp lập mưu dâng kế, gặp vui yết quý, không hợp cầu tài thi cử, cưới gả, di dời.

Suy đoán cát hung và vượng suy của chín sao:

Quy luật vượng suy của chín sao, khác với quy luật vượng suy của thiên can ngũ hành thông thường. Chín sao là: tháng tôi sinh thì vượng nhất, tháng có ngũ hành giống tôi là tương (thứ vượng), ngũ hành nguyệt kiến sinh trợ tôi là lúc phé, ngũ hành nguyệt kiến tôi khắc là hưu, ngũ hành nguyệt kiến khắc tôi là tù. “Yên ba điều tẩu phú” nói đến vượng suy của chín sao như sau: “dữ ngã đồng hành tức vi tương, ngã sinh chi nguyệt thành vi vượng, phé vu phụ mẫu hưu vu tài, tù vu quỷ hệ chân bất vọng”. Ví dụ như sao thiên bồng ngũ hành thuộc thủy, tháng Hợi Tý Thủy là cùng hành với nó, nên sao thiên bồng vào tháng Hợi Tý Thủy nằm vào trạng thái thứ vượng tức tương; tháng Dần Mão là tháng mà sao thiên bồng thủy sinh, nên tháng Dần Mão là mùa vượng của sao thiên bồng; kim sinh thủy, là mẹ của thủy, nên sao thiên bồng phé vào tháng Thân Dậu; hỏa bị thủy khắc, là tài của thủy, nên sao thiên bồng hưu vào tháng Tị Ngọ Hỏa; ngũ hành khắc

tôi là quý, thổ là quý của thủy, nên sao thiên bình tù vào tháng thổ vượng thì tuất sửu mùi. Quy luật vượng suy của tám sao còn lại tự suy ra. Ngũ hành dưới đất phân ra làm vượng tương hưu tù tử, còn chín sao thì lại là vượng tương hưu tù phế. Vượng tương hưu tù phế của chín sao là xem từ nguyệt lệnh.

Tám cửa, chín sao trước khi chưa chuyển động ở hoạt bàn, vị trí trong âm dương 18 cục là cố định, vị trí sao cửa của các cục đều là giống nhau.

Thông thường mà nói, thứ tự của cửa và sao bắt đầu từ sao thiên bình cửa hưu cung một khảm, xoay chuyển theo chiều thuận kim đồng hồ, chính là:

Hưu, sinh, thương, đố, cảnh, tử, kinh, khai.

Bồng, nhậm, xung, phụ, anh, nhuế, trụ, tâm, cầm.

### 3. Tám thần

Bây giờ nói đến tám thần. Tám thần chính là trực phù, đằng xà, thái âm, lục hợp, câu trần (âm độn là bạch hổ), chu tước (âm độn là huyền vũ), cữu địa, cữu thiên. Trên hoạt bàn, tám thần lần lượt bố trí vào tám cung, đặt trong bàn nhỏ tầng trên nhất, cái bàn nhỏ này gọi là thần bàn. Cách sắp xếp của tám thần ở dương độn âm độn có chỗ khác biệt, dương độn xếp thuận, âm độn xếp nghịch.

(1) Trực phù. Trực phù là đầu tám thần, nó có tính năng của trung ương mậu kỷ thổ, có thể hóa giải mâu thuẫn, tiêu trừ trăm cái ác. Số mục: năm, tám.

(2) Đằng xà. Hóa khí của đỉnh hỏa, tính hư nhu mà khẩu độc. Số mục: bốn, chín.

(3) Thái âm. Hóa khí của âm kim phương tây, tính cách thâm kín, ám muội. Số mục: bảy, bốn, chín.

(4) Lục hợp. Hóa khí của mộc phương đông, tính cách nhu thuận bình hòa, có khả năng uốn lượn, hòa hợp nhân sự. Số mục: sáu, ba.

(5) Bạch hổ. Hóa khí của canh kim, tính của nó cương mãnh, chuyên thủ quyền sát. Số mục: bảy, năm.

(6) Huyền vũ: thủy chi tinh, cai quản khí ở phương bắc, tính thích âm mưu, dâm tà, thích trộm cắp. Số mục: bốn, một, sáu.

(7) Cữu địa. Hóa khí của khôn thổ, tính cách nhu thuận, yên tĩnh, chậm chạp, keo kiệt, tượng của mẫu hậu. Số mục: hai, năm, tám.

(8) Cửu thiên. Hóa khí của càn kim, tính cách cương kiện hiếu động, phần đầu hướng lên trên. Số mục: một, sáu.

Quy luật chuyển động của tám thần:

Quy luật chuyển động của tám thần khá đơn giản, trực phù nhỏ vĩnh viễn đuổi theo trực phù lớn. Dương độn dùng thứ tự của tám thần dương độn, âm độn dùng thứ tự của tám thần âm độn. Mỗi một giờ dự đoán, chỉ cần tìm ra trực phù lớn, tức sao trực ban trên thiên bàn, trực phù lớn chuyển động đến cung nào, thì trực phù nhỏ cũng chuyển động đến cung đó, bảy thần còn lại theo thứ tự xoay chuyển là được. Đối ứng với trực phù chín sao thiên bàn tức vị trí tám thần trực phù, sau khi xác định được vị trí trực phù, phần còn lại của tám thần được định vị, gặp dương độn thì lần lượt xếp thuận đằng xà, thái âm, lục hợp, bạch hổ, huyền vũ, cửu địa, cửu thiên; âm độn thì lần lượt xếp nghịch. Ngoài ra, bạch hổ và câu trần, huyền vũ và chu tước đôi khi dùng chung với nhau.

Chương 3: Cách dùng kỳ môn độn giáp dự đoán số trúng thường xổ số  
**Chương 3: Cách dùng kỳ môn độn giáp dự đoán số trúng thường xổ số**

**Tiết 1: Phương pháp xếp bàn kỳ môn độn giáp**

Căn cứ vào những nghiên cứu và quan sát của tác giả, phương pháp xếp bàn của kỳ môn độn giáp dự đoán số trúng thường xổ số đại thể như sau:

Thứ nhất, đem năm tháng ngày giờ dương lịch đổi thành lịch can chi. Tức căn cứ thời gian mở thường xổ số lập tứ trụ. Như thứ năm, ngày 12 tháng tám năm 2010, ngày mở thường kỳ thứ 93 song sắc cầu. Căn cứ thời gian mở thường 21 giờ 30 phút tối của song sắc cầu lập tứ trụ: ất hợi, giáp ngọ, giáp thân, canh dần.

Cái cần chỉ ra là: độc giả không biết cách xếp tứ trụ xin đọc cuốn này, “Ngũ hành dự đoán xổ số (bản chỉnh sửa thực dụng)” của Nhà xuất bản Thương nghiệp Trung Quốc.

Thứ hai, căn cứ 24 tiết khí và can chi ngày, xác định cục số cần dùng cho thời gian mở thường xổ số. Người xưa đem một năm 24 tiết khí, cục số dùng cho thượng trung hạ nguyên của mỗi tiết khí, tổng kết thành hai bài ca quyết, đó chính là “dương độn ca” và “âm độn ca”.

Dương độn ca: đông chí kinh trập một bảy bốn, tiểu hàn hai tám năm; đại hàn xuân phân ba chín sáu, mang chủng sáu ba chín; cốc vũ tiểu mãn năm hai tám, lập xuân tám năm hai; lập hạ thanh minh bốn một bảy, vũ thủy chín sáu ba.

Âm độn ca: hạ chí bạch lộ chín ba sáu, tiểu thử tám hai năm; thu phân đại thử bảy một bốn, lập thu hai năm tám; sương giáng tiểu tuyết năm tám hai, đại tuyết bốn bảy một; xử thử một bốn bảy, lập đông hàn lộ sáu chín ba.

Đầu tiên phải căn cứ lịch biết được thời gian mở thường xổ số nằm tại tiết khí nào; tiếp tới, căn cứ can chi ngày, lấy giáp kỷ làm phù đầu, chi ngày tý ngọ mao dậu là thượng nguyên, dần thân tị hợi là trung nguyên, thìn tuất sửu mùi là hạ nguyên, xác định ngày đó là nguyên nào trong thượng trung hạ, từ đó biết được nên dùng dương độn cục mấy hoặc âm độn cục mấy. Nói cách khác, xác định dương độn cục mấy hoặc âm độn cục mấy từ phù đầu của can chi ngày.

Chương 3: Cách dùng kỳ môn độn giáp dự đoán số trúng thường xổ số

Thứ ba, trên giấy vẽ ra một cửu cung cách hình chữ 井, lần lượt xếp từ một đến chín vào trong các ô dựa theo cách cục kỳ môn độn giáp, tức quy luật lạc thư cửu cung.

Thứ tư, trong chín cung từ một đến chín, dựa vào quy luật sắp xếp của tam kỳ lục nghi và độn giáp cục mấy, tức thứ tự bất biến mậu kỹ canh tân nhâm quý đỉnh bính ất, đem lục nghi tam kỳ bố trí vào trong cửu cung cách từ một đến chín.

Chú ý quy luật sắp xếp tam kỳ lục nghi dương thuận âm nghịch.

Thứ năm, tìm ra tuần thủ của giờ dự đoán, ví dụ như giờ ất hợi, giáp tuất là tuần thủ; giờ tân hợi, giáp thìn là tuần thủ; giờ mậu tuất, giáp ngọ là tuần thủ; tức là lục giáp đại tướng nào sẽ trực ban địa bàn của giờ dự đoán. Đồng thời căn cứ lục nghi ẩn dưới giáp đó, biết được giáp đó trực ban ở cung nào trên địa bàn. Ví dụ như giờ ất hợi, giáp tuất là tuần thủ. Giáp tuất kỹ giáp này trực ban tại cung nào trên địa bàn.

Thứ sáu, căn cứ cung vị sở tại của giáp trực ban trong lục giáp trên địa bàn, có thể tìm ra một trong chín sao trực ban trên thiên bàn đối ứng với nó, đây chính là trực phù; trực ban trên nhân bàn, thì gọi là trực sử. Như vậy tìm ra được trực phù và trực sử của giờ đó rồi, viết lên trên giấy. Tìm ra trực phù trực sử đối ứng ở trong hình phối ứng tám cửa chín sao kỳ môn cửu cung.

Thứ bảy, căn cứ quy luật “trực phù theo can giờ”, xem thiên can của giờ dự đoán nằm ở cung nào của địa bàn, thì đem trực phù viết trực tiếp vào trong cung đó, đồng thời cũng viết tam kỳ lục nghi ở cung gốc ban đầu vào trong cung vừa mới bay đến.

Thứ tám, cung rơi vào của trực phù đã được xác định, đem tám sao còn lại và cả tam kỳ lục nghi của chúng ở địa bàn cũng đồng loạt viết trong cung vừa chuyển động đến, như vậy cách cục vận hành thiên bàn của giờ mở thường xổ số đã được xác định rồi.

Thứ chín, căn cứ quy luật “trực sử theo cung giờ”, xác định cung vị mà một trong tám cửa trực sử rơi vào dựa theo thứ tự vận hành cung vị và thời gian, sau đó viết nó vào các ô. Đồng thời, đem bảy cửa còn lại theo thứ tự cố định, từng cái một viết vào trong những ô khác. Như vậy, cách cục tám cửa chuyển động đến của giờ mở thường xổ số cũng đã nhìn ra được ngay.

### Chương 3: Cách dùng kỳ môn độn giáp dự đoán số trúng thưởng xổ số

Thứ mười, căn cứ quy luật dương độn chuyển động thuận chiều kim đồng hồ, âm độn chuyển động ngược chiều kim đồng hồ và quy luật trục phù nhỏ vĩnh viễn đi theo trục phù lớn, đem trục phù nhỏ của thần bàn trước tiên viết ở trong cung mà trục phù lớn rơi vào, sau đó, đem đằng xà, thái âm, lục hợp, bạch hổ (câu trần), huyền vũ (chu tước), cửu địa, cửu thiên, theo thứ tự này lần lượt viết vào trong bảy cung còn lại. Như vậy, cách cục của bát thần bàn chuyển động ở giờ hỏi việc cũng đã được xác định.

Tới đây, quá trình khởi cục hoặc gọi là khởi quẻ của kỳ môn độn giáp toàn bộ hoàn thành rồi, trong mỗi một cung hình thành nên cách cục thiên địa nhân thần cùng với tam kỳ lục nghi, nhìn ra được ngay trong chớp mắt.

Dưới đây cho vài ví dụ, có thuyết minh cụ thể cho từng ví dụ.

Ví dụ 1:

Chủ nhật ngày 31 tháng mười năm 2010, ngày mở thưởng kỳ thứ 127 song sắc cầu. Căn cứ thời gian mở thưởng 21 giờ 30 phút tối của song sắc cầu, xếp bàn kỳ môn độn giáp.

Thứ nhất, đổi dương lịch thành âm lịch để xếp ra tứ trụ. Ngày này âm lịch là ngày 24 tháng chín. Can chi năm là canh dần, can chi tháng là bính tuất, can chi ngày là giáp dần, can chi giờ là ất hợi. Tứ trụ tức: ất hợi, giáp dần, bính tuất, canh dần.

Thứ hai, tìm ra phù đầu của can chi ngày giáp dần, giáp dần là phù đầu. Ngày này nằm sau sương giáng, căn cứ quy luật dần thân tị hợi là trung nguyên. Âm độn ca: sương giáng tiểu tuyết năm tám hai. Ngày giáp dần này nằm vào âm độn cục tám.

Thứ ba, vẽ ra trên giấy một cửu cung cách hình chữ 井, lần lượt điền từ một đến chín vào trong các ô theo cách cục kỳ môn độn giáp, tức quy luật lạc thư cửu cung, sau đó dựa vào quy luật sắp xếp lục nghi tam kỳ của âm độn cục tám, lần lượt viết lục nghi tam kỳ vào tầng thấp nhất của cửu cung cách, biểu thị cho cách cục trên địa bàn.

Giờ ất hợi, ngày giáp dần, tháng bính tuất, năm canh dần. Tuần giáp tuất.

Âm độn cục tám, trục phù thiên trụ vào cung chín, trục sử cửa kinh vào cung sáu.

### Chương 3: Cách dùng kỳ môn độn giáp dự đoán số trúng thưởng xổ số

Thứ tư, tìm ra tuần thủ của giờ ất hợi, là giáp tuất. Cho thấy vào giờ ất hợi, giáp tuất kỷ của lục giáp trực ban ở địa bàn. Giáp tuất kỷ trực ban ở cung bầy đoài, sao thiên trụ một trong chín sao thiên bàn đối ứng với cung bầy đoài ở địa bàn là trực phù, cửa kinh một trong tám cửa nhân bàn là trực sử. Như vậy đã tìm ra được trực phù và trực sử rồi, viết lên giấy từng cái một. Địa bàn này là địa bàn của âm độn cục tám. Tìm trực phù trực sử tương ứng trong hình phối ứng tám cửa chín sao kỳ môn cửu cung.

Thứ năm, căn cứ nguyên tắc “trực phù theo can giờ”, giờ ất hợi can giờ ất ở địa bàn cung chín ly, nên trực tiếp viết trực phù sao thiên trụ vào trong ô của cung chín ly, đồng thời đem cả lục nghi tam kỳ (tức giáp tuất kỷ) mà nó mang theo cũng viết vào trong cung chín. Sau đó, dựa theo thứ tự cố định của chín sao, xếp vào trong cửa cung chín sao và tam kỳ lục nghi còn lại.

Thứ sáu, căn cứ nguyên tắc “trực sử theo cung giờ”, âm độn đi nghịch. Địa bàn giáp tuất kỷ trực ban ở cung bầy đoài, cửa kinh một trong tám cửa nhân bàn là trực sử. Giờ tuất cửa kinh ở cung bầy, giờ hợi sẽ đến cung sáu. Sau đó xếp nghịch tám cửa còn lại vào trên nhân bàn.

Thứ bảy, căn cứ quy luật trực phù nhỏ vĩnh viễn đuổi theo trực phù lớn, bố trí tám thần trên giấy. Trực phù lớn ở cung chín ly, trực phù nhỏ của tám thần cũng viết vào trong cung chín ly. Âm độn xếp nghịch tám thần còn lại vào trong bàn.

Đến đây, xem như tính xong cách cục âm độn cục tám của giờ ất hợi, ngày giáp dần trên giấy rồi. Xem hình sau:

Thời gian: 21 giờ 30 phút ngày 31 tháng mười năm 2010.

Âm lịch: giờ hợi ngày 24 tháng chín năm canh dần.

Can chi: ất hợi, giáp dần, bính tuất, canh dần.

Tuần không: thân dậu, tý sửu, ngọ mùi, ngọ mùi.

Hàn lộ: 18 giờ năm phút ngày tám tháng mười năm 2010.

Sương giáng: 20 giờ 54 phút ngày 23 tháng mười năm 2010.

Sương giáng trung nguyên, giờ ất hợi tuần thủ là kỷ.

Âm độn cục tám, trực phù thiên trụ vào cung chín, trực sử cửa kinh vào cung sáu.

Chương 3: Cách dùng kỳ môn độn giáp dự đoán số trúng thưởng xổ số

Xà Thương Đinh Tân Nhuế Cầm Nhâm	Phù Đỗ Kỷ Trụ Ất	Thiên Cảnh Canh Tâm Đinh
Âm Sinh Ất Anh Quý	Tân	Địa Tử Bính Bồng Kỷ
Hợp Hưu Nhâm Phụ Mậu	Hổ Khai Quý Xung Bính	Vũ Kinh Mậu Nhậm Canh

Ví dụ 2:

Thứ ba ngày hai tháng ba năm 2010, ngày mở thưởng kỳ thứ 23 song sắc cầu. Căn cứ thời gian mở thưởng 21 giờ 30 phút tối của song sắc cầu, xếp bàn kỳ môn độn giáp.

Thứ nhất, đổi dương lịch thành âm lịch để xếp tứ trụ. Ngày này âm lịch là ngày 17 tháng giêng. Can chi năm là canh dần, can chi tháng là mậu dần, can chi ngày là tân hợi, can chi giờ là kỷ hợi. Tứ trụ tức: kỷ hợi, tân hợi, mậu dần, canh dần.

Thứ hai, tìm ra phù đầu của can chi ngày tân hợi, tân hợi đếm lui canh tuất kỷ dậu, kỷ dậu là phù đầu. Ngày này nằm sau tiết vũ thủy, căn cứ quy luật tý ngọ mao dậu là thượng nguyên. Dương độn ca: vũ thủy chín sáu ba. Ngày tân hợi này nằm vào dương độn cục chín.

Thứ ba, vẽ ra trên giấy một cửa cung cách hình chữ 井, lần lượt điền từ một đến chín vào trong các ô theo cách cục kỳ môn độn giáp tức quy luật lạc thư cửa cung, sau đó dựa vào quy luật sắp xếp lục nghi tam kỳ của dương độn cục chín, lần lượt viết lục nghi tam kỳ vào tầng thấp nhất trong cửa cung cách, biểu thị cách cục trên địa bàn.

Giờ kỷ hợi, ngày tân hợi, tháng mậu dần, năm canh dần. Tuần giáp ngọ.

Dương độn cục chín. Trực phù thiên xung vào cung một. Trực sử cửa thương vào cung tám.

Thứ tư, tìm ra tuần thủ của giờ kỷ hợi, là giáp ngọ. Cho thấy vào giờ kỷ hợi, giáp ngọ tân của lục giáp trực ban ở địa bàn. Giáp ngọ tân trực ban ở cung ba chấn, sao thiên xung một trong chín sao thiên bàn đối ứng với cung ba chấn ở địa bàn là trực phù, cửa thương một

Chương 3: Cách dùng kỳ môn độn giáp dự đoán số trúng thưởng xổ số trong tám cửa nhân bàn là trực sử. Như vậy đã tìm ra được trực phù trực sử rồi, viết lên giấy từng cái một. Cái đĩa bàn này là đĩa bàn của dương độn cục chín. Tìm trực phù trực sử tương ứng ở hình phối ứng tám cửa chín sao kỳ môn cứu cung.

Thứ năm, căn cứ nguyên tắc “trực phù theo can giờ”, giờ kỷ hội can giờ kỷ ở đĩa bàn cung một khảm, nên trực tiếp viết trực phù sao thiên xung vào trong cung một khảm, đồng thời cũng viết cả lục nghi tân (tức giáp ngọ tân) mà nó mang theo vào trong cứu cung. Sau đó theo thứ tự cố định của chín sao, xếp chín sao và lục nghi tam kỳ còn lại vào trong cứu cung.

Thứ sáu, căn cứ nguyên tắc “trực sử theo cung giờ”, dương độn đi thuận. Đĩa bàn giáp ngọ tân trực ban ở cung ba chấn, cửa thương một trong tám cửa nhân bàn là trực sử. Giờ ngọ cửa thương ở cung ba, giờ hội thì đến cung tám. Sau đó xếp thuận tám cửa còn lại lên trên nhân bàn.

Thứ bảy, căn cứ quy luật trực phù nhỏ vĩnh viễn đi theo trực phù lớn, xếp tám thần trên giấy. Trực phù lớn ở cung một khảm, trực phù nhỏ của tám thần cũng viết vào cung một khảm. Dương độn xếp thuận tám thần còn lại vào trong bàn.

Đến đây, đã tính xong cách cục dương độn cục chín của giờ kỷ hội ngày tân hội trên giấy rồi. Xem hình sau:

Thời gian: 21 giờ 30 phút ngày hai tháng ba năm 2010.

Âm lịch: giờ hội ngày 17 tháng giêng năm canh dần.

Can chi: kỷ hội, tân hội, mậu dần, canh dần.

Tuần không: thìn tị, dần mão, thân dậu, ngọ mùi.

Lập xuân: sáu giờ 42 phút ngày bốn tháng hai năm 2010.

Vũ thủy: hai giờ 35 phút ngày 19 tháng hai năm 2010.

Vũ thủy thượng nguyên, giờ kỷ hội tuần thủ là tân.

Dương độn cục chín, trực phù thiên xung vào cung một, trực sử cửa thương vào cung tám.

Hợp	Hỗ	Vũ
Cảnh Canh Quý	Tử Bính	Kinh Đinh
Nhuế Cầm Nhâm	Trụ Mậu	Tâm Canh

Chương 3: Cách dùng kỳ môn độn giáp dự đoán số trúng thưởng xổ số

Âm Đỗ Mậu Anh Tân	Quý	Địa Khai Kỷ Bồng Bính
Xà Thương Nhâm Phụ Ất	Phù Sinh Tân Xung Kỷ	Thiên Hưu Ất Nhậm Đinh

Ví dụ 3:

Ngày 14 tháng tám năm 2010, ngày mở thưởng xổ số phúc lợi 3D. Căn cứ thời gian mở thưởng 20 giờ 30 phút tối của xổ số phúc lợi 3D, xếp bàn kỳ môn độn giáp như sau.

Thứ nhất, đổi dương lịch thành âm lịch để xếp tứ trụ. Ngày này âm lịch là ngày mùng năm tháng bảy. Can chi năm là canh dần, can chi tháng là giáp thân, can chi ngày là bính thân, can chi giờ là mậu tuất. Tứ trụ tức: mậu tuất, bính thân, giáp thân, canh dần.

Thứ hai, tìm ra phù đầu của can chi ngày bính thân, bính thân đến lui ất mùi giáp ngọ, giáp ngọ là phù đầu. Ngày này năm sau lập thu, căn cứ quy luật tý ngọ mao dậu là thượng nguyên. Âm độn ca: lập thu hai năm tám. Ngày bính thân này nằm vào âm độn cục hai.

Thứ ba, vẽ ra trên giấy cửu cung cách hình chữ 井, lần lượt viết từ một đến chín vào trong các ô theo quy luật cách cục kỳ môn độn giáp, tức lạc thư cửu cung, sau đó dựa theo quy luật sắp xếp lục nghi tam kỳ của âm độn cục hai, lần lượt viết lục nghi tam kỳ vào tầng thấp nhất trong cửu cung cách, biểu thị cách cục trên địa bàn.

Giờ mậu tuất, ngày bính thân, tháng giáp thân, năm canh dần. Tuần giáp ngọ.

Âm độn cục hai, trực phù thiên nhậm vào cung hai, trực sử cửa sinh vào cung bốn.

Thứ tư, tìm ra tuần thủ của giờ mậu tuất, là giáp ngọ. Cho thấy vào giờ mậu tuất, giáp ngọ tân của lục giáp trực ban ở địa bàn. Giáp ngọ tân trực ban ở cung tám cần, sao thiên nhậm một trong chín sao thiên bàn đối ứng với cung tám cần ở địa bàn là trực phù, cửa sinh một trong tám cửa nhân bàn là trực sử. Như vậy đã tìm ra trực phù và trực sử rồi, viết lên giấy từng cái một. Cái địa bàn này là địa bàn của âm độn cục hai. Tìm trực phù trực sử ở hình phối ứng tám cửa chín sao kỳ môn cửu cung.

Chương 3: Cách dùng kỳ môn độn giáp dự đoán số trúng thưởng xổ số

Thứ năm, căn cứ nguyên tắc “trực phù theo can giờ”, giờ mậu tuất can giờ mậu ở địa bàn cung hai khôn, nên trực tiếp viết trực phù sao thiên nhậm vào trong cung hai khôn, đồng thời cũng viết cả lục nghi tân (tức giáp ngộ tân) mà nó mang theo vào cửa cung. Sau đó dựa vào thứ tự cố định của chín sao, xếp chín sao và lục nghi tam kỳ còn lại vào trong cửa cung.

Thứ sáu, căn cứ nguyên tắc “trực sử theo cung giờ”, âm độn đi nghịch. Địa bàn giáp ngộ tân trực ban ở cung tám cần, cửa sinh một trong tám cửa nhân bàn là trực sử. Giờ tuất cửa sinh ở cung bốn. Sau đó xếp nghịch tám cửa còn lại vào trên nhân bàn.

Thứ bảy, căn cứ quy luật trực phù nhỏ vĩnh viễn đi theo trực phù lớn, xếp tám thần trên giấy. Trực phù lớn ở cung hai khôn, trực phù nhỏ của tám thần cũng viết vào cung hai khôn. Âm độn xếp nghịch tám thần còn lại vào trong bàn.

Đến đây, đã tính xong cách cục âm độn cục hai của giờ mậu tuất ngày bính thân rồi. Xem hình sau:

Thời gian: 20 giờ 30 phút ngày 14 tháng tám năm 2010.

Âm lịch: giờ tuất ngày mùng năm tháng bảy năm canh dần.

Can chi: mậu tuất, bính thân, giáp thân, canh dần.

Tuần không: thìn tị, thìn tị, ngộ mùi, ngộ mùi.

Đại thử: bảy giờ 28 phút ngày 23 tháng bảy năm 2010.

Lập thu: 23 giờ 57 phút ngày bảy tháng tám năm 2010.

Lập thu thượng nguyên, giờ mậu tuất tuần thủ là tân.

Âm độn cục hai, trực phù thiên nhậm rơi cung hai, trực sử cửa sinh vào cung bốn.

Âm Sinh Quý Tâm Bính	Xà Thương Kỷ Bồng Canh	Phù Đỗ Tân Nhậm Mậu
Hợp Hưu Nhâm Trụ Ất	Đinh	Thiên Cảnh Ất Xung Nhâm
Hổ Khai Mậu Đinh Nhuế Cầm Tân	Vũ Kinh Canh Anh Kỷ	Địa Tử Bính Phụ Quý

Chương 3: Cách dùng kỳ môn độn giáp dự đoán số trúng thưởng xổ số

Độc giả không muốn tự xếp bàn có thể tra trên Bách Độ cách xếp bàn trực tuyến kỳ môn độn giáp.

## **Tiết 2: Gọi ý từ cách cục cát hung kỳ môn độn giáp**

Ứng dụng của mười can khắc ứng, tám cửa khắc ứng và cách cục cát hung của kỳ môn độn giáp có giá trị tham khảo quan trọng trong dự đoán số trúng thưởng xổ số.

### **1. Mười can khắc ứng**

Mười can khắc ứng, chính là các loại quan hệ khắc ứng sau khi mười thiên can ở địa bàn và thiên bàn gặp nhau. Kỳ môn độn giáp đem giáp ẩn đi, còn lại chín thiên can, phân thành tam kỳ lục nghị, nên cũng chính là quan hệ khắc ứng giữa các kỳ nghị với nhau. Tức là các loại quan hệ sau khi át bính đình mậu kỷ canh tân nhâm quý của thiên bàn và át bính đình mậu kỷ canh tân nhâm quý của địa bàn gặp nhau. Vậy thì, giáp dùng thế nào? Giáp thường ẩn vào dưới lục nghị, cũng chính là nói, lục giáp lấy lục nghị làm đại biểu để xem quan hệ khắc ứng của nó. Loại quan hệ khắc ứng này có ảnh hưởng đến sự xuất hiện của số trúng thưởng xổ số.

Thứ nhất, quan hệ khắc ứng của thiên bàn giáp tý mậu thêm địa bàn tam kỳ lục nghị.

Thiên bàn giáp tý mậu thêm địa bàn giáp tý mậu, tức mậu thêm mậu, giáp giáp kề vai, tên gọi là phục ngâm. Gặp phải này, phạm sự bất lợi, đi đường tắc nghẽn, thủ thì tốt.

Thiên bàn giáp tý mậu thêm địa bàn át kỳ, tức mậu thêm át, giáp át hội hợp, bởi vì giáp át đều nằm ở vị trí thanh long phương đông, nên gọi là thanh long hòa hội, cửa cát sự việc cũng cát, cửa hung việc cũng hung.

Thiên bàn giáp tý mậu thêm địa bàn bính kỳ, tức mậu thêm bính, bởi vì thanh long giáp mộc sinh trợ bính hỏa, nên là thanh long phản thủ, chuyện đang mưu tính, đại cát đại lợi. Nếu gặp bức mộ kích hình, việc cát thành hung.

Thiên bàn giáp tý mậu thêm địa bàn đình kỳ, tức mậu thêm đình, bởi vì giáp mộc thanh long sinh trợ đình kỳ, nên là thanh long diệu minh, thích hợp gặp lãnh đạo cấp trên, quý nhân, cầu công danh, là việc cát lợi. Nếu gặp mộ bức, thì chuốc lấy thị phi.

Chương 3: Cách dùng kỳ môn độn giáp dự đoán số trúng thường xổ số

Thiên bàn giáp tý mậu thêm địa bàn giáp tuất kỷ, tức mậu thêm kỷ, bởi vì tuất là mộ của mậu thổ, nên là quý nhân nhập ngục, công hay tư đều bất lợi.

Thiên bàn giáp tý mậu thêm địa bàn giáp thân canh, tức mậu thêm canh, bởi vì trực phù giáp sợ nhất canh kim khắc sát, nên là trực phù phi cung, việc cát không cát, việc hung càng hung, cầu tài không có ích lợi, đoán bệnh thì chủ hung. Đồng thời, giáp canh tương xung, phi cung cũng chủ đổi chỗ ở.

Thiên bàn giáp tý mậu thêm địa bàn giáp ngọ tân, tức mậu thêm tân, bởi vì tân kim khắc giáp mộc, tý ngọ tương xung, nên là thanh long chiết túc, cửa cát có sinh trợ, vẫn chưa thể mưu sự, nếu gặp cửa hung, chủ chuốc lấy tai họa, mất tiền hoặc có bệnh tật về chân, gãy bị thương.

Thiên bàn giáp tý mậu thêm địa bàn giáp thìn nhâm, tức mậu thêm nhâm, bởi vì nhâm là thiên lao, giáp là thanh long, nên là thanh long nhập thiên lao, phạm việc âm dương đều không cát lợi.

Thiên bàn giáp tý mậu thêm địa bàn giáp dần quý, tức mậu thêm quý, bởi vì giáp là thanh long, quý là thiên võng, cũng là hoa cái, nên là thanh long hoa cái, mậu quý tương hợp, nên gặp cửa cát thì cát, có thể nhận được phúc phần trước cửa. Gặp cửa hung thì việc đa phần bất lợi, là hung.

Thứ hai, quan hệ khắc ứng của thiên bàn ất kỳ thêm địa bàn tam kỳ lục nghi.

Thiên bàn ất kỳ thêm địa bàn giáp tý mậu, tức ất thêm mậu, ất mộc khắc mậu thổ, là âm hại dương môn (bởi vì mậu là dương, là thiên môn), lợi cho âm nhân, việc âm, không lợi cho dương nhân, việc dương, cửa cát thì có thể mưu sự, cửa hung, môn bức thì phá tài, người bị thương.

Thiên bàn ất kỳ thêm địa bàn ất kỳ, tức ất thêm ất, ất ất kề vai, là nhật kỳ phục ngâm, không thích hợp gặp lãnh đạo cấp trên, quý nhân, không thích hợp cầu danh lợi, chỉ hợp an phận giữ mình thì cát.

Thiên bàn ất thêm địa bàn bính, tức ất thêm bính, ất mộc sinh bính hỏa, là kỳ nghi thuận toại, sao cát thì thăng quan tiến chức, sao hung thì vợ chồng trở mặt bất hòa ly biệt.

### Chương 3: Cách dùng kỳ môn độn giáp dự đoán số trúng thường xổ số

Thiên bàn ất thêm địa bàn đỉnh, tức ất thêm đỉnh, là kỳ nghi tương tá, lợi nhất cho văn thư, kiểm tra, thăm việc đều có thể làm.

Thiên bàn ất thêm địa bàn giáp tuất kỹ, tức ất thêm kỹ, bởi vì tuất là mộ của ất mộc, nên là nhật kỳ nhập mộ, bị thổ làm cho ám muội, cửa hung việc chắc chắn hung, được hai cửa cát khai, sinh là địa độn.

Thiên bàn ất thêm địa bàn giáp thân canh, tức ất thêm canh, canh kim khắc hình ất mộc, nên là nhật kỳ bị hình, là tranh tụng phá sản, phu thê có suy nghĩ riêng.

Thiên bàn ất thêm địa bàn giáp ngọ tân, tức ất thêm tân, ất là thanh long, tân là bạch hổ, ất mộc bị tân kim xung khắc mà bỏ chạy, nên là thanh long đào tẩu, người chết mất tiền, đầy tớ bắt cóc, lục súc đều bị thương. Đoán hôn nhân thì nữ chạy trốn nam.

Thiên bàn ất thêm địa bàn giáp thìn nhâm, tức ất thêm nhâm, là nhập kỳ nhập địa, trên dưới đảo lộn, quan tụng thị phi, có chuyện người mưu hại.

Thiên bàn ất thêm địa bàn giáp dần quý, tức ất thêm quý, là hoa cái phùng tinh, ẩn cư tu đạo, ẩn nấp tàng hình, trốn tránh tai nạn thì cát.

Thứ ba, quan hệ khắc ứng của thiên bàn bính kỳ thêm địa bàn tam kỳ lục nghi.

Thiên bàn bính thêm địa bàn giáp tý mậu, tức bính thêm mậu, giáp là mẹ của bính hỏa, bính hỏa trở về bên cạnh mẹ, tựa như phi điều về tổ, nên gọi là phi điều diệt huyết, trăm sự cát, sự nghiệp có thể thực hiện, có thể mưu cầu việc lớn.

Thiên bàn bính thêm địa bàn ất, tức bính thêm ất, là nhật nguyệt bính hành, mưu cầu công hay tư đều cát.

Thiên bàn bính thêm địa bàn bính, tức bính thêm bính, là nguyệt kỳ bội sự, văn thư bức bách, hao tổn thất lạc. Chủ đơn từ, giấy tờ rơi mất không rõ ràng.

Thiên bàn bính thêm địa bàn đỉnh, tức bính thêm đỉnh, là tinh kỳ chu tước, quý nhân văn thư cát lợi, người thường bình yên an lạc, được ba cửa cát là thiên độn.

Thiên bàn bính thêm địa bàn giáp tuất kỹ, tức bính thêm kỹ, bởi vì bính hỏa nhập mộ tuất, nên là hỏa bội nhập hình, tù nhân bị phạt

Chương 3: Cách dùng kỳ môn độn giáp dự đoán số trúng thường xổ số roi, văn thư không đi được, cửa cát thì được cát, cửa hung thì chuyển hung.

Thiên bàn bính thêm địa bàn giáp thân canh, tức bính thêm canh, là huỳnh nhập thái bạch, môn hộ phá gia bại sản, bị đạo tặc làm cho hao tổn, sự nghiệp cũng hung.

Thiên bàn bính thêm địa bàn giáp ngọ tân, tức bính thêm tân, bởi vì bính tân tương hợp, nên mưu sự có thể thành, người có bệnh không hung.

Thiên bàn bính thêm địa bàn giáp thìn nhâm, tức bính thêm nhâm, là hỏa nhập thiên la, nhâm thủy xung khắc bính hỏa, nên là khách thì bất lợi, thị phi quá nhiều.

Thiên bàn bính thêm địa bàn giáp dần quý, tức bính thêm quý, là hoa cái bội sự, âm nhân hại sự, tai họa liên tục xảy ra.

Thứ tư, quan hệ khắc ứng của thiên bàn đinh kỳ thêm địa bàn tam kỳ lục nghị.

Thiên bàn đinh kỳ thêm địa bàn giáp tý mậu, tức đinh thêm mậu, là thanh long chuyển quang, quan nhân thăng tiến, người thường uy xương.

Thiên bàn đinh thêm địa bàn tam kỳ ất, tức đinh thêm ất, là cách cát nhân độn, quý nhân tăng quan tiến tước, người thường hôn nhân tiền tài có việc mừng.

Thiên bàn đinh thêm tam kỳ bính, tức đinh thêm bính, là tinh tùy nguyệt chuyển, quý nhân thăng lên chức càng cao, người thường trong vui sinh buồn, phải chịu đựng, nếu không thì sẽ vì không nhịn chuyện nhỏ mà gây ra bất hạnh lớn.

Thiên bàn đinh thêm địa bàn tam kỳ đinh, tức đinh thêm đinh, là tinh kỳ nhập thái âm, văn thư chứng kiện sắp đến, việc mừng như ý, vạn sự hanh thông.

Thiên bàn đinh thêm địa bàn giáp tuất kỷ, tức đinh thêm kỷ, bởi vì tuất là hỏa khố, kỷ là câu trần, nên là hỏa nhập câu trần, gian tư thù oán, chuyện do bởi nữ nhân.

Thiên bàn đinh thêm địa bàn giáp thân canh, tức đinh thêm canh, đinh là văn thư, canh là thần cách trở, nên là văn thư cách trở, người đi chắc chắn trở về.

Chương 3: Cách dùng kỳ môn độn giáp dự đoán số trúng thường xổ số

Thiên bàn đĩnh thêm địa bàn giáp ngọ tân, là chu tước nhập ngục, tội phạm được ra tù, quan nhân mất chức.

Thiên bàn đĩnh thêm địa bàn giáp thìn nhâm, tức đĩnh thêm nhâm, bởi vì đĩnh nhâm tương hợp, nên chủ quý nhân ân chiếu, tụng ngục công bằng. Đoán hôn nhân đa phần là quan hệ bất chính.

Thiên bàn đĩnh thêm địa bàn giáp dần quý, tức đĩnh thêm quý, quý thủy xung khắc đĩnh hỏa, là chu tước đầu giang, văn thư khẩu thiệt thị phi, kinh quan động phủ, kiện cáo không lợi, âm tín chìm sâu không nhận được.

Thứ năm, quan hệ khắc ứng của thiên bàn giáp tuất kỷ thêm địa bàn tam kỳ lục nghi.

Thiên bàn giáp tuất kỷ thêm địa bàn giáp tý mậu, tức kỷ thêm mậu, bởi vì mậu là khuyển, giáp là long, nên là khuyển ngộ thanh long, cửa cát thì mưu vọng toại lòng, người trên gặp việc mừng; nếu cửa hung, uổng phí tâm cơ.

Thiên bàn giáp tuất kỷ thêm địa bàn ất kỳ, tức kỷ thêm ất, bởi vì tuất là mộ của ất mộc, kỷ là địa hộ, nên tên gọi là mộ thần bất minh, địa hộ phùng tinh, thích hợp ẩn cư ẩn hình thì lợi.

Thiên bàn giáp tuất kỷ thêm địa bàn bính kỳ, tức kỷ thêm bính, là hỏa bội địa hộ, nam nhân thù hằn hại nhau, nữ nhân chắc chắn dâm ô.

Thiên bàn giáp tuất kỷ thêm địa bàn đĩnh kỳ, tức kỷ thêm đĩnh, bởi vì tuất là mộ của hỏa, nên tên là chu tước nhập mộ, văn thư từ tụng, trước cong sau thẳng.

Thiên bàn giáp tuất kỷ thêm địa bàn giáp tuất kỷ, tức kỷ thêm kỷ, tên là địa hộ phùng quỷ, người bệnh phát hung hoặc chắc chắn chết, trăm sự không vừa lòng, tạm không mưu tính, mưa cầu thì hung.

Thiên bàn giáp tuất kỷ thêm địa bàn giáp thân canh, tức kỷ thêm canh, tên là hình cách phản danh, kiện cáo người kiện trước thì bất lợi, như gặp sao âm thì có chuyện mưu hại.

Thiên bàn giáp tuất kỷ thêm địa bàn giáp ngọ tân, tức kỷ thêm tân, tên là du hồn nhập mộ, dễ gặp phải âm tà quỷ quái quấy rối.

Thiên bàn giáp tuất kỷ thêm địa bàn giáp thìn nhâm, tức kỷ thêm nhâm, tên là địa võng cao trương, đứa bé gái ranh mãnh, gian tình chém giết nhau, hung.

Chương 3: Cách dùng kỳ môn độn giáp dự đoán số trúng thường xổ số

Thiên bàn giáp tuất kỷ thêm địa bàn giáp dần quý, tức kỷ thêm quý, tên là địa hình huyền vũ, nam nữ bệnh tật hấp hối, có tai họa tù ngục kiện cáo.

Thứ sáu, quan hệ khắc ứng của thiên bàn giáp thân canh thêm địa bàn tam kỳ lục nghi.

Thiên bàn giáp thân canh thêm địa bàn giáp tý mậu, tức canh thêm mậu, canh kim khắc giáp mộc, gọi là thiên ất phục cung, trăm sự không thể cầu, đại hung.

Thiên bàn giáp thân canh thêm địa bàn tam kỳ ất, tức canh thêm ất, là thái bạch phùng tinh, lui cát tiến hung, mưu tính bất lợi.

Thiên bàn giáp thân canh thêm địa bàn tam kỳ bính, tức canh thêm bính, là thái bạch nhập huỳnh, khi đoán trộm cắp, xem xem kẻ trộm có đến hay không, thái bạch nhập huỳnh, trộm chắc chắn sẽ đến, là khách tiến lợi, là chủ phá tài.

Thiên bàn giáp thân canh thêm địa bàn tam kỳ đinh, tức canh thêm đinh, tên là đình đình chi cách, gây ra thị phi kiện nhau vì chuyện riêng tư hoặc quan hệ nam nữ, cửa cát có cứu, cửa hung việc chắc chắn hung.

Thiên bàn giáp thân canh thêm địa bàn giáp tuất kỷ, tức canh thêm kỷ, tên là quan phù hình cách, chủ có quan ti khẩu thiệt, bị hành hình vì quan tụng, ngồi lao tù càng hung.

Thiên bàn giáp thân canh thêm địa bàn giáp thân canh, tức, canh thêm canh, tên là thái bạch đồng cung, cũng gọi là chiến cách, tai vạ bất ngờ chốn quan trường, anh em hoặc bạn bè cùng lứa va chạm xung đột nhau, không lợi cho hành sự.

Thiên bàn giáp thân canh thêm địa bàn giáp ngọ tân, tức canh thêm tân, tên là bạch hổ can cách, không thích hợp đi xa, đi xa thì xe gãy ngựa bị thương, cầu tài càng là đại hung.

Thiên bàn giáp thân canh thêm địa bàn giáp thìn nhâm, tức canh thêm nhâm, là thượng cách, nhân thủy chủ lưu động, canh là thần cách trở, nên đi xa bị lạc đường, âm tín nam nữ khó thông.

Thiên bàn giáp thân canh thêm địa bàn giáp dần quý, tức canh thêm quý, tên là đại cách, bởi vì dần thân tương xung khắc, canh là đường đi, nên đa phần chủ tai nạn xe cộ, người đi không đến, việc quan không ngừng, sinh đẻ mẹ con đều bị thương, đại hung.

Chương 3: Cách dùng kỳ môn độn giáp dự đoán số trúng thường xổ số

Thứ bảy, quan hệ khắc ứng của thiên bàn giáp ngọ tân thêm địa bàn tam lục nghị.

Thiên bàn giáp ngọ tân thêm địa bàn giáp tý mậu, tức tân thêm mậu, tân kim khắc giáp mộc, tý ngọ lại tương xung, nên là khôn long bị thương, chủ quan ti phá tài, ở yên giữ mình thì còn được, làm càng thì sẽ chuốc lấy tai ương.

Thiên bàn giáp ngọ tân thêm địa bàn tam kỳ ất, tức tân thêm ất, tân kim xung khắc ất mộc, nên tên là bạch hổ xương cuồng, nhà tan nát người thương vong, đi xa đa phần có tai ương; đoán hôn nhân thì ly tán, chủ vì nam nhân.

Thiên bàn giáp ngọ tân thêm địa bàn tam kỳ bính, tức tân thêm bính, tên là can hợp bội sự, cửa cát thì việc cát, cửa hung thì việc hung, đoán việc dễ kiện nhau vì chuyện tài vật.

Thiên bàn giáp ngọ tân thêm địa bàn tam kỳ đinh, tức tân thêm đinh, tân là ngục thần, đinh là tinh kỳ, nên tên là ngục thần đắc kỳ, kinh doanh cầu tài thu được lợi gấp đôi, tù nhân được đặc cách phóng thích.

Thiên bàn giáp ngọ tân thêm địa bàn giáp tuất kỷ, tức tân thêm kỷ, tân là tội phạm, tuất là khổ của ngọ hỏa, nên tên là nhập ngục tự hình, đầy tớ phản bội chủ, có nỗi khổ kiện cáo khó giải bày.

Thiên bàn giáp ngọ tân thêm địa bàn giáp thân canh, tức tân thêm canh, tên là bạch hổ xuất lục, lưỡi đao cắt qua nhau, chủ khách tàn sát lẫn nhau, nhường bước thì ổn, cố tiến lên thì máu bắn đầy áo quần.

Thiên bàn giáp ngọ tân thêm địa bàn giáp ngọ tân, tức tân thêm tân, bởi vì ngọ ngọ tự hình, nên tên là phục ngâm thiên đinh, việc công thì bỏ, việc tư thì thành, tụng ngục tự mắc phải tội danh.

Thiên bàn giáp ngọ tân thêm địa bàn giáp thìn nhâm, tức tân thêm nhâm, bởi vì nhâm là rắn dữ, tân là lao ngục, nên tên là hung xà nhập ngục, hai nam tranh một nữ, tụng ngục không ngừng, kiện trước thì mất lý lẽ.

Thiên bàn giáp ngọ tân thêm địa bàn giáp dần quý, tức tân thêm quý, bởi vì tân là thiên lao, quý là hoa cái, nên tên là thiên lao hoa cái, nhật nguyệt không sáng, ngọ nhập thiên võng, động dừng quái đản.

Chương 3: Cách dùng kỳ môn độn giáp dự đoán số trúng thường xổ số

Thứ tám, quan hệ khắc ứng của thiên bàn giáp thìn nhâm thêm địa bàn tam kỳ lục nghi.

Thiên bàn giáp thìn nhâm thêm địa bàn giáp tý mậu, tức nhâm thêm mậu, bởi vì nhâm là rắn nhỏ, giáp là thanh long, nên là tiểu xà hóa long, nam nhân phát đạt, nữ nhân sinh con.

Thiên bàn giáp thìn nhâm thêm địa bàn nhật kỳ ất, tức nhâm thêm ất, tên là tiểu xà đắc thế, nữ nhân nhu thuận, nam nhân thông đạt, đoán mang thai sinh sản, lộc mã quang hoa.

Thiên bàn giáp thìn nhâm thêm địa bàn nguyệt kỳ bính, tức nhâm thêm bính, tên là thủy xà nhập hỏa, bởi vì nhâm bính tương xung khắc, nên quan tai hình cấm, nườm nượp không ngớt.

Thiên bàn giáp thìn nhâm thêm địa bàn tinh kỳ đinh, tức nhâm thêm đinh, bởi vì đinh nhâm tương hợp, nên tên là can hợp xà hình, văn thư liên lục, quý nhân vội vàng, nam cát nữ hung.

Thiên bàn giáp thìn nhâm thêm địa bàn giáp tuất kỷ, tức nhâm thêm kỷ, bởi vì thìn tuất tương xung, nên tên là phản ngâm xà hình, chủ quan tụng thua kiện, đại họa sắp đến, thuận thủ thì cát, làm bậy thì chắc chắn hung.

Thiên bàn giáp thìn nhâm thêm địa bàn giáp thân canh, tức nhâm thêm canh, bởi vì canh là thái bạch, nhâm là là rắn, nên tên là thái bạch cầm xà, hình ngục công bằng, phán quyết phân rõ chính tà.

Thiên bàn giáp thìn nhâm thêm địa bàn giáp ngọ tân, tức nhâm thêm tân, bởi vì tân kim vào mộ thìn thủy, nên tên là đằng xà tương triền, cho dù được cửa cát, cũng khó yên ổn, nếu có mưu vọng, bị người ta lừa dối.

Thiên bàn giáp thìn nhâm thêm địa bàn giáp thìn nhâm, tức nhâm thêm nhâm, tên là xà nhập địa la, người ngoài quấy rối, chuyện bên trong sột soạt, cửa cát sao cát, để tránh phí hoài.

Thiên bàn giáp thìn nhâm thêm địa bàn giáp dần quý, tức nhâm thêm quý, tên là ấu nữ gian dâm, chủ có chuyện xấu trong nhà đồn ra bên ngoài, cửa cát sao hung, dễ đổi phúc thành họa.

Thứ chín, quan hệ khắc ứng của thiên bàn giáp dần quý thêm địa bàn tam kỳ lục nghi.

Thiên bàn giáp dần quý thêm địa bàn giáp tý mậu, tức quý thêm mậu, mậu quý tương hợp, tên là thiên ất hội hợp, cửa cát thích hợp

Chương 3: Cách dùng kỳ môn độn giáp dự đoán số trúng thường xổ số cầu tài, hôn nhân mỹ mãn, cát nhân giúp đỡ thành đôi. Nếu cửa hung bức chế, phản họa quan phi.

Thiên bàn giáp dần quý thêm địa bàn ất kỳ, tức quý thêm ất, tên là hoa cái phùng tinh, quý nhân lộc vị, người thường bình an. Cửa cát thì cát, cửa hung thì hung.

Thiên bàn giáp dần quý thêm địa bàn nguyệt kỳ bính, tức quý thêm bính, tên là hoa cái bội sự, quý tiện gặp này đều bất lợi, chỉ có người trên là gặp chuyện mừng.

Thiên bàn giáp dần quý thêm địa bàn tinh kỳ đinh, tức quý thêm đinh, bởi vì quý thủy xung khắc đinh hỏa, đinh hỏa làm bỏng quý thủy, nên tên là đàng xà yêu kiều, văn thư quan ti, hỏa phần cũng chạy không thoát.

Thiên bàn giáp dần quý thêm địa bàn giáp tuất kỷ, tức quý thêm kỷ, tên là hoa cái địa hộ, nam nữ đoán gặp này, âm tín đều bị ngăn trở, cách này trốn tránh tai nạn mới cát.

Thiên bàn giáp dần quý gặp địa bàn giáp thân canh, tức quý thêm canh, tên là thái bạch nhập võng, chủ lấy bạo lực để tranh tụng, tự chịu sự trừng phạt.

Thiên bàn giáp dần quý thêm địa bàn giáp ngọ tân, tức quý thêm tân, tên là võng cái thiên lao, chủ quan ti thua kiện, tội chết khó tránh; đoán bệnh cũng đại hung.

Thiên bàn giáp dần quý thêm địa bàn giáp thìn nhâm, tức quý thêm nhâm, bởi vì nhâm quý đều là rắn nước, nên tên là phục kiến đàng xà, chủ cưới gả hôn nhân lộn lại, sau khi gả về thì không có con, không giữ được tuổi tác.

Thiên bàn giáp dần quý thêm địa bàn giáp dần quý, tức quý thêm quý, tên là thiên võng tứ trương, chủ người đi đường mất bạn, bệnh tật kiện cáo đều bị thương.

## **2. Tám cửa khắc ứng**

Tám cửa khắc ứng, tức là cách cục cửa thêm cửa, cửa thêm tam kỳ lục nghi và cửa thêm cung, cùng với cát hung của nó.

Cửa khai:

Khai thêm khai: chủ quý nhân bảo vật tài hỷ.

Khai thêm hựu: chủ gặp quý nhân tài hỷ, khai trương cửa tiệm, mua bán đại lợi.

Chương 3: Cách dùng kỳ môn độn giáp dự đoán số trúng thưởng xổ số

Khai thêm sinh: chủ gặp quý nhân, mưu vọng sở cầu vừa ý.

Khai thêm thương: chủ biến động, thay đổi, di dời, việc đều không cát.

Khai thêm đĩ: chủ thất thoát, ấn tín thư khế tiểu hung.

Khai thêm cảnh: chủ gặp quý nhân, vì chuyện văn thư mà bất lợi.

Khai thêm tử: chủ quan ti kinh sợ lo buồn, trước buồn sau vui.

Khai thêm kinh: chủ trăm việc bất lợi.

Khai thêm mậu: tài danh đều được.

Khai thêm ất: có thể cầu số tiền nhỏ.

Khai thêm bính: quý nhân ấn thụ.

Khai thêm đĩnh: tin tức ở xa chắc chắn đến.

Khai thêm kỷ: sự tình rối tung bất định.

Khai thêm canh: đường đi từ tụng, mưu cầu không thống nhất.

Khai thêm tân: âm nhân đường đi.

Khai thêm nhâm: đi xa có mất mát, chú ý phá tài.

Khai thêm quý: âm nhân mất tiền tiểu hung.

Cửa hưu:

Hưu thêm hưu: cầu tài, nhập nhân khẩu, yết kiến quý nhân cát, nhiệm chức, tu tạo cũng đại lợi.

Hưu thêm sinh: chủ được âm nhân tài vật, yết kiến quý nhân mưu vọng, tuy chậm nhưng cũng cát.

Hưu thêm thương: quan trên có việc mừng, cầu tài không được, có bà con chia tài sản. Việc biến động không cát.

Hưu thêm đĩ: chủ phá tài, vật mất khó tìm.

Hưu thêm cảnh: chủ việc cầu văn thư ấn tín không đến, ngược lại còn chuốc lấy khẩu thiệt, tiểu hung.

Hưu thêm tử: chủ việc văn ấn quan ti không cát, đi xa, việc tăng đạo không cát, đoán bệnh thì hung.

Hưu thêm kinh: chủ tổn tài, chuốc lấy thị phi bệnh tật, việc kinh khủng.

Hưu thêm khai: chủ khai trương cửa tiệm yết kiến quý nhân, việc mừng như cầu tài, đại cát.

Hưu thêm mậu: tài vật hòa hợp.

Hưu thêm ất: mưu cầu nặng, không được; cầu nhẹ, có thể được.

Chương 3: Cách dùng kỳ môn độn giáp dự đoán số trúng thưởng xổ số

Hưu thêm bính: văn thư hòa hợp hỷ khánh.

Hưu thêm đĩnh: trăm việc kiện tụng nghỉ ngơi.

Hưu thêm kỹ: ám muội không yên, về sau thì cát.

Hưu thêm canh: văn thư từ tụng trước kết sau giải.

Hưu thêm tân: bệnh tật lâu khỏi, vật mất không lấy lại được.

Hưu thêm nhâm, quý: dính đến âm nhân từ tụng.

Cửa sinh:

Sinh thêm sinh: chủ đi xa, cầu tài cát.

Sinh thêm thương: chủ bạn bè thân thiết biến động, đường đi không cát.

Sinh thêm đố: chủ âm mưu, âm nhân phá tài, không lợi.

Sinh thêm cảnh: chủ âm nhân, thị phi nhỏ không yên, việc văn thư, sau thì cát.

Sinh thêm tử: chủ ruộng nhà quan ti, bệnh chủ khó cứu.

Sinh thêm kinh: chủ tôn trưởng tài sản, từ tụng, bệnh lâu khỏi, cát.

Sinh thêm khai: chủ gặp quý nhân, cầu tài đại phát.

Sinh thêm hưu: chủ mưu cầu tài lợi ở chỗ của âm nhân, cát.

Sinh thêm mậu: cưới gả, cầu tài, yết quý đều cát.

Sinh thêm ất: chủ âm nhân sinh đẻ, chậm thì cát.

Sinh thêm bính: chủ quý nhân ẩn thụ, hôn nhân, việc mừng thư tín.

Sinh thêm đĩnh: chủ từ tụng, hôn nhân, tài lợi đại cát.

Sinh thêm kỹ: chủ được quý nhân giữ lại, cát.

Sinh thêm canh: chủ tài sản tranh tụng phá sản, không lợi.

Sinh thêm tân: chủ sản phụ bệnh tật, sau thì cát.

Sinh thêm nhâm: chủ đánh mất tiền sau thì có lại, trộm cắp dễ có thu hoạch.

Sinh thêm quý: chủ hôn nhân không thành, việc khác đều cát.

Cửa thương:

Thương thêm thương: chủ biến động, đi xa gãy bị thương, hung.

Thương thêm đố: chủ biến động, thất thoát, quan ti, công cùm, trăm sự hung.

Thương thêm cảnh: chủ văn thư ẩn tín, khẩu thiệt, chuốc lấy thị phi.

Chương 3: Cách dùng kỳ môn độn giáp dự đoán số trúng thường xổ số

Thương thêm tử: chủ quan ti ẩn tín hung, xuất hành đại kỵ, đoán bệnh hung.

Thương thêm kinh: chủ người thân bệnh tật lo buồn, mưu cầu bất lợi, hung.

Thương thêm khai: chủ gặp quý nhân, khai trương, mất tích, việc biến động, bất lợi.

Thương thêm hươu: chủ nam nhân biến động hoặc nhờ người xử lý công việc, tài danh bất lợi.

Thương thêm sinh: chủ bất động sản, sự nghiệp trồng cây, hung.

Thương thêm mậu: chủ thất thoát khó lấy lại được.

Thương thêm ất: chủ mưu cầu không được, ngược lại còn phòng trộm làm mất tiền.

Thương thêm bính: chủ đường đi tổn thất.

Thương thêm đinh: chủ âm tín không đến.

Thương thêm kỷ: chủ tiền tan người bệnh.

Thương thêm canh: chủ tụng ngục bị phạt roi, hung.

Thương thêm tân: chủ vợ chồng có ý đồ riêng, oán giận.

Thương thêm nhâm: chủ vì trộm mà liên lụy.

Thương thêm quý: chủ tụng ngục bị oan, có lý lẽ khó mà giải bày.

Cửa đố:

Đố thêm đố: chủ vì bệnh tật của cha mẹ, ruộng nhà xảy ra việc thất thoát, hung.

Đố thêm cảnh: chủ văn thư ẩn tín cách trở, nam nhân thị phi nhỏ bệnh tật, chân chừ không lợi.

Đố thêm tử: chủ ruộng nhà văn thư thất lạc, quan ti phá tài, tiểu hung.

Đố thêm kinh: chủ trong môn hộ lo âu băn khoăn, có việc tù tụng.

Đố thêm khai: chủ gặp quý nhân quan trưởng, mưu sự chủ trước phá tiền của mình, sau cát.

Đố thêm hươu: chủ cầu tài có lợi ích.

Đố thêm sinh: chủ nam nhân khẩu thiệt nhỏ phá tài, ruộng nhà cầu tài bất lợi.

Đố thêm thương: chủ anh em tranh nhau, phá tài bất lợi.

Đố thêm mậu: chủ mưu sự không thành, cầu tài ở chỗ bí mật thì được.

Chương 3: Cách dùng kỳ môn độn giáp dự đoán số trúng thưởng xổ số

Đỗ thêm ất: thích hợp âm thầm cầu tài vật của nam nhân, sau chủ không rõ ràng mà gửi thư kiện cáo.

Đỗ thêm bính: chủ văn khế rơi mất.

Đỗ thêm đinh: chủ nam nhân tụng ngục.

Đỗ thêm kỷ: chủ âm mưu hại người chuốc lấy thị phi.

Đỗ thêm canh: chủ vì nữ nhân mà tụng ngục bị hành hình.

Đỗ thêm tân: chủ đánh người bị thương, tù tụng, nam nhân khẩu thiệt nhỏ, hung.

Đỗ thêm nhâm: chủ việc gian trá trộm cắp, hung.

Đỗ thêm quý: chủ trăm sự đều cách trở, người bệnh không ăn uống.

Cửa cảnh:

Cảnh thêm cảnh: chủ văn trạng chưa động, có tượng biết trước, bên trong có nam nhân khẩu thiệt nhỏ khổ cực.

Cảnh thêm tử: chủ quan tụng, vì việc ruộng nhà mà tranh nhau, chuốc lấy phiền phức.

Cảnh thêm kinh: chủ quan tụng, nữ nhân khẩu thiệt nhỏ bệnh tật, hung.

Cảnh thêm khai: chủ quan nhân lên chức, cát; cầu văn án càng cát.

Cảnh thêm hưu: chủ văn thư mất tích, tranh tụng không ngừng.

Cảnh thêm sinh: chủ âm nhân sinh để đại hỷ, càng chủ cầu tài vượng lợi, người đi đều cát.

Cảnh thêm thương: chủ nhân thân thị phi nhỏ, khẩu thiệt.

Cảnh thêm đố: chủ thất thoát văn thư, bại tài hậu bình.

Cảnh thêm mậu: vì tài sản mà tù tụng, đi xa cát.

Cảnh thêm ất: chủ việc kiện tụng không thành.

Cảnh thêm bính: chủ văn thư cấp bách, hỏa tốc bắt lợi.

Cảnh thêm đinh: chủ vì văn thư án trạng mà chuốc lấy thị phi.

Cảnh thêm kỷ: chủ liên lụy quan ti.

Cảnh thêm canh: chủ người kiện tự kiện.

Cảnh thêm tân: Chủ âm nhân tù tụng.

Cảnh thêm nhâm: chủ vì trộm mà liên lụy.

Cảnh thêm quý: chủ vì nô tì mà chịu hình phạt.

Cửa tử:

Chương 3: Cách dùng kỳ môn độn giáp dự đoán số trúng thưởng xổ số

Tử thêm tử: chủ việc quan dừng lại, ấn tín không tằm hơi, hung.

Tử thêm kinh: chủ vì quan ti không kết, mà lo buồn mắc bệnh, hung.

Tử thêm khai: chủ gặp quý nhân, việc cầu ấn tín văn thư đại lợi.

Tử thêm hưu: chủ việc cầu tài vật không cát, nếu hỏi tăng đạo cầu phương thì cát.

Tử thêm sinh: chủ tang sự, cầu tài thì được, đoán bệnh chết được phục sinh.

Tử thêm thương: chủ quan ti động còn bị phạt roi, hung.

Tử thêm đố: chủ phá tài, phụ nhân phong tật, bụng sưng.

Tử thêm cảnh: chủ vì việc văn khế ấn tín tài sản phải gặp quan, trước giận sau vui, không hung.

Tử thêm mậu: chủ làm tiền giả.

Tử thêm át: chủ việc cầu không thành.

Tử thêm bính: chủ tin tức lo ngại.

Tử thêm đinh: chủ lão dương nhân bệnh tật.

Tử thêm kỷ: chủ không ngừng dính đến bệnh tật, kiện tụng, hung.

Tử thêm canh: chủ nữ nhân sinh đẻ, mẹ con đều hung.

Tử thêm tân: chủ đạo tặc thất thoát khó thu về lại được.

Tử thêm nhâm: chủ người kiện tự kiện tự nhận tội.

Tử thêm quý: chủ việc phụ nữ cưới gả, hung.

Cửa kinh:

Kinh thêm kinh: chủ bệnh tật, lo buồn, kinh khủng.

Kinh thêm khai: chủ quan ti buồn phiền, có thể gặp quý nhân, không hung.

Kinh thêm hưu: chủ việc cầu tài hoặc việc khấu thiệt, chậm thì cát.

Kinh thêm sinh: chủ vì việc phụ nhân sinh đẻ hoặc cầu tài mà lo sợ, đều cát.

Kinh thêm thương: chủ vì bàn bạc trao đổi hại người, sự việc bại lộ dẫn đến kiện tụng, hung.

Kinh thêm đố: chủ vì thất thoát mà phá tài kinh khủng, không hung.

Kinh thêm cảnh: chủ từ tụng không ngừng, khấu thiệt nhỏ bệnh tật, hung.

Chương 3: Cách dùng kỳ môn độn giáp dự đoán số trúng thường xổ số  
Kinh thêm tử: chủ vì việc quái dị trong nhà mà sinh thị phi, hung.  
Kinh thêm mậu: chủ tổn tài, thư tín cách trở.  
Kinh thêm ất: chủ mưu cầu tiền tài không được.  
Kinh thêm bính: chủ văn thư ấn tín kinh khủng.  
Kinh thêm đing: chủ dính đến tù tụng.  
Kinh thêm kỷ: chủ chó dữ cắn người dẫn đến kiện cáo.  
Kinh thêm canh: chủ đường đi tổn thất, gặp trộm cướp, hung.  
Kinh thêm tân: chủ nữ nhân kiện tụng, hung.  
Kinh thêm nhâm: chủ quan ti tù cấm, người bệnh đại hung.  
Kinh thêm quý: chủ bị trộm, vật mất khó tìm lại được.

### 3. Cách cát thường dùng của kỳ môn

Thời gia kỳ môn trong ứng dụng thực tế, bởi vì có cửa cung, âm độn dương độn 18 cục, 60 canh giờ diễn một cục, tổng cộng sẽ có  $9 \times 18 \times 60 = 9720$  loại cách cục, cách xếp cung đem cung năm gửi vào cung hai khôn, cũng xem như là chỉ có tám cung (phối tám cửa, chín sao, tám thần, tam kỳ lục nghi, bát quái), nên cũng có  $8 \times 18 \times 60 = 8640$  loại cách cục. Người xưa thông qua thực tiễn, căn cứ nguyên lý sinh khắc chế hóa của âm dương ngũ hành và lượng lớn kinh nghiệm ứng nghiệm cát hung được tích lũy lại, tiến hành phân loại, quy nạp và chọn lọc gần cả nghìn cách cục ở trên, để tổng kết ra một vài cách cát, cách hung, cung cấp cho hậu nhân làm tài liệu tham khảo trong ứng dụng dự đoán.

Thông thường mà nói, cửa cát, sao cát, thần cát phối tam kỳ là cách cát; sao hung, thần hung gặp nhau là cách hung; giữa sao cửa cung tam kỳ lục nghi, thuộc tính ngũ hành tương sinh hoặc ngang hòa là cát; ngũ hành tương hình, tương xung, tương khắc, tương hại và nhập mộ là hung; tổ hợp năm can dương giáp ất bính đing mậu đa phần là cát; tổ hợp năm can âm kỷ canh tân nhâm quý đa phần là hung, đặc biệt trong độn giáp, giáp là chủ soái, sợ nhất là canh kim khắc sát, vì vậy gặp canh đa phần là cách hung.

Cách cát thường dùng trong kỳ môn dự đoán:

(1) Thanh long phản thủ (tên khác là long hồi thủ). Thiên bàn giáp tý mậu thêm địa bàn bính kỳ, tức mậu thêm bính, bởi vì giáp mộc là thanh long, mộc sinh hỏa, bính hỏa là con của giáp mộc, mẹ con săn sóc nhau, người mẹ quay đầu lại để nhìn con trai, nên lấy

Chương 3: Cách dùng kỳ môn độn giáp dự đoán số trúng thường xổ số tên là “long hồi thủ”. Bởi vì bính hỏa có thể khắc canh kim, cứu trợ nguyên soái giáp mộc, vì vậy là cát. Thích hợp nhận chức, tổ tụng, chuyển chỗ, cầu tài, kiến tạo vân vân, trăm sự đều cát. Nhưng nếu gặp phải cửa khắc cung, hoặc địa bàn là cung ba chấn (tý mao tương hình), thì việc cát biến thành hung.

(2) Phi điều diệt huyết (tên khác là điều diệt huyết). Thiên bàn bính kỳ thêm địa bàn giáp tý mậu, tức bính thêm mậu (vừa đúng ngược lại với “long hồi thủ”), bởi vì bính hỏa là chu tước ở phương nam, về lại bên cạnh người mẹ giáp mộc, giống như chim non trở về tổ ấm, nên lấy tên là “điều diệt huyết”. Do mộc hỏa tương sinh, nên là cách cát. Thích hợp nhận chức, cầu tài, tổ tụng, kiến tạo, hôn nhân vân vân, trăm sự cát.

### (3) Cữu độn.

Thiên độn: thiên bàn bính kỳ (nguyệt kỳ), môn bàn cửa sinh, địa bàn đinh kỳ (tinh kỳ). Hai kỳ đi cùng với cửa sinh, hai hỏa sinh cán thổ (cửa sinh thuộc thổ, nằm ở cung cấn), nên là cách cát. Trăm sự sinh vượng, lợi hành quân, đánh nhau, dâng thư, cầu quan, kinh doanh, hôn nhân vân vân.

Địa độn: thiên bàn ất kỳ (nhật kỳ), môn bàn cửa khai, địa bàn lục kỷ. Kỷ là địa hộ, cửa khai lại được nhật tinh chi tế, nên trăm sự đều cát. Thích hợp dựng trại đóng quân, mai phục vây đánh, tu tạo kiến trúc vân vân.

Nhân độn: thiên bàn đinh kỳ (tinh kỳ), môn bàn cửa hưu, thần bàn thái âm. Độn này được tinh tinh chi tế, phương đó có thể dò tìm bí mật, phục tàng, đàm phán hòa bình, tìm người tài đức, kết hôn, giao dịch vân vân, đều là cát.

Phong độn: thiên bàn ất kỳ (nhật kỳ), môn bàn là một trong khai hưu sinh, địa bàn là cung bốn tốn. Tốn mộc chủ gió, lại được ất kỳ và cửa cát, nên gọi là phong độn. Như gió đến từ phương tây bắc, thích hợp thuận theo chiều gió tấn công kẻ địch; như gió đến từ phương đông nam, địch ở tại phương đông nam, không thể giao chiến.

Vân độn: Thiên bàn ất kỳ (nhật kỳ), môn bàn là một trong khai hưu sinh, địa bàn lục tân. Độn này được vân tinh chi tế, thích hợp cầu mưa, lập doanh trại, chế tạo vũ khí trong quân đội.

Chương 3: Cách dùng kỳ môn độn giáp dự đoán số trúng thường xổ số

Long độn: thiên bàn át kỳ (nhật kỳ), môn bàn là một trong khai hươu sinh, địa bàn cung một khám (trong nước có rồng) hoặc lục quý. Thích hợp bắt kẻ địch, thủy chiến, sửa cầu, đào giếng vân vân.

Hổ độn: thiên bàn át kỳ (nhật kỳ), gặp cửa hươu hoặc cửa sinh, địa bàn lục tân ở cung tám cần (dần hổ), hoặc thiên bàn giáp thân canh gặp cửa khai, dưới gặp địa bàn cung đoài (canh tân kim, đều là bạch hổ), đều gọi là hổ độn. Thích hợp đóng quân xây doanh trại, bố trí ẩn trốn mai phục, xây sửa kiến trúc vân vân.

Thần độn: thiên bàn bính kỳ (nguyệt kỳ), môn bàn cửa sinh, thần bàn cửa thiên (cửa thiên chi thần). Thích hợp công hươu, mở đường, bịt sông, tạo tượng, giáo hóa binh tốt vân vân.

Quý độn: thiên bàn đĩnh kỳ (tinh kỳ), môn bàn cửa đố (cửa dưới trần gian bị bịt kín), thần bàn cửa địa (địa ngục có quý), hoặc đĩnh kỳ, cửa khai thêm cửa địa. Thích hợp cướp doanh trại, thiết ngục phục hươu.

(4) Tam kỳ đắc sử. Tam kỳ đắc sử chính là thiên bàn át, bính, đĩnh thêm địa bàn cửa trực sử, nói cụ thể, chính là thiên bàn át kỳ thêm địa bàn giáp tuất kỹ hoặc giáp ngọ tân, thiên bàn bính kỳ thêm địa bàn giáp tý mậu hoặc giáp thân canh, thiên bàn đĩnh kỳ thêm địa bàn giáp thìn nhâm hoặc giáp dần quý. Cũng chính là nói, địa bàn vào tuần giáp tuất hoặc tuần giáp ngọ, thiên bàn át kỳ đắc sử; địa bàn vào tuần giáp tý hoặc tuần giáp thân, bính kỳ đắc sử; địa bàn vào tuần giáp thìn hoặc tuần giáp dần, đĩnh kỳ đắc sử. Đắc sử thì có thể dụng sự, nếu không có cửa cát cũng sẽ có sự giúp đỡ nhỏ. Về tam kỳ đắc sử, “Yên ba điếu tẩu phú” nói như thế này: “tam kỳ đắc sử thành kham sử, lục giáp ngọ chi phi tiểu bổ, át phùng khuyển mã bính thử hầu, lục đĩnh ngọc nữ kỳ long hổ.”

(5) Ngọc nữ thủ môn. Đĩnh kỳ còn có tên là ngọc nữ. Ngọc nữ thủ môn, chính là cung mà môn bàn cửa trực sử rơi vào vừa đúng gặp phải địa bàn đĩnh kỳ. Thời gian cụ thể là giờ canh ngọ của tuần giáp tý, giờ kỹ mao của tuần giáp tuất, giờ mậu tý của tuần giáp thân, giờ đĩnh dậu của tuần giáp ngọ, giờ bính ngọ của tuần giáp thìn, giờ át mao của tuần giáp dần. Ngọc nữ thủ môn, phương đó lợi cho việc yến hội vui chơi, việc hôn nhân.

Chương 3: Cách dùng kỳ môn độn giáp dự đoán số trúng thường xổ số

(6) Tam kỳ quý nhân thăng điện. Ất kỳ vào cung chấn, là nhật xuất phù tang, đất có lộ, là quý nhân thăng lên chính điện ất mao. Bính kỳ đến cung ly, là nguyệt chiếu đoan môn, đất hỏa vượng, là quý nhân thăng lên chính điện bính ngọ. Đinh kỳ đến cung đoài, là tinh kiến tây phương (tây là đất trường sinh của đĩnh hỏa), thần vị của trời, là quý nhân thăng lên chính điện đĩnh dậu. Vào lúc tam kỳ quý nhân thăng điện, trăm sự đều có thể làm.

(7) Thiên hiển thời cách (còn có tên là thiên phụ đại cát thời), giờ giáp tý, giờ giáp tuất của ngày giáp kỷ; giờ giáp thân của ngày ất canh; giờ giáp ngọ của ngày bính tân; giờ giáp thìn của ngày đĩnh nhâm; giờ giáp dần của ngày mậu quý; một câu nói, khi lục giáp của trực phù hiện ra, hoặc khi tương hợp với can ngày, tuy giờ này cách cục kỳ môn đều là phục ngâm, nhưng không xem là hung, ngược lại còn là cát. Những giờ này thích hợp hành binh, chiến đấu, thượng quan, tham kiến, cầu tài, đi xa đều cát. Có tội phạm cũng có thể được xá miễn.

(8) Tam trá ngũ giả. Phàm làm việc xuất hành thích hợp dùng phương vị mà ba cửa cát khai hựu sinh rơi vào, nếu được tam kỳ ất bính đĩnh thì càng tốt; nếu không được tam kỳ, cũng có thể dùng. Nếu ba cửa cát khai hựu sinh gặp tam kỳ ất bính đĩnh, trên lại gặp ba thần âm thái âm, lục hợp, cửu địa tương trợ, thì là tam trá, kinh doanh, đi xa, cưới hỏi, trăm sự đều cát. Binh thư cổ đại nói rằng “binh không thích trá”, trá cũng có vấn đề sách lược cơ mưu, lựa chọn thời không. Nói cho cụ thể, ba cửa cát gặp tam kỳ trên có thái âm, gọi là chân trá. Ba cửa cát gặp tam kỳ trên có lục hợp, gọi là hựu trá. Ba cửa cát gặp tam kỳ trên có cửu địa, gọi là trọng trá. Ngũ giả, là thiên giả, địa giả, nhân giả, thần giả, quỷ giả. Thế nào gọi là giả, là chỉ mượn nhuệ khí để dụng sự, sự tình phù hợp với vận khí thì có lợi, nếu không thì bất lợi. Ngũ giả kỵ bức mộ. Cửa cảnh gặp tam kỳ ất, bính, đĩnh, trên gặp cửu thiên, là thiên giả. Thích hợp chiến tranh kiện tụng, gặp quý cầu quan, dâng sách hiến kế, giương binh kêu gọi, trình bày rõ hiệp ước. Cửa đở gặp đĩnh, kỷ, quý, trên gặp cửu địa hoặc thái âm hoặc lục hợp, đều gọi là địa giả. Thích hợp ẩn trốn mai phục, đào vong tị nạn, dò la chuyện bí mật. Cửa kinh gặp lục nhâm trên gặp cửu thiên, gọi là nhân giả. Thích hợp bắt tóm chạy lánh nạn, nếu còn gặp phải cách

Chương 3: Cách dùng kỳ môn độn giáp dự đoán số trúng thường xổ số cục “thái bạch nhập huỳnh”, thì nhất định có thể bắt được người đào vong. Cửa thương gặp đỉnh, kỷ, quý, trên gặp cửa địa, gọi là thần giả (còn gọi là vật giả), thích hợp mai phục ẩn tàng, làm cho người ta khó biết. Cũng có thuyết, cửa thương gặp đỉnh, kỷ, quý, trên gặp lục hợp là vật giả (còn gọi là thần giả), thích hợp ẩn tàng, cầu nguyện, đòi nợ, bắt tóm, giao dịch, phục tàng. Cửa tử gặp đỉnh, kỷ, quý, trên gặp cửa địa, gọi là quỷ giả (còn gọi là thần giả), thích hợp siêu độ vong linh, làm yên lòng dân, phá đất sửa mồ mã, phạt ác, dĩ sần.

(9) Tam kỳ chi linh: tam kỳ ất bính đỉnh, bốn thần cát thái âm, lục hợp, cửa địa, cửa thiên, ba cửa cát khai hựu sinh, cứ mỗi cái có một, cùng vào phương vị đó, là cát đạo thanh linh, dụng sự đều cát.

(10) Kỳ du lộc vị: ất kỳ đến chấn (mão là đất lâm quan của ất mộc), bính kỳ đến tốn (tị là đất lâm quan của bính hỏa), đỉnh kỳ đến ly (ngọ là đất lâm quan của đỉnh hỏa), là vị trí của bản lộc, gặp thêm ba cửa cát, thích hợp thượng quan đi nhậm chức, cầu tài tích phúc, các loại mưu cầu đều cát lợi.

(11) Hoan di: tam kỳ vào cung của lục giáp trực phù là hoan di. Phàm việc mưu cầu đều có lợi, cứu trợ tướng sĩ, nhân dân mền phục.

(12) Kỳ nghi tương hợp: ất canh, bính tân, đỉnh nhâm là kỳ hợp, mậu quý, giáp kỷ là nghi hợp, được cửa cát, phàm sự có tượng hòa, chủ hòa giải, giải quyết, thế hòa, chia đều.

(13) Môn cung hòa nghĩa: phàm cung sinh cửa là “hòa”, gặp cửa cát phàm sự đều cát; cửa sinh cung là “nghĩa”, gặp cửa cát phàm sự đều cát.

#### **4. Cách hung thường dùng của kỳ môn**

Cách hung của kỳ môn đa phần có liên quan đến canh, tân, nhâm, quý, hoặc xung khắc hình hại nhập mộ giữa ngũ hành. Cách hung chủ yếu có:

(1) Thanh long đào tẩu (cũng gọi là “long đào tẩu”). Thiên bàn ất kỳ, thêm địa bàn lục tân, tức ất thêm tân. Ất mộc là thanh long, tân kim là bạch hổ, tân kim khắc sát ất mộc, hổ mạnh rồng yếu, nên rồng phải bỏ chạy trốn, vì vậy gọi tên là long đào tẩu. Âm khắc âm, chủ hung. Giờ này cử binh chủ khách đều bị thương, kinh doanh thì phá tài, trăm sự hung.

Chương 3: Cách dùng kỳ môn độn giáp dự đoán số trúng thường xổ số

(2) Bạch hổ xương cuồng (cũng gọi là “hổ xương cuồng”). Thiên bàn lục tân, thêm địa bàn ất kỳ, tức tân thêm ất. Vừa đúng ngược lại với “long đào tẩu”. Bạch hổ hồng hách ở trên trời, thanh long ngược lại ẩn nấp dưới đất, nên tên là hổ xương cuồng. Âm khắc âm, chủ hung. Giờ này cử sự chủ khách hai bên đều bị thương, ra vào có kinh sợ, đi xa đa phần có tai họa, hôn nhân tu tạo đại hung.

(3) Chu tước đầu giang (cũng gọi là “tước đầu giang”). Thiên bàn đĩnh, thêm địa bàn lục quý. Tức đĩnh thêm quý. Đĩnh thuộc âm hỏa, là chu tước của phương nam, quý là âm thủy, tựa như dòng sông, chu tước trên trời rơi vào trong sông hồ dưới mặt đất, nên gọi là “tước đầu giang”. Âm thủy khắc âm hỏa, chủ hung. Giờ này cử sự, chủ dính đến văn thư, âm tín chìm sâu, quan ti khẩu thiệt, hoặc kinh khủng quái dị, gian mưu nguy trá, trảm sự hung.

(4) Đằng xà yêu kiêu (cũng gọi là “xà yêu kiêu”). Thiên bàn lục quý, thêm địa bàn đĩnh kỳ. Tức quý thêm đĩnh. Vừa đúng tương phản với “tước đầu giang”. Quý thuộc âm thủy, là huyền vũ quy xà của phương bắc, đĩnh thuộc âm hỏa. Quý trên trời giống như đằng xà rút xuống lửa trên mặt đất, bị thiêu đốt mà quần quại, nên gọi là “xà yêu kiêu”. Âm thủy khắc âm hỏa, chủ hung. Trảm sự bất lợi, lo sợ không yên, văn thư quan ti.

(5) Huỳnh nhập thái bạch (cũng gọi là “huỳnh nhập bạch” hoặc “hỏa nhập kim hương”). Thiên bàn bính kỳ, thêm địa bàn lục canh. Tức bính thêm canh. Bính hỏa là huỳnh hoặc hỏa tinh, canh kim là thái bạch kim tinh, bính hỏa thêm vào trên canh kim, nên tên là “huỳnh nhập thái bạch”. Dương hỏa khắc dương kim, canh là kẻ cướp, nên người ta cho rằng: “hỏa nhập kim hương, trộm cướp sắp đi”.

(6) Thái bạch nhập huỳnh (cũng gọi là “bạch nhập huỳnh”). Thiên bàn lục canh, thêm địa bàn bính kỳ. Tức canh thêm bính. Vừa đúng ngược lại với “huỳnh nhập bạch”. Càng hung hơn cả “huỳnh nhập bạch”. Cách này đoán trộm, trộm chắc chắn đến, phải phòng trộm đến cướp trại. Lấy cổ thủ làm cát.

(7) Đại cách thiên bàn lục canh, thêm địa bàn lục quý, tức canh thêm quý, gọi là đại cách. Trảm sự hung, cầu người thì người không ở đó, kinh doanh phá tài, xuất hành xe hư ngựa chết. Chỉ thích hợp bắt bớ tội phạm.

Chương 3: Cách dùng kỳ môn độn giáp dự đoán số trúng thường xổ số

(8) Thượng cách (cũng gọi là “tiểu cách”). Thiên bàn lục canh, thêm địa bàn lục nhâm. Tức canh thêm nhâm. Đi xa lạc đường, cầu mưa phá tài mắc bệnh. Canh thêm nhâm cũng gọi là di đặng cách, đoán công việc, đa phần có biến động.

(9) Hình cách. Thiên bàn lục canh, thêm địa bàn lục kỷ. Tức canh thêm kỷ. Bởi vì vị trí giáp thân canh có mùi, vị trí giáp tuất kỷ có tuất, mùi hình tuất, nên tên là hình cách. Chủ quan ti bị hình, kinh doanh phá tài, xuất hành mắc bệnh.

(10) Kỳ cách. Thiên bàn lục canh, thêm địa bàn tam kỳ ất bính đinh. Canh thêm ất, ất canh hợp, cũng gọi là hợp cách. Canh thêm bính, là bạch nhập huỳnh, chủ trộm đến, vì vậy còn gọi là tặc cách. Canh thêm đinh, đinh hỏa khắc canh kim, cũng gọi là phá cách. Tam kỳ cách xuất hành dùng binh đều đại hung.

(11) Phục cung cách. Thiên bàn lục canh, thêm địa bàn cung lục giáp trực phù. Tức canh thêm mậu. Ví dụ như, dương độn cục một, tuần giáp tý, giáp tý mậu là đầu tuần, ở cung một của địa bàn, đến giờ đinh mao, thiên bàn giáp thân canh di chuyển đến cung một, tức canh thêm địa bàn cung một, cung mà giáp tý mậu trực phù ở đó, hình thành cục diện thiên bàn tặc tinh canh kim khắc sát trực phù ẩn nắp ở bản cung trên địa bàn, tức hình thành cách cục canh khắc giáp, vì vậy gọi là phục cung cách. Cách này đại hung, chủ khách đều bất lợi. Cầu người thì người không ở đó, chờ người thì người không đến. Xuất hành trên đường gặp trộm, hoặc xe gãy ngựa chết, trăm việc không thuận.

(12) Phi cung cách. Thiên bàn lục giáp trực phù, thêm địa bàn lục canh. Tức mậu thêm canh. Cũng chính là hình thành cách cục giáp thêm canh, vừa hay ngược với phục cung cách. Do trực phù trên thiên bàn bay đến gặp phải canh kim dưới địa bàn, nên gọi là phi cung cách. Tương tự cũng là đại hung, đặc biệt không lợi khách. Bởi vì thông thường lấy thiên bàn làm khách, địa bàn làm chủ, thiên bàn trực phù lục giáp, gặp phải địa bàn canh kim khắc sát, hiển nhiên càng không lợi rồi. Tác chiến chủ bại vong, đại tướng bị bắt; làm ăn phá tài, phải đổi chỗ khác.

Chương 3: Cách dùng kỳ môn độn giáp dự đoán số trúng thường xổ số

(13) Tuế cách. Thiên bàn lục canh, thêm địa bàn can năm (tức tam kỳ lục nghi ở địa bàn tương đồng với thiên can năm của năm hiện tại). Dụng sự đại hung.

(14) Nguyệt cách. Thiên bàn lục canh, thêm địa bàn can tháng. Dụng sự đại hung.

(15) Nhật cách (cũng gọi là “phục can cách”). Thiên bàn lục canh, thêm địa bàn can ngày. Bởi vì thiên can của ngày phục dưới canh kim, nên gọi là “phục can cách”. Chủ khách đều bị thương, đặc biệt không lợi chủ. Kỳ môn dự đoán, đa phần lấy can ngày làm chính bản thân người xin dự đoán, y hệt như trong “tứ trụ dự đoán học”, lấy thiên can trụ ngày làm bản mệnh, nay gặp hung tinh canh kim, hiển nhiên đại hung bất lợi.

(16) Phi can cách. Thiên bàn can ngày, thêm địa bàn lục canh. Vừa đúng ngược lại với “phục can cách”, bởi vì thiên can trụ ngày, di động trên thiên bàn, gặp phải hung tinh canh kim ở dưới địa bàn, nên gọi là phi can cách. Cũng là đại hung, chủ khách hai bên bị thương, đều không lợi.

(17) Thời cách. Thiên bàn lục canh, thêm địa bàn can giờ (tức địa bàn tam kỳ lục nghi tương đồng với thiên can của giờ dụng sự), cũng chủ hung. Tóm lại, thiên can của năm tháng ngày giờ gặp phải canh kim, đều là cách hung. Lúc này hành binh, đi xa, mưu sự đều bất lợi, chỉ thích hợp bắt bớ đạo tặc hoặc tìm kiếm người thất lạc.

(18) Lục nghi kích hình. Thiên bàn trực phù, thêm địa bàn có cung tương hình với trực phù. Nói cụ thể hơn, tức: thiên bàn giáp tý mậu, thêm địa bàn cung ba chấn (tý hình mao); thiên bàn giáp tuất kỷ, thêm địa bàn cung hai khôn (tuất hình mùi); thiên bàn giáp thân canh, thêm địa bàn cung tám cấn (thân hình dần); thiên bàn giáp ngọ tân, thêm địa bàn cung chín ly (ngọ tự hình); thiên bàn giáp thìn nhâm, thêm địa bàn cung bốn tốn (thìn tự hình); thiên bàn giáp dần quý, thêm địa bàn cung bốn tốn (dần hình tị). Lục nghi kích hình cực hung, cho dù lục nghi là trực phù đi nữa, cũng không khả dụng. Cứ động thì sẽ gặp tai nạn bị thương, nếu gặp cách thiên vông tứ trượng, chắc chắn bị bắt bớ, có tai họa lao ngục.

(19) Tam kỳ nhập mộ. Thiên bàn át kỳ, thêm địa bàn cung sáu càn (át mộc là âm mộc, trường sinh ở ngọ, đế vượng ở dần, mộ tại

Chương 3: Cách dùng kỳ môn độn giáp dự đoán số trúng thường xổ số (tuất); hoặc cung hai khôn (ất thuộc mộc, theo mộc lung thông, mộ ở mùi); thiên bàn bính kỳ, thêm địa bàn cung sáu càn (tuất là mộ của bính hỏa); thiên bàn đinh kỳ, thêm địa bàn cung tám cần (đinh là âm hỏa, trường sinh ở dậu, đế vượng ở tị, mộ ở Sửu). Tam kỳ nhập mộ, trăm sự không hợp, mưu sự nên ngưng. Phàm sự cát cũng không cát, hung cũng không hung, là tượng vô lực.

(20) Tam kỳ thụ hình (cũng gọi là “tam kỳ thụ chế”). Bính kỳ, đinh kỳ thêm địa bàn cung một khâm, hoặc gặp địa bàn lục nghi nhâm, quý thủy, là hỏa nhập thủy hương; ất kỳ thêm địa bàn cung sáu càn, cung bảy đoài, hoặc gặp địa bàn lục nghi canh, tân kim, là mộc nhập kim hương, đều bị khắc chế, nên gọi là tam kỳ thụ hình hoặc tam kỳ thụ chế, lúc này không thể hành động.

(21) Can giờ nhập mộ tức thiên can của giờ dụng sự ở thiên bàn, thêm địa bàn là đất mộ của nó, ví dụ như: giờ bính tuất, bính thuộc dương hỏa, hỏa mộ ở tuất, từ đó thiên bàn bính thêm địa bàn cung sáu càn, tức là can giờ bính nhập mộ; giờ nhâm nhin, nhâm thuộc dương thủy, thủy mộ ở thìn, thiên bàn nhâm thêm địa bàn cung bốn tốn, tức là can giờ nhâm nhập mộ; giờ quý mùi, quý thuộc âm thủy, mộ ở mùi, từ đó thiên bàn quý thêm địa bàn cung hai khôn, tức là can giờ quý nhập mộ; giờ mậu tuất, mậu là dương thổ, mộ ở tuất, thiên bàn mậu thêm địa bàn cung sáu càn, tức là can giờ mậu nhập mộ; giờ kỷ Sửu, kỷ thuộc âm thổ, mộ ở Sửu, từ đó thiên bàn kỷ thêm địa bàn cung tám cần, tức là can giờ kỷ nhập mộ; giờ đinh Sửu, đinh thuộc âm hỏa, mộ ở Sửu, từ đó thiên bàn đinh thêm địa bàn cung tám cần, tức là can giờ nhập mộ.

(22) Môn bức. Là nói đến quan hệ giữa nhân bàn tám cửa và địa bàn cửu cung. Trong đó, cửa khắc cung là bức, cung khắc cửa là chế, cửa sinh cung là hòa, cung sinh cửa là nghĩa. Người xưa có bài ca: kinh khai tam tứ hựu lâm cửu, thương đĩ hoàn quy nhị bát cung, sinh tử bài lai cư đệ nhất, cảnh môn lục thất tổng tương đồng. Cát môn bị bức cát bất tựu, hung môn bị bức họa trùng trùng. Đây chính là nói, cửa kinh, cửa khai thuộc kim, vào cung ba chấn, cung bốn tốn, là kim khắc mộc; cửa hựu thuộc thủy, vào cung chín ly, là thủy khắc hỏa; cửa thương, cửa đĩ thuộc mộc, vào cung hai khôn, cung tám cần, là mộc khắc thổ; cửa sinh, cửa tử thuộc thổ, vào cung một khâm,

Chương 3: Cách dùng kỳ môn độn giáp dự đoán số trúng thường xổ số là thổ khắc thủy; cửa cảnh thuộc hỏa, vào cung sáu cần, cung bảy đoài, là hỏa khắc kim. Phía trên đều là cửa khắc cung, người xưa gọi là môn bức hoặc môn bị bức. “Cát môn bị bức cát bất tựu, hung môn bị bức họa trùng trùng”, cửa cát bị bức (cửa cát khắc cung), thì việc cát sẽ không cát nữa, làm không thành, nhưng sẽ không gây ra kết quả phản diện; nếu cửa hung bị bức (cửa hung khắc cung), thì việc càng hung, sự tình xử lý không thành, miễn cưỡng làm còn có thể gây ra tai họa (hai câu cuối của bài ca dao có thể sửa thành “cát môn khắc cung cát bất tựu, hung môn khắc cung sự càng hung”).

(23) Phục ngâm. Phục ngâm có sao phục ngâm, cửa phục ngâm, trực phù phục ngâm. Phàm chín sao bất động ở bản cung, gọi là sao phục ngâm; tám cửa bất động ở bản cung, gọi là cửa phục ngâm; lục giáp trực phù bất động ở bản cung, ví dụ giáp tý mậu thêm giáp tý mậu, giáp ngọ thêm giáp ngọ tân, gọi là trực phù phục ngâm. Phàm giờ, cửa, sao, phù của lục giáp đều là phục ngâm. Phục ngâm lợi chủ không lợi khách, khi phục ngâm thông thường không thích hợp chọn lấy chủ động. Phục ngâm chủ chậm, trễ. Khi phục ngâm, không thích hợp dụng binh, chỉ hợp thu gom tiền tài hàng hóa, ví dụ như cá nhân hay đơn vị nào đó nợ mình một khoản tiền, thích hợp đi đòi nợ. Trong đó, khi sao thiên bình thêm sao thiên bình, cửa tử thêm cửa tử, giáp ngọ tân thêm giáp ngọ tân là hung nhất, thông thường đa phần gặp phải chuyện đánh mất phá tài hoặc tử thương nhân khẩu. Tai hung sắp đến, nếu không gặp cửa cát cách cát thì càng hung, như gặp cửa cát cách cát thì có cứu. Thiên hiển thời, phục ngâm sẽ không hung, ngược lại còn cát.

(24) Phản ngâm. Phản ngâm là chỉ chín sao, tám cửa, trực phù rơi vào cung địa bàn đối xung với nó, nên có sao phản ngâm, cửa phản ngâm, trực phù phản ngâm. Như thiên bình ở cung một khảm, rơi vào cung chín ly, thì là sao phản ngâm; cửa hưu ở cung một khảm, rơi vào cung chín ly, thì là cửa phản ngâm; thiên bàn giáp tý mậu thêm địa bàn giáp ngọ tân, bởi vì tý ngọ tương xung, nên gọi là trực phù phản ngâm. Phản ngâm không cát, đặc biệt là cửa phản ngâm càng là bất lợi, như gặp tam kỳ hoặc cửa cát thì vấn đề không lớn lắm, xem như có cứu, nếu không gặp, thì tai hung sắp đến. Phản ngâm lợi khách không lợi chủ. Phản ngâm chủ nhanh. Chủ việc có

Chương 3: Cách dùng kỳ môn độn giáp dự đoán số trúng thường xổ số sự lặp đi lặp lại. Phản ngâm chủ làm việc tốc độ nhanh, thành bại dễ phân. Nếu xuất hành, có khả năng nửa đường quay về. Nếu làm đại sự lâu dài, có khả năng có đầu không có cuối. Cũng giống như trong lục hào dự đoán “bệnh mới gặp xung thì khỏi, bệnh lâu gặp xung thì chết”, bệnh gần đây phản ngâm thì dễ khỏi, bệnh lâu rồi thì khó hết bệnh. Đoán cầu tài gặp phản ngâm mãi mãi ửng công một chuyến, không những không sinh lời mà còn lỗ vốn.

(25) Bội cách. Thiên bàn bính kỳ thêm địa bàn trực phù, hoặc thiên bàn trực phù thêm địa bàn bính kỳ, hoặc bính thêm vào trên năm tháng ngày giờ, đều gọi là bội cách. Bởi vì bính là thiên uy, tính cách uy mãnh, quá bạo liệt, dễ mắc sai lầm, làm rối loạn mọi chuyện. Khi gặp bội cách, cử sự đa phần làm ngược lại, kỷ cương rối loạn, khó được như ý muốn, dễ xuất hiện loạn thần tặc tử và kẻ phản bội. Nhưng bính cũng là một trong tam kỳ, nếu ba cửa cát tương hội, thì có thể dùng, không thể cứ theo lệ xem là cách hung.

(26) Thiên võng tứ trượng. Quý thêm quý gọi là “thiên võng tứ trượng”. Chỉ có thiên bàn là quý, địa bàn cũng là quý, mới có thể gọi là “thiên võng tứ trượng”. Như vậy, chỉ có giờ quý hợp trong tuần giáp dần, mới xuất hiện cách cục “thiên võng tứ trượng” tức “quý thêm quý”. Người xưa có bài ca nói rằng: “thiên võng tứ trượng bất khả đương, thử thời dụng dự hữu tai ương. Nhược thị hữu nhân cường xuất giả, lập biên thân khu kiến huyết quang. Trùng cảm thượng tự tị vu võng, sự mang bồ bạc xuất môn tường.” Ý nghĩa là muốn nói, gặp cách cục “thiên võng tứ trượng”, không thể cử sự, cử sự không thành, ngược lại còn có tai họa.

(27) Giờ ngũ bất ngộ. Thế nào là giờ ngũ bất ngộ, là chỉ thiên can của giờ dụng sự khắc can ngày của ngày đó, hơn nữa còn phải là dương khắc dương, âm khắc âm. Từ can ngày bị khắc đếm đến can giờ, vừa đúng là vị trí thứ bảy, nên trong tứ trụ dự đoán học gọi là “thất sát”, giữa hai can cách nhau năm vị trí, vì vậy trong kỳ môn độn giáp gọi là “giờ ngũ bất ngộ”. Là chỉ giờ canh ngọ của ngày giáp (canh kim khắc giáp mộc), giờ tân tị ngày át (tân kim khắc át mộc), giờ nhâm thìn ngày bính (nhâm thủy khắc bính hỏa), giờ quý Mão ngày đinh (quý thủy khắc đinh hỏa), giờ giáp dần ngày Mậu (giáp mộc khắc Mậu thổ), giờ át Sửu ngày kỷ (át mộc khắc kỷ thổ), giờ bính

Chương 3: Cách dùng kỳ môn độn giáp dự đoán số trúng thường xô số tý ngày canh (bính hỏa khắc canh kim), giờ đinh dậu ngày tân (đinh hỏa khắc tân kim), giờ mậu thân ngày nhâm (mậu thổ khắc nhâm thủy), giờ kỷ mùi ngày quý (kỷ thổ khắc quý thủy). Phàm giờ ngũ bất ngộ, đại hung, cho dù được tam kỳ hoặc cửa cát, cũng không thể dùng. Phàm dự đoán gặp phải giờ ngũ bất ngộ, việc đa phần không thuận, nhưng không nhất định đều hung, vẫn phải xem tốt xấu của cách cục, cát hung của sao, cửa. Phàm giờ dụng sự, tốt nhất nên tránh xa giờ ngũ bất ngộ.

Phía trên là lý luận cơ sở của kỳ môn độn giáp dự đoán, nhất định phải nắm rõ, mới có thể giảm thiểu được sai sót trong dự đoán số trúng thường xô số.

### **Tiết 3: Phương pháp dự đoán số trúng thường xô số kỳ môn độn giáp**

Dùng kỳ môn độn giáp để dự đoán xô số là một đề tài mới. Có thể kế thừa phương pháp mà người xưa dùng kỳ môn độn giáp để dự đoán sự vật, nhưng tuyệt đối không được rập khuôn máy móc.

(1) “Kỳ môn độn giáp bí tịch đại toàn” nói rằng: “kỳ môn thượng bàn giống trời, trung bàn giống người, hạ bàn giống đất. Thượng bàn giống trời, là chín sao vậy; trung bàn giống người; hạ bàn giống đất, là cửu cung vậy. Cách dùng thì lấy chín sao làm chủ yếu, chín sao là thiên bàn, cát hung do trời định vậy. Phàm sao khắc cửa thì cát, cửa khắc sao thì hung. Phàm xuất hành xu cát tị hung, xem trọng tám cửa, lấy tám cửa làm nhân bàn, cát hung do người tự quyết định. Phàm cửa sinh cung, cung sinh cửa thì cát, cửa khắc cung, cung khắc cửa thì hung, là nguyên nhân làm bị thương người vậy. Phàm tạo táng di dời, coi trọng cửu cung, lấy cửu cung làm địa bàn, chuyện như di dời đều do địa mà sinh ra. Vì vậy cửa cung tương sinh đều cát, tương khắc thì đều hung. Theo lý này mà suy tiếp ra, phàm việc liên quan đến trời người không thể nào không thông sót. Tuyệt thay! Kể ra đây người lấy mà dùng.” Ý muốn nói cách đoán quẻ thông qua quan hệ sinh khắc giữa các bàn với nhau, thiên bàn, địa bàn, nhân bàn lần lượt tượng trưng, đại biểu cho sự việc.

(2) “Kỳ môn thống tông” có nói: “cách đoán của kỳ môn phải phân rõ cái dụng của động và tĩnh, tĩnh thì chỉ cần tra trực phù, trực sử, can giờ, xem sinh khắc suy vượng của nó ra sao. Động thì chuyên

Chương 3: Cách dùng kỳ môn độn giáp dự đoán số trúng thường xô số xem phương hướng, động ở đâu thì trước tiên xem ở đó. Như nghe ngóng chuyện ở phương nam thì đoán cung ly, nghe ngóng chuyện phương bắc thì đoán cung khảm. Đề cập ở đây là một dạng phương pháp đoán quẻ, tĩnh thì xem sinh khắc vượng suy của trực phù, trực sử, can giờ, động thì xem trạng thái bốn bàn thiên địa nhân thần của phương hướng đó.”

(3) Cách đoán quẻ dụng thần. Cũng chính là nói, căn cứ sự vật khác nhau, xác định dụng thần cũng khác nhau, xem trạng thái của cung mà nó rơi vào, cùng với quan hệ sinh hợp hình khắc với sự vật khác (dụng thần đại biểu sự vật khác), để phán đoán cát hung ưu khuyết của nó.

Phía trên là sơ lược tổng hợp về cách mà người xưa dùng kỳ môn độn giáp để dự đoán sự vật. Còn dùng kỳ môn độn giáp dự đoán số trúng thường xô số, chúng tôi thông qua tổng kết một lượng lớn thực tiễn, đưa ra một vài luận điểm như dưới đây.

Thứ nhất, xem dụng thần. Kỳ môn độn giáp dự đoán số trúng thường xô số lấy cửa thương làm dụng thần. Cửa thương bị chế sẽ ra số trúng thường, cửa thương được sinh cũng sẽ ra số trúng thường. Cung đối xung với cửa thương dễ ra số trúng thường.

Thứ hai, xem huyền vũ đằng xà. Huyền vũ đằng xà là thiên tài, cung có chúng xuất hiện dễ ra số trúng thường.

Thứ ba, xem cung trực phù trực sử rơi vào hoặc cung đối xung. Khi trực phù trực sử vào cùng một cung, xác suất ra số trúng thường là cao nhất. Cung trực phù lục nghi kích hình hoặc cách cục đối xung như mậu thêm tân, canh thêm quý, tân thêm mậu, nhâm thêm kỷ, số ở cung đối xung với trực phù, có xác suất chính xác nhất định nào đó.

Thứ tư, cung cần, cung khảm, cung càn thêm ba cửa cát cửa sinh, cửa hưu, cửa khai, xác suất ra số trúng thường thấp. Cung chấn, cung tốn, cung ly, cung khôn, cung đoài thêm các cửa hung như cửa thương, cửa dĩ, cửa cảnh, cửa tử, cửa kinh dễ ra số trúng thường.

Thứ năm, phần luận đoán sinh khắc của thiên bàn mười can và địa bàn mười can hung, phần luận đoán tám cửa có liên quan đến tiền tài hung, cách hung kỳ môn dễ ra số trúng thường.

### Chương 3: Cách dùng kỳ môn độn giáp dự đoán số trúng thưởng xổ số

Tóm lại, kỳ môn độn giáp lấy ba cửa cát sinh hưu khai làm cát, lấy tam kỳ át bính đĩnh làm cát, mà dự đoán số trúng thưởng xổ số thì phải làm ngược lại với đạo lý đó.

Dưới đây chúng tôi thuyết minh cho các nội dung ví dụ.

Dự đoán số trúng thưởng xổ số vì sao phải lấy cửa thương làm dụng thần? Giải thích về cửa thương là: cửa thương thuộc mộc, vượng vào xuân, đặc biệt là tháng mao, tương vào đông, hưu vào hạ, tù vào tháng tứ quý, tử vào thu. Cửa thương nằm ở cung chấn phục ngâm, ở cung đoài phản ngâm, ở cung khôn nhập mộ, ở cung khảm sinh vượng đại hung, ở cung càn bị chế, ở cung cấn bị bức đại hung, ở cung ly thì tiết khí. Cửa thương là cửa hung, không lợi kinh doanh, xuất hành, nhận chức, tu tạo, cưới gả, kinh doanh dễ phá tài, xuất hành dễ gặp tai nạn. Nhưng thích hợp cho đòi nợ, bắt trộm, đánh bắt cá, cá cược vân vân. Đi mua vé số chính là muốn trúng số thu về lợi lớn, việc này không khác là mấy với chuyện cá cược. Vì vậy dùng cửa thương làm dụng thần của dự đoán số trúng thưởng xổ số.

Ví dụ 1:

Thứ năm ngày một tháng tư năm 2010, ngày mở thưởng kỳ thứ 36 của song sắc cầu. Căn cứ thời gian mở thưởng 21 giờ 30 phút tối của song sắc cầu, xếp bàn kỳ môn như sau.

Thời gian: 21 giờ 30 phút ngày một tháng tư năm 2010.

Âm lịch: giờ Hợi ngày 17 tháng hai năm canh dần.

Can chi: kỷ Hợi, tân tị, kỷ mao, canh dần.

Tuần không: thìn tị, thân dậu, thân dậu, ngọ mùi.

Kinh trập: không giờ 52 phút ngày sáu tháng ba năm 2010.

Xuân phân: một giờ 48 phút ngày 21 tháng ba năm 2010.

Xuân phân thượng nguyên, giờ kỷ Hợi tuần thủ là tân.

Dương độn cục ba, trực phù thiên tâm vào cung bốn, trực sử cửa khai vào cung hai.

Phù Tử Tân Tâm Kỷ	Xà Kinh Bính Bồng Đĩnh	Âm Khai Quý Nhậm Ất
Thiên Cảnh Nhâm Trụ Mậu	Canh	Hợp Hưu Mậu Xung Nhâm

Chương 3: Cách dùng kỳ môn độn giáp dự đoán số trúng thưởng xổ số

Địa	Vũ	Hổ
Đỗ Ất Canh	Thương Đinh	Sinh Kỷ
Nhuế Cầm Quý	Anh Bính	Phụ Tân

4 13 04 22 31	9 18 09 27	2 20 02 11 29
3 12 03 21 30	5 14 05 23 32	7 16 07 25
8 17 08 26	1 10 01 19 28	6 15 06 24 33

(1) Tìm cung vị mà dụng thần cửa thương rơi vào. Cửa thương vào cung khảm, có huyền vũ trực tại đó, thủy sinh mộc, cửa thương càng vượng. Thiên bàn đĩnh kỳ thêm địa bàn bính kỳ, là tinh tùy nguyệt chuyển, quý nhân thăng tiến vượt cấp. Lục bính đến khảm, tên là “bính hỏa thiêu nhâm”, cát, chủ thắng. Phần luận đoán lợi cho cửa thương, có xác suất ra số trúng thưởng. Số đối ứng với cung khảm là 01101928.

(2) Tìm cung vị trực phù trực sử rơi vào. Trực phù thiên tâm rơi vào cung bốn. Trực sử cửa khai rơi vào cung hai. Cung tổn: tử thêm đố: chủ phá tài, phụ nhân phong tật, hung. Sao thiên tâm trực giờ Hợi, chủ gà gáy chó sủa, người già mặc áo mũ bằng da đến, tay cầm đồ sắt làm ứng nghiệm. Trong vòng bảy ngày sau khi có tác dụng, có người ở xa đến tá túc, để lại tài vật mà đi. Phần luận đoán cực hung, nhưng trực phù thiên tâm vào này, ngoại ứng lợi tài, có xác suất ra số trúng thưởng. Số đối ứng của cung tổn là 04132231. Cung khôn: thiên bàn giáp dần quý thêm địa bàn át kỳ, hoa cái phùng tinh, quý nhân lộc vị, người thường bình an, cửa cát thì cát. Cửa khai thêm tử: chủ quan ti lo sợ, trước buồn sau vui. Cửa khai thêm át, có thể cầu số tiền nhỏ. Lục át đến khôn, tên là “ngọc thổ nhập khôn trung”, cát. Phần luận đoán cát, có tiền tài để cầu. Trực sử cửa khai rơi vào này, có xác suất ra số trúng thưởng. Số đối ứng với cung khôn là 02112029. Cung năm giữa gửi cung khôn, cũng có xác suất ra số trúng thưởng. Số đối ứng với trung cung là 05142332.

(3) Cung càn: thiên bàn giáp tuất kỷ thêm địa bàn giáp ngọ tân, là du hồn nhập mộ, dễ gặp phải âm tà quỷ mị quấy rối. Phần luận

Chương 3: Cách dùng kỳ môn độn giáp dự đoán số trúng thưởng xổ số đoán lợi cho ngũ quý cầu thiên tài. Sinh thêm khai: chủ gặp quý nhân, cầu tài đại phát. Cung càn là cung đối xung với cung bốn cung trực phù thiên tâm rơi vào, cửa sinh vào này, đại cát đại lợi. Có xác suất ra số trúng thưởng. Số đối ứng với cung càn là 06152433.

(4) Cung chấn là điểm đối xứng của hình tam giác đều cung khôn và cung càn, cũng là cung mà dụng thần cửa thương nằm ở đó. Luận đoán cung chấn: thiên bàn giáp thìn nhâm thêm địa bàn giáp tý mậu, tiểu xà hóa long, nam nhân phát đạt, nữ nhân sinh con cái. Cửa cảnh thêm mậu, vì tài sản mà từ tụng, đi xa cát. Sao thiên trụ trực giờ Hợi, chủ phía tây có tiếng chuông, người dưới núi kêu la làm ứng nghiệm, trong vòng 100 ngày sau khi có tác dụng, nhờ cứu hỏa mà được tài, đại lợi. Có xác suất ra số trúng thưởng. Số đối ứng cung chấn là 03122130.

Chúng ta tiến hành liệt kê số đối ứng của cung khảm khôn chấn tốn trung: 010203040506101112131415192021222324282930313233 tổng cộng 24 số. Số trúng thưởng song sắc cầu của kỳ đó là 061314282930 – 08. Trong 24 con số dự đoán song sắc cầu, ra được sáu cầu đỏ, trúng được giải nhì. Có lẽ có người sẽ nói 24 con quá nhiều, dân chơi xổ số thông thường không tài nào chấp nhận nổi. Nếu vậy, chúng ta có thể kết hợp thêm biểu đồ xu hướng số đuôi và số đuôi được xác định bởi bàn kỳ môn 034689. Sau đó hãy tiến hành so sánh lọc bớt đi từ trong 24 con đó, số phù hợp với số đuôi là 0304061013141920232428293033 tổng cộng 14 số. Nếu đem 14 con số này lọc bớt đi nữa, thì số tiền bỏ ra để đánh số cũng giảm đi khá nhiều rồi.

Ví dụ 2:

Chủ nhật ngày bốn tháng tư năm 2010, ngày mở thưởng kỳ thứ 37 của song sắc cầu. Căn cứ thời gian mở thưởng 21 giờ 30 phút tối của song sắc cầu, xếp bàn kỳ môn độn giáp như sau.

Thời gian: 21 giờ 30 phút ngày bốn tháng tư năm 2010.

Âm lịch: giờ Hợi ngày 20 tháng hai năm canh dần.

Can chi: át Hợi, giáp thân, kỷ Mão, canh dần.

Tuần không: thân Dậu, ngọ Mùi, thân Dậu, ngọ Mùi.

Kinh trập: không giờ 52 phút ngày sáu tháng ba năm 2010.

Xuân phân: một giờ 48 phút ngày 21 tháng ba năm 2010.

Chương 3: Cách dùng kỳ môn độn giáp dự đoán số trúng thưởng xổ số  
Xuân phân trung nguyên, giờ ất Hợi tuần thủ là kỷ.

Dương độn cục chín, trực phù thiên bồng vào cung tám, trực sử  
cửa hưu vào cung hai.

Âm Kinh Tân Xung Nhâm	Hợp Khai Nhâm Phụ Mậu	HỔ Hưu Mậu Anh Canh
Xà Tử Ất Nhậm Tân	Quý	Vũ Sinh Canh Quý Nhuế Cầm Bính
Phù Cảnh Kỷ Bồng Ất	Thiên Đỗ Đinh Tâm Kỷ	Địa Thương Bính Trụ Đinh

4 13 04 22 31	9 18 09 27	2 20 02 11 29
3 12 03 21 30	5 14 05 23 32	7 16 07 25
8 17 08 26	1 10 01 19 28	6 15 06 24 33

(1) Tìm cung vị dụng thần cửa thương rơi vào. Dụng thần cửa thương vào cung càn, cung khắc cửa, cửa hung không hung, cát. Cung càn: thiên bàn bính kỳ thêm địa bàn đĩnh kỳ, là tinh kỳ chu tước, quý nhân văn thư cát lợi, được ba cửa cát là thiên độn. Thương thêm khai: chủ quý nhân khai trương có việc mát mát biến động. Sao thiên trụ trực giờ Hợi, chủ phương tây có tiếng chuông, người dưới núi kêu la làm ứng nghiệm, trong vòng 100 ngày sau khi có tác dụng, nhờ cứu hỏa mà được tiền tài, đại lợi. Lục đĩnh đến càn, tên là “hỏa đáo thiên môn”, cát. Phần luận đoán cát nhiều, dụng thần vào này, có xác suất ra số trúng thưởng. Số đối ứng với cung càn là 06152433.

(2) Tìm cung vị mà huyền vũ đằng xà rơi vào. Huyền vũ vào cung đoài. Cung đoài: thiên bàn giáp dần quý thêm địa bàn bính kỳ, là hoa cái bội sự, quý tiện gặp này đều bất lợi, chỉ có người trên gặp việc mừng. Thiên bàn giáp thân canh thêm địa bàn bính kỳ, là thái bạch nhập huỳnh, trộm nhất đĩnh đến, là khách tiền lợi, là chủ phá tài. Thái bạch nhập huỳnh, một cái tiền tài, một cái phá tài. Lợi khách không

Chương 3: Cách dùng kỳ môn độn giáp dự đoán số trúng thưởng xổ số lợi chủ, dân chơi đề là bên khách đại lợi. Sinh thêm kinh: chủ tôn trưởng tài sản, từ tụng, bệnh lâu khỏi, cát. Cửa sinh thêm bính, chủ quý nhân ấn thụ, việc mừng hôn nhân, thư tín. Phần luận đoán lợi cho cầu tài, có xác suất ra số trúng thưởng. Số đối ứng với cung đoài là 071625. Đẳng xà vào cung chấn, vị trí của cửa thương. Cung chấn: thiên bản ất thêm địa bản giáp ngọ tân, là thanh long đào tẩu, người chết tiền mất, đầy tớ bắt cóc, lục súc đều bị thương. Tử thêm thương: chủ việc quan động mà bị phạt roi, hung. Cửa tử thêm tân, chủ trộm cắp thất thoát khó lấy lại được. Sao thiên nhậm trực giờ Hợi, chủ phía tây người gõ khánh, người cầm lửa đến kêu la làm ứng nghiệm. Trong vòng một năm sau khi có tác dụng, nhờ cứu hỏa mà được tiền tài, đại lợi. Cung khắc cửa, luận đoán hung, vật cực tất phản, ở cung chấn lại lợi cho cầu thiên tài, ngoại ứng lợi tài, có xác suất ra số trúng thưởng. Số đối ứng với cung chấn là 03122130.

(3) Tìm cung vị mà trực phù trực sử rơi vào. Trực phù thiên bồng vào cung tằm, trực sử cửa hưu vào cung hai. Trước tiên xem cung cần, cửa cảnh hỏa sinh cung cần thổ, cát. Cung cần: cảnh thêm sinh: chủ âm nhân sinh đề đại hỷ, càng chủ cầu tài vượng lợi, người đi đều cát. Sao thiên bồng trực giờ Hợi, chủ trẻ con tụ tập, người nữ mặc đồ tang làm ứng nghiệm. 60 ngày sau khi có tác dụng, nhờ bắt trộm mà được tiền tài, trong vòng ba năm bán thuốc và nước bùa đại phát. Sao thiên bồng lợi cầu thiên tài. Lục ất đến cần, tên là “ngọc thố bộ quý cung”, cát. Phần luận đoán cát nhiều lợi cầu tài, có xác suất ra số trúng thưởng. Số đối ứng với cung cần là 081726. Trực sử cửa hưu vào cung hai. Cung khôn có cửa hưu, thổ khắc thủy, luận đoán hung, nên bỏ cái này.

(4) Sao thiên tâm là sao đại cát. Sao thiên tâm trực giờ Hợi, chủ gà kêu chó sủa, người già mặc đồ mũ da đến, tay cầm đồ sắt làm ứng nghiệm. Trong bảy ngày sau khi có tác dụng, người ở xa đến tá túc, để lại tài vật mà đi. Phần luận đoán lợi cầu thiên tài. Có xác suất ra số trúng thưởng. Số đối ứng với cung khảm là 01101928.

Chúng ta tiến hành liệt kê số đối ứng với cung cần đoài càn chấn khảm: 010306070810121516171921242526283033 tổng cộng 18 số. Số trúng thưởng song sắc cầu kỳ đó là 031619212426 – 06. Trong 18 con số dự đoán song sắc cầu, ra sáu cầu đỏ, một cầu lam, trúng

Chương 3: Cách dùng kỳ môn độn giáp dự đoán số trúng thưởng xổ số được giải nhất. Có lẽ có người sẽ nói 18 con số quá nhiều, không phải là lượng số mà dân chơi đề thông thường chấp nhận được. Vậy thì, chúng ta có thể kết hợp biểu đồ xu hướng số đuôi và số đuôi được xác định bởi bàn kỳ môn 13469. Lọc tiếp từ trong 18 con số này, những số phù hợp với số đuôi là 010306161921242633 tổng cộng chín số. Nếu đem chín con số này đi lọc thêm nữa thì tiền đánh đề sẽ giảm đi nhiều.

Ví dụ 3:

Thứ ba ngày sáu tháng tư năm 2010, ngày mở thưởng kỳ thứ 38 song sắc cầu. Căn cứ thời gian mở thưởng 21 giờ 30 phút tối của song sắc cầu, xếp bàn kỳ môn độn giáp như sau.

Thời gian: 21 giờ 30 phút ngày sáu tháng tư năm 2010.

Âm lịch: giờ Hợi ngày 22 tháng hai năm canh dần.

Can chi: kỷ Hợi, bính Tuất, canh Thìn, canh Dần.

Tuần không: Thìn tị, ngọ mùi, thân Dậu, ngọ mùi.

Xuân phân: một giờ 48 phút ngày 21 tháng ba năm 2010.

Thanh minh: năm giờ 55 phút ngày năm tháng tư năm 2010.

Thanh minh trung nguyên, giờ kỷ Hợi tuần thủ là tân.

Dương độn cục một, trực phù thiên phụ vào cung hai, trực sử cửa đổ vào cung chín.

Địa Thương Bính Nhậm Tân	Thiên Đỗ Canh Xung Ất	Phù Cảnh Tân Phụ Kỷ
Vũ Sinh Mậu Bồng Canh	Nhâm	Xà Tử Ất Anh Đinh
Hổ Hưu Quý Tâm Bính	Hợi Khai Đinh Trụ Mậu	Âm Kính Kỷ Nhâm Nhuế Cầm Quý

4 13 04 22 31	9 18 09 27	2 20 02 11 29
3 12 03 21 30	5 14 05 23 32	7 16 07 25

### Chương 3: Cách dùng kỳ môn độn giáp dự đoán số trúng thưởng xổ số

8	1	6
17 08 26	10 01 19 28	15 06 24 33

(1) Tìm cung vị dụng thần cửa thương. Dụng thần cửa thương vào cung tốn. Cung tốn: thiên bàn bính kỳ thêm địa bàn giáp ngọ tân, bính tân tương hợp, mưu sự có thể thành. Cửa thương đến tốn, cửa cung ngang hòa, cát. Có xác suất ra số trúng thưởng. Số đối ứng với cung tốn là 04132231.

(2) Tìm cung vị mà trực phù trực sử rơi vào. Trực phù thiên phụ vào cung hai, trực sử cửa đố vào cung chín. Cung khôn: sao thiên phụ trực giờ Hợi, chủ có người què chân đến, người áo xanh đến, nhà người ta phía đông bắc có ánh lửa làm ứng nghiệm. Trong vòng 100 ngày sau khi có tác dụng, săn bắt chuột trắng, trong vòng một năm nhập điền sản. Trực phù sao thiên phụ vào này, có xác suất ra số trúng thưởng. Số đối ứng với cung khôn là 02112029. Trực sử cửa đố vào cung chín, cung đối xung là cung khảm. Cung khảm: thiên bàn đinh kỳ thêm địa bàn giáp tý mậu, là thanh long chuyển quang, quan nhân thăng chức, người thường uy xương. Khai thêm hươu: chủ gặp quý nhân tài hỷ và khai trương cửa tiệm, giao dịch đại cát. Cửa khai thêm mậu, tài danh đều được. Đúng là đại cát đại lợi, có xác suất ra số trúng thưởng. Số đối ứng với cung khảm là 01101928.

(3) Tìm cung vị mà huyền vũ đằng xà rơi vào. Cung đoài: thiên bàn át kỳ thêm địa bàn đinh kỳ, là kỳ nghi tương tá, lợi nhất cho văn thư, kiểm tra, thăm sự đều có thể làm. Cửa sinh cung, đằng xà vào cung đoài. Có xác suất ra số trúng thưởng. Số đối ứng với cung đoài là 071625.

(4) Cung càn là cung đối xung với cung tốn dụng thần cửa thương. Cung càn: sao thiên nhuế trực giờ Hợi, có trẻ con tụ tập, phụ nhân mặc đồ tang đến làm ứng nghiệm. 60 ngày sau vì trộm mà được tiền tài, sau đó ba năm phát tài nhờ nước bùa và thuốc men. Kinh thêm khai: chủ lo lắng, quan ti, kinh khủng, có thể gặp quý nhân, không hung. Cửa cung ngang hòa, việc hung không hung, ngoại ứng lợi tài. Có xác suất ra số trúng thưởng. Số đối ứng với cung càn là 06152433.

Chúng ta tiến hành liệt kê số đối ứng với cung khảm khôn tốn càn đoài: 01020406071011131516192022242528293133 tổng cộng

Chương 3: Cách dùng kỳ môn độn giáp dự đoán số trúng thưởng xổ số 19 số. Số trúng thưởng song sắc cầu của kỳ đó là 010607111316 – 01. Trong 19 con số dự đoán song sắc cầu, ra sáu cầu đỏ, một cầu lam, trúng được giải nhất. Có lẽ có người sẽ nói 19 số quá nhiều, không phải là số lượng mà dân chơi xổ số bình thường chấp nhận được. Vậy thì, chúng ta có thể kết hợp biểu đồ xu hướng số đuôi và số đuôi được xác định bởi bàn kỳ môn 1367. Tiếp tục lọc từ 19 số này, những số phù hợp với số đuôi là 0106071113163133 tổng cộng tám số. Nếu đem tám con số này đi đánh thì có thể trúng được giải nhất, còn chần chừ gì nữa mà không đi đánh?

Ví dụ 4:

Thứ năm ngày tám tháng tư năm 2010, ngày mở thưởng kỳ thứ 39 song sắc cầu. Căn cứ thời gian mở thưởng 21 giờ 30 phút tối của song sắc cầu, xếp bàn kỳ môn độn giáp như sau.

Thời gian: 21 giờ 30 phút ngày tám tháng tư năm 2010.

Âm lịch: giờ Hợi ngày 24 tháng hai năm canh dần.

Can chi: quý Hợi, mậu Tý, canh Thìn, canh dần.

Tuần không: tý Sửu, ngọ Mùi, thân Dậu, ngọ Mùi.

Xuân phân: một giờ 48 phút ngày 21 tháng ba năm 2010.

Thanh minh: năm giờ 55 phút ngày năm tháng tư năm 2010.

Thanh minh trung nguyên, giờ quý Hợi tuần thủ là quý.

Dương độn cục một, trực phù thiên tâm vào cung sáu, trực sử cửa khai vào cung sáu.

Hỗ Đỗ Tân Phụ Tân	Vũ Cảnh Ất Anh Ất	Địa Tử Kỷ Nhâm Nhuế Cầm Kỷ
Hợp Thương Canh Xung Canh	Nhâm	Thiên Kinh Đinh Trụ Đinh
Âm Sinh Bính Nhậm Bính	Xà Hưu Mậu Bồng Mậu	Phù Khai Quý Tâm Quý

4 13 04 22 31	9 18 09 27	2 20 02 11 29
------------------	---------------	------------------

Chương 3: Cách dùng kỳ môn độn giáp dự đoán số trúng thưởng xổ số

3	5	7
12 03 21 30	14 05 23 32	16 07 25
8	1	6
17 08 26	10 01 19 28	15 06 24 33

(1) Tìm cung vị dụng thần cửa thương rơi vào. Cửa thương vào cung chấn. Cung chấn: thiên bàn giáp thân canh thêm địa bàn giáp thân canh, là thái bạch cùng cung, cũng gọi là chiến cách, tai họa bất ngờ ập đến. Thương thêm thương: chủ biến động, đi xa thì gãy bị thương, hung. Cửa thương thêm canh, chủ tụng ngục bị hình roi, hung. Sao thiên xung trực giờ Hợi, có người áo xanh què chân đến, nhà người ta phía đông bốc lửa làm ứng nghiệm. Trong vòng 100 ngày sau khi có tác dụng, sẵn bắt chuột, trong vòng một năm được tiền tài, nhập điền khế của người ta. Phần luận đoán hung, nhưng cửa thương có lợi cho việc mua vé số, càng hung càng dễ trúng thưởng, có xác suất ra số trúng thưởng. Số đối ứng cung chấn là 03122130.

(2) Cung đối xung với cửa thương nằm trong phạm vi suy xét. Cung đoài: thiên bàn đĩnh kỳ thêm địa bàn đĩnh kỳ, là tinh kỳ nhập thái âm, việc mừng thuận tâm, vạn sự như ý. Sao thiên trụ trực giờ Hợi, chủ phương tây có tiếng chuông, người dưới núi kêu la làm ứng nghiệm, trong vòng 100 ngày sau khi có tác dụng nhờ cứu hỏa mà được tài, đại lợi. Cửa cung ngang hòa, cát. Ngoại ứng lợi tài, có xác suất ra số trúng thưởng. Số đối ứng với cung đoài là 071625.

(3) Cung cấn: thiên bàn bính kỳ thêm địa bàn bính kỳ, là nguyệt kỳ bội sự. Sinh thêm sinh: chủ đi xa, cầu tài cát. Cửa sinh thêm bính, chủ quý nhân ấn thụ, việc mừng hôn nhân, thư tín. Sao thiên nhậm trực giờ Hợi, chủ phía tây người gõ khánh, người cầm lửa đến kêu la làm ứng nghiệm. Trong vòng một năm sau khi có tác dụng, nhờ cứu hỏa mà được tài, đại lợi. Lục bính đến cấn, tên là “phượng nhập đàn sơn”, cát. Cửa sinh thêm cung cấn, cầu tài đại cát. Có xác suất ra số trúng thưởng. Số đối ứng với cung cấn là 081726.

(4) Trung cung gửi cung khôn, là cung đối xung của cung cấn, nằm trong phạm vi suy xét. Cung khôn: thiên bàn giáp tuất kỹ thêm địa bàn giáp tuất kỹ, là địa hộ phùng quý, người bệnh phát hung hoặc chắc chắn chết, trăm sự không thuận, tạm thời không mưu cầu, mưu

Chương 3: Cách dùng kỳ môn độn giáp dự đoán số trúng thưởng xổ số cầu thì hung. Tử thêm tử: chủ việc quan lưu lại, ấn tín không tầm hơi, hung. Cửa tử thêm kỹ, chủ không ngừng dính đến bệnh tật, kiện cáo, hung. Sao thiên cầm trực giờ Hợi, chủ có tiếng cười của người phụ nữ ở phương tây bắc, gió lớn nổi lên làm gãy cây hư nhà, người kêu la làm ứng nghiệm, trong vòng 100 ngày sau khi có tác dụng, nhập sản phẩm tăng đạo và khí vật của thợ rèn. Một chữ hung. Nhưng vật cực tất phản, có xác suất ra số trúng thưởng. Số đối ứng với trung cung là 05142332.

Chúng ta tiến hành liệt kê số đối ứng với cung chấn trung đoàn cần là: 0305070812141617212325263032 tổng cộng 14 số. Số trúng thưởng song sắc cầu kỳ đó là: 081721232532 – 12. Trong 14 con số dự đoán song sắc cầu, ra được sáu cầu đỏ, một cầu lam, trúng được giải nhất. Có lẽ có người sẽ nói 14 con số quá nhiều, dân chơi xổ số thông thường không thể chấp nhận. Vậy thì, chúng ta có thể kết hợp biểu đồ xu hướng số đôi và số đôi được xác định bởi bàn kỳ môn 123578. Tiếp tục lọc ra từ 14 con số này, những số phù hợp với số đôi là 03050708121721232532 tổng cộng mười số. Nếu đem mười số này đi đánh thì có thể trúng ngay được giải nhất, đại gì mà không đánh chứ?

Ví dụ 5:

Chủ nhật ngày 18 tháng tư năm 2010, ngày mở thưởng kỳ thứ 43 song sắc cầu. Căn cứ thời gian mở thưởng 21 giờ 30 phút tối của song sắc cầu, xếp bàn kỳ môn độn giáp như sau.

Thời gian: 21 giờ 30 phút ngày 18 tháng tư năm 2010.

Âm lịch: giờ Hợi ngày mùng năm tháng ba năm canh dần.

Can chi: quý Hợi, mậu Tuất, canh Thìn, canh Dần.

Tuần không: tý Sửu, thìn Tị, thân Dậu, ngọ Mùi.

Xuân phân: một giờ 48 phút ngày 21 tháng ba năm 2010.

Thanh minh: năm giờ 55 phút ngày năm tháng tư năm 2010.

Thanh minh thượng nguyên, giờ quý Hợi tuần thủ là quý.

Dương độn cực bốn, trực phù thiên anh vào cung chấn, trực sử cửa cảnh vào cung chấn.

Thiên Đỗ Mậu Phụ Mậu	Phù Cảnh Quý Anh Quý	Xà Tử Bính Kỷ Nhuế Cầm Bính
----------------------------	----------------------------	-----------------------------------

Chương 3: Cách dùng kỳ môn độn giáp dự đoán số trúng thưởng xổ số

Địa Thương Ất Xung Ất		Âm Kinh Tân Trụ Tân
Vũ Sinh Nhâm Nhậm Nhâm	Kỷ Hổ Hưu Đinh Bồng Đinh	Hợp Khai Canh Tâm Canh

4 13 04 22 31	9 18 09 27	2 20 02 11 29
3 12 03 21 30	5 14 05 23 32	7 16 07 25
8 17 08 26	1 10 01 19 28	6 15 06 24 33

(1) Cung càn: khai thêm khai: chủ quý nhân bảo vật tài hỷ. Cửa khai ở càn, kinh doanh cầu tài đại lợi. Sao thiên tâm trực giờ Hợi, chủ gà gáy chó sủa, người già mặc áo mũ da đến, tay cầm đồ sắt làm ứng nghiệm. Trong vòng bảy ngày sau khi có tác dụng, có người ở xa đến tá túc, để lại tài vật mà đi. Phần luận đoán lợi cầu tài, ngoại ứng có tài. Có xác suất ra số trúng thưởng. Số đối ứng cung càn là 06152433.

(2) Cung khâm: thiên bàn đĩnh kỳ thêm địa bàn đĩnh kỳ, là tinh kỳ nhập thái âm, việc mừng thuận tâm, vạn sự như ý. Hưu thêm hưu: cầu tài, nhập nhân khẩu, yết kiến quý nhân cát, vào châu, thượng quan, tu tạo, đại lợi. Cửa hưu thêm đĩnh, trăm việc kiện tụng ngừng nghỉ. Sao thiên bồng trực giờ Hợi, chủ trẻ con tụ tập thành nhóm, nữ nhân mặc đồ tang làm ứng nghiệm. 60 ngày sau khi có tác dụng, nhờ bắt trộm mà được tiền tài, trong vòng ba năm bán thuốc và nước bùa đại phát. Phần đoán lợi cầu tài, có xác suất ra số trúng thưởng. Số đối ứng với cung khâm là 01101928.

(3) Cung tốn cung đối xung với cung càn nằm trong phạm vi suy xét. Cung tốn: thiên bàn giáp tý mậu thêm địa bàn giáp tý mậu, phục ngâm, gặp phải này, phạm sự bất lợi, đường đi tắc nghẽn, thủ thì tốt. Đổ thêm đổ: chủ vì cha mẹ bệnh tật, mà ruộng nhà thất thoát, việc hung. Cửa đổ thêm mậu, chủ mưu sự không thành. Phần đoán hung,

Chương 3: Cách dùng kỳ môn độn giáp dự đoán số trúng thưởng xổ số vật cực tất phần, có xác suất ra số trúng thưởng. Số đối ứng với cung tón là 04132231.

Chúng ta tiến hành sắp xếp số đối ứng với cung cần khám tón: 010406101315192224283133 tổng cộng 12 số. Số trúng thưởng song sắc cầu kỳ đó là 041019222833 – 04. Trong 12 con số dự đoán song sắc cầu, ra sáu cầu đỏ, một cầu lam, có thể trúng được giải nhất. Có lẽ có người sẽ nói 12 con quá nhiều, không phải là số lượng mà dân chơi xổ số bình thường có thể chấp nhận. Vậy thì, chúng ta có thể kết hợp biểu đồ xu hướng số đuôi và số đuôi được xác định bởi bàn kỳ môn 023489. Tiếp tục đối chiếu lọc ra từ 12 con số này, những số phù hợp với số đuôi là 0410131922242833 tám số. Nếu đem tám số này đi đánh thì có thể trúng được giải nhất, đại gì mà không đánh chứ?

Ví dụ 6:

Thứ năm ngày 22 tháng tư năm 2010, ngày mở thưởng kỳ thứ 45 song sắc cầu. Căn cứ thời gian mở thưởng 21 giờ 30 phút tối của song sắc cầu, xếp bàn kỳ môn độn giáp như sau.

Thời gian: 21 giờ 30 phút ngày 22 tháng tư năm 2010.

Âm lịch: giờ Hợi ngày mùng chín tháng ba năm canh dần.

Can chi: tân hợi, nhâm dần, canh thìn, canh dần.

Tuần không: dần mao, thìn tị, thân dậu, ngọ mùi.

Thanh minh: năm giờ 55 phút ngày năm tháng tư năm 2010.

Cốc vũ: 13 giờ bảy phút ngày 20 tháng tư năm 2010.

Cốc vũ trung nguyên, giờ tân hợi tuần thủ là nhâm.

Dương độn cực hai, trực phù thiên tâm vào cung năm, trực sử cửa khai vào cung bốn.

Địa Khai Mậu Tân Nhuế Cầm Canh	Thiên Hưu Quý Trụ Bính	Phù Sinh Nhâm Tâm Mậu
Vũ Kinh Bính Anh Kỷ	Tân	Xà Thương Ất Bồng Quý
Hổ Tử Canh Phụ Đinh	Hợi Cánh Kỷ Xung Ất	Âm Đỗ Đinh Nhâm Nhâm

Chương 3: Cách dùng kỳ môn độn giáp dự đoán số trúng thưởng xổ số

4 13 04 22 31	9 18 09 27	2 20 02 11 29
3 12 03 21 30	5 14 05 23 32	7 16 07 25
8 17 08 26	1 10 01 19 28	6 15 06 24 33

(1) Tìm cung vị mà huyền vũ đằng xà rơi vào. Huyền vũ vào cung chấn. Cung chấn: thiên bàn bính kỳ thêm địa bàn giáp tuất kỷ, là hỏa bội nhập hình, tù nhân bị hình roi, văn thư không được, cửa hung chuyển hung. Kinh thêm thương: chủ vì chuyện bàn bạc mưu tính hại người, sự việc bại lộ mà chuốc lấy kiện cáo, hung. Cửa kinh thêm kỷ, chủ chó dữ làm bị thương người thành kiện tụng. Phần đoán hung, vật cực tất phản, cung chấn là chỗ ở của dụng thần cửa thương, nay huyền vũ đi vào, lợi cầu thiên tài, có xác suất ra số trúng thưởng. Số đối ứng với cung chấn là 03122130.

(2) Tìm cung vị mà trực phù trực sử đi vào. Trực phù thiên tâm vào cung năm, trực sử cửa khai vào cung bốn. Cung năm gửi cung khôn. Cung khôn: thiên bàn giáp thìn nhâm thêm địa bàn giáp tý mậu, tiểu xà hóa long, nam nhân phát đạt, nữ nhân sinh con cái. Cửa sinh thêm mậu, cưới gả, cầu tài, yết kiến quý nhân đều cát. Sao thiên tâm trực giờ Hợi, chủ gà kêu chó sủa, người ta mặc áo mũ da đến, tay cầm đồ sắt làm ứng nghiệm. Trong vòng bảy ngày sau khi có tác dụng, có người ở xa đến tá túc, để lại tài vật mà đi. Phần đoán lợi cầu tài, có xác suất ra số trúng thưởng. Số đối ứng với cung khôn là 02112029.

(3) Trực sử cửa khai vào cung bốn. Cung tốn: cửa cát khắc cung, việc hung không hung. Sao thiên nhuế trực giờ Hợi, có trẻ con tụ tập thành nhóm, phụ nhân mặc đồ tang đến làm ứng nghiệm. 60 ngày sau nhờ trộm mà được tài, sau ba năm nhờ nước bùa và thuốc mà phát tài. Trực sử vào này. Ngoại ứng lợi cầu thiên tài, có xác suất ra số trúng thưởng. Số đối ứng với cung tốn là 04132231.

Chúng ta liệt kê số đối ứng với cung khôn chấn tốn: 0203041112 13202122293031 tổng cộng 12 số. Số trúng thưởng song sắc cầu của kỳ đó là 020304132029 – 01. Trong 12 con số dự đoán song sắc

Chương 3: Cách dùng kỳ môn độn giáp dự đoán số trúng thường xổ số cầu, ra sáu cầu đỏ, có thể trúng được giải nhì. Có lẽ có người sẽ nói 12 con số quá nhiều, không phải là số lượng mà dân chơi xổ số bình thường chấp nhận được. Vậy thì chúng ta có thể kết hợp biểu đồ xu hướng số đuôi và số đuôi được xác định bởi bàn kỳ môn 02349. Tiếp tục so sánh lọc thêm nữa, những số phù hợp với số đuôi là 020304121320222930 chín số. Nếu đem chín số này đi đánh thì có thể trúng được giải nhì, dại gì mà không đánh?

Ví dụ 7:

Chủ nhật ngày 25 tháng tư năm 2010, ngày mở thưởng kỳ thứ 46 song sắc cầu. Căn cứ thời gian mở thưởng 21 giờ 30 phút tối của song sắc cầu, xếp bàn kỳ môn độn giáp như sau.

Thời gian: 21 giờ 30 phút ngày 25 tháng tư năm 2010.

Âm lịch: giờ Hợi ngày 12 tháng ba năm canh dần.

Can chi: đinh Hợi, ất Tỵ, canh Thìn, canh Dần.

Tuần không: ngọc Mùi, dần Mão, thân Dậu, ngọc Mùi.

Thanh minh: năm giờ 55 phút ngày năm tháng tư năm 2010.

Cốc vũ: 13 giờ bảy phút ngày 20 tháng tư năm 2010.

Cốc vũ hạ nguyên, giờ đinh Hợi tuần thủ là canh.

Dương độn cục tám, trực phù thiên bồng vào cung năm, trực sử cửa hưu vào cung bốn.

Địa Hưu Ất Trụ Quý	Thiên Sinh Bính Tâm Kỷ	Phù Thương Canh Bồng Tân
Vũ Khai Tân Đinh Nhuế Cầm Nhâm	Đinh	Xà Đỗ Mậu Nhậm Ất
Hổ Kính Kỷ Anh Mậu	Hợi Tử Quý Phụ Canh	Âm Cảnh Nhâm Xung Bính

4 13 04 22 31	9 18 09 27	2 20 02 11 29
3 12 03 21 30	5 14 05 23 32	7 16 07 25

### Chương 3: Cách dùng kỳ môn độn giáp dự đoán số trúng thưởng xổ số

8	1	6
17 08 26	10 01 19 28	15 06 24 33

(1) Tìm cung vị mà dụng thần cửa thương rơi vào. Cửa thương vào cung khôn. Cung khôn: thiên bàn giáp thân canh thêm địa bàn giáp ngọ tân, là bạch hổ can cách, cầu tài càng là đại hung. Thương thêm tử: chủ quan ti ẩn tín hung, xuất hành đại kỵ, điếm bệnh hung. Cửa thương thêm tân, chủ vợ chồng có tâm tư riêng, oán giận nhau. Cửa khắc cung, phần luận đoán hung, nhưng cửa thương nhập mộ, bằng với đem cửa thương đóng lại, lợi cầu thiên tài. Có xác suất ra số trúng thưởng. Số đối ứng với cung khôn là 02112029. Trực phù thiên bình vào cung năm. Cung năm giữa gửi cung khôn, sao thiên bình trực giờ Hợi, chủ trẻ con tụ thành nhóm, nữ nhân mặc quần áo tang làm ứng nghiệm. 60 ngày sau khi có tác dụng, nhờ bắt kẻ trộm mà được tiền tài, trong vòng ba năm bán thuốc và nước bùa đại phát. Lợi cầu thiên tài. Có xác suất ra số trúng thưởng. Số đối ứng với cung năm giữa là 05142332.

(2) Tìm cung vị mà huyền vũ đằng xà rơi vào. Huyền vũ vào cung chấn. Cung chấn: thiên bàn đinh kỳ thêm địa bàn giáp thìn nhâm, đinh nhâm tương hợp, chủ quý nhân ân chiếu, tụng ngục công bằng. Cửa khai khắc cung chấn, cửa khai là cửa đại cát, việc hung khó nổi dậy, huyền vũ lợi cầu thiên tài, có xác suất ra số trúng thưởng. Số đối ứng với cung chấn là 03122130.

(3) Cung ly: thiên bàn bính kỳ thêm địa bàn giáp tuất kỷ, là hỏa bội nhập hình, tù nhân bị hình phạt rơi, cửa cát được cát. Sinh thêm cảnh: chủ âm nhân, chuyện khẩu thiệt nhỏ không yên, văn thư, sau thì cát. Cửa sinh thêm kỷ, chủ được quý nhân ủng hộ, cát. Sao thiên tâm trực giờ Hợi, chủ gà kêu chó sủa, người già mặc áo mũ da đến, tay cầm đồ sắt làm ứng nghiệm. Trong vòng bảy ngày sau khi có tác dụng, có người ở xa đến tá túc, để lại tài vật mà đi. Cửa sinh được ly hỏa sinh, đại cát. Phần đoán cát, lợi cầu thiên tài, có xác suất ra số trúng thưởng. Số đối ứng với cung ly là 091827.

Chúng ta tiến hành liệt kê ra số đối ứng của cung khôn chấn trung ly: 020305091112141820212327293032 tổng cộng 15 số. Số trúng thưởng song sắc cầu kỳ đó là 111221232732 – 05. Trong 15 con số dự đoán song sắc cầu, ra sáu cầu đỏ, một cầu lam, có thể

Chương 3: Cách dùng kỳ môn độn giáp dự đoán số trúng thưởng xổ số trúng được giải nhất. Có lẽ có người sẽ nói 15 con số quá nhiều, không phải là số lượng mà dân đánh số chấp nhận được. Vậy thì, chúng ta có thể kết hợp biểu đồ xu hướng số đuôi và số đuôi được xác định bởi bàn kỳ môn 1237. Tiếp tục so sánh lọc ra từ 15 con số, những số phù hợp với số đuôi là 020305111221232732 chín số. Nếu đem chín số này đi đánh có thể trúng được giải nhất. Đại gì mà không đi đánh chứ?

Ví dụ 8:

Thứ ba ngày 27 tháng tư năm 2010, ngày mở thưởng kỳ thứ 47 song sắc cầu. Căn cứ thời gian mở thưởng 21 giờ 30 phút tối của song sắc cầu, xếp bàn kỳ môn độn giáp như sau.

Thời gian: 21 giờ 30 phút ngày 27 tháng tư năm 2010.

Âm lịch: giờ Hợi ngày 14 tháng ba năm canh dần.

Can chi: tân hợi, đinh mùi, canh thìn, canh dần.

Tuần không: dần mao, dần mao, thân dậu, ngọ mùi.

Thanh minh: năm giờ 55 phút ngày năm tháng tư năm 2010.

Cốc vũ: 13 giờ bảy phút ngày 20 tháng tư năm 2010.

Cốc vũ hạ nguyên, giờ tân hợi tuần thủ là nhâm.

Dương độn cục tám, trực phù thiên xung vào cung hai, trực sử cửa thương vào cung một.

Địa Tử Canh Bồng Quý	Thiên Kinh Mậu Nhậm Kỷ	Phù Khai Nhâm Xung Tân
Vũ Cảnh Bính Tâm Nhâm	Đinh	Xà Hưu Quý Phụ Ất
Hổ Đỗ Ất Trụ Mậu	Hợi Thương Tân Đinh Nhuế Cầm Canh	Âm Sinh Kỷ Anh Bính

4 13 04 22 31	9 18 09 27	2 20 02 11 29
3 12 03 21 30	5 14 05 23 32	7 16 07 25

### Chương 3: Cách dùng kỳ môn độn giáp dự đoán số trúng thưởng xổ số

8	1	6
17 08 26	10 01 19 28	15 06 24 33

(1) Tìm cung vị mà dụng thần cửa thương rơi vào. Trực sử cửa thương vào cung một. Cửa thương vào cung khảm. Cung khảm: sao thiên nhuế trực giờ Hợi, có trẻ con tụ tập thành nhóm, phụ nhân mặc đồ tang đến làm ứng nghiệm. 60 ngày sau nhờ trộm mà được tài, sau ba năm nhờ nước bùa và thuốc men mà phát tài. Cung sinh cửa, cửa thương càng vượng, lợi cầu thiên tài. Trực sử vào này, có xác suất ra số trúng thưởng. Số đối ứng với cung khảm là 01101928.

(2) Trực phù thiên xung vào cung hai. Cung khôn: thiên bàn giáp thìn nhâm thêm địa bàn giáp ngọ tân, là đặng xà tương triền, cho dù có cửa cát, cũng không thể yên ổn được. Khai thêm tử: chủ quan ti lo lắng, trước buồn sau vui. Cửa khai thêm tân, âm nhân đường đi. Sao thiên xung trực giờ Hợi, có người áo xanh bị què đến, nhà người ta phía đông bốc lửa làm ứng nghiệm. Trong vòng 100 ngày sau khi có tác dụng, sẵn bắt chuột, trong vòng một năm được tài, nhập điền khế của người khác. Cung khôn sinh cửa khai, việc hung khó thành. Phần luận đoán lợi cầu tài, có xác suất ra số trúng thưởng. Số đối ứng với cung khôn là 02112029. Trung cung gửi cung khôn, cũng nằm trong phạm vi được suy xét. Số đối ứng với trung cung là 05142332.

(3) Tìm cung vị huyền vũ đặng xà rơi vào. Huyền vũ vào cung chấn. Cung chấn: sao thiên tâm trực giờ Hợi, chủ gà gáy chó sủa, người già mặc áo mũ da đến, tay cầm đồ sắt làm ứng nghiệm. Trong vòng bảy ngày sau khi có tác dụng, người ở xa đến tá túc, để lại tài vật mà đi. Cung sinh cửa, cát. Huyền vũ vào này, có xác suất ra số trúng thưởng. Số đối ứng với cung chấn là 03122130.

(4) Sao thiên bình lợi thiên tài, vào cung tốn. Cung tốn: thiên bàn giáp thân canh thêm địa bàn giáp dần quý, là đại cách, bởi vì dần thân tương xung, đại hung. Tử thêm đố: chủ phá tài, hung. Cửa thêm quý, chủ việc phụ nữ cưới gả hung. Sao thiên bình trực giờ Hợi, chủ trẻ con tụ tập thành nhóm, nữ nhân mặc đồ tang làm ứng nghiệm. 60 ngày sau khi có tác dụng, nhờ bắt trộm mà được tiền tài, trong vòng ba năm bán thuốc và nước bùa đại phát. Phần đoán hung, cung khắc

Chương 3: Cách dùng kỳ môn độn giáp dự đoán số trúng thưởng xổ số cửa, nhưng vật cực tất phản, có xác suất ra số trúng thưởng. Số đối ứng với cung tốn là 04132231.

Chúng ta tiến hành liệt kê số đối ứng của cung khảm khôn trung chấn tốn: 0102030405101112131419202122232829303132 tổng cộng 20 số. Số trúng thưởng song sắc cầu kỳ đó là 031013202132 – 15. Trong 20 con số dự đoán song sắc cầu, ra sáu cầu đỏ, có thể trúng được giải nhì. Có lẽ có người sẽ nói 20 con số quá nhiều, không phải là số lượng mà dân chơi xổ số có thể chấp nhận. Thế thì, chúng ta có thể kết hợp biểu đồ xu hướng số đuôi và số đuôi được xác định bởi bàn kỳ môn 0123. Tiếp tục so sánh lọc ra từ 20 con số này, những số phù hợp với số đuôi là 0102031011121320212223303132 tổng cộng 14 số, trong đó ra sáu cầu đỏ, trúng được giải nhì.

Ví dụ 9:

Chủ nhật ngày hai tháng năm năm 2010, ngày mở thưởng kỳ thứ 47 song sắc cầu. Căn cứ thời gian mở thưởng 21 giờ 30 phút tối của song sắc cầu, xếp bàn kỳ môn độn giáp như sau.

Thời gian: 21 giờ 30 phút ngày hai tháng năm 2010.

Âm lịch: giờ Hợi ngày 19 tháng ba năm canh dần.

Can chi: tân hợi, nhâm tý, canh thìn, canh dần.

Tuần không: dần mảo, dần mảo, thân dậu, ngọ mùi.

Thanh minh: năm giờ 55 phút ngày năm tháng tư năm 2010.

Cốc vũ: 13 giờ bảy phút ngày 20 tháng tư năm 2010.

Cốc vũ thượng nguyên, giờ tân hợi tuần thủ là nhâm.

Dương độn cực năm, trực phù thiên anh vào cung tám, trực sử cửa cảnh vào cung bảy.

Âm Sinh Canh Trụ Ất	HỢP Thương Kỷ Tâm Nhâm	HỔ Đỗ Quý Bồng Đinh
Xà Hưu Đinh Mậu Nhuế Cầm Bính	Mậu	Vũ Cảnh Tân Nhậm Canh
Phù Khai Nhâm Anh Tân	Thiên Kinh Ất Phụ Quý	ĐỊA Tử Bính Xung Kỷ

Chương 3: Cách dùng kỳ môn độn giáp dự đoán số trúng thưởng xổ số

4 13 04 22 31	9 18 09 27	2 20 02 11 29
3 12 03 21 30	5 14 05 23 32	7 16 07 25
8 17 08 26	1 10 01 19 28	6 15 06 24 33

(1) Tìm cung vị mà dụng thần cửa thương rơi vào. Cửa thương vào cung ly. Cung ly: sao thiên tâm trực giờ Hợi, chủ gà gáy chó sủa, người già mặc áo mũ da đến, tay cầm đồ sắt làm ứng nghiệm. Trong vòng bảy ngày sau khi có tác dụng, có người ở xa đến tá túc, để lại tài vật mà đi. Phần đoán hung. Cửa sinh cung, cát. Có tượng được thiên tài, có xác suất ra số trúng thưởng. Số đối ứng với cung ly là 091827.

(2) Trực phù thiên anh vào cung tằm. Cung cần: khai thêm sinh: chủ gặp quý nhân, mưu vọng sở cầu được toại nguyện. Cung sinh cửa, đại cát. Có xác suất ra số trúng thưởng. Số đối ứng với cung cần là 081726.

(3) Cung khảm: thiên bàn ất kỳ thêm địa bàn giáp dần quý, là hoa cái phùng tinh, ẩn cư tu đạo, ẩn nấp tàng hình, tránh tai họa thì cát. Kinh thêm hựu: chủ việc cầu tài hoặc vì chuyện khẩu thiệt cầu tài, chậm thì cát. Cửa sinh cung, cát. Có xác suất ra số trúng thưởng. Số đối ứng với cung khảm là 01101928.

(4) Cung càn: tử thêm khai: chủ gặp quý nhân, việc cầu án tín văn thư đại lợi. Sao thiên xung trực giờ Hợi, có người áo xanh què chân đến, nhà người phía đông bốc lửa làm ứng nghiệm. Trong vòng 100 ngày sau khi có tác dụng, săn bắt chuột, trong vòng một năm được tài, nhập điền khế của người khác. Cửa sinh cung, phần đoán có ý được tài, có xác suất ra số trúng thưởng. Số đối ứng với cung càn là 06152433.

Chúng ta tiến hành liệt kê số đối ứng của các cung khảm càn cần ly: 0106080910151718192426272833 tổng cộng 14 số. Số trúng thưởng song sắc cầu kỳ đó là 010610262728 – 02. Trong 14 con số dự đoán song sắc cầu, ra sáu cầu đỏ, có thể trúng được giải nhì. Có lẽ có người sẽ nói rằng 14 con số quá nhiều, không phải là số lượng mà dân chơi xổ số thông thường có thể chấp nhận được. Vậy thì,

Chương 3: Cách dùng kỳ môn độn giáp dự đoán số trúng thưởng xổ số chúng ta có thể kết hợp biểu đồ xu hướng số đuôi và số đuôi được xác định bởi bàn kỳ môn 01678. Tiếp tục so sánh lọc ra từ 14 con số đó, những số phù hợp với số đuôi là 010608101718262728 chín số. Nếu đem chín con số này đi đánh thì có thể trúng được giải nhì. Đại gì mà không đánh chứ?

Ví dụ 10:

Chủ nhật ngày chín tháng năm năm 2010, ngày mở thưởng kỳ thứ 52 song sắc cầu. Căn cứ thời gian mở thưởng 21 giờ 30 phút tối của song sắc cầu, xếp bàn kỳ môn độn giáp như sau.

Thời gian: 21 giờ 30 phút ngày chín tháng năm 2010.

Âm lịch: giờ Hợi ngày 26 tháng ba năm canh dần.

Can chi: ất Hợi, kỷ Mùi, tân Tỵ, canh Dần.

Tuần không: thân Dậu, tỵ Sửu, thân Dậu, ngọ Mùi.

Cốc vũ: 13 giờ bảy phút ngày 20 tháng tư năm 2010.

Lập hạ: 23 giờ 29 phút ngày năm tháng năm năm 2010.

Lập hạ hạ nguyên, giờ ất Hợi tuần thủ là kỷ.

Dương độn cục bầy, trực phù thiên nhậm vào cung sáu, trực sử cửa sinh vào cung chín.

Hỗ Hưu Nhâm Bính Nhuế Cầm Đinh	Vũ Sinh Mậu Trụ Canh	Địa Thương Ất Tâm Nhâm
Hợp Khai Canh Anh Quý	Bính	Thiên Đỗ Tân Bồng Mậu
Âm Kinh Đinh Phụ Kỷ	Xà Tử Quý Xung Tân	Phù Cảnh Kỷ Nhậm Ất

4 13 04 22 31	9 18 09 27	2 20 02 11 29
3 12 03 21 30	5 14 05 23 32	7 16 07 25
8 17 08 26	1 10 01 19 28	6 15 06 24 33

### Chương 3: Cách dùng kỳ môn độn giáp dự đoán số trúng thưởng xổ số

(1) Tìm cung vị mà dụng thần cửa thương đi vào. Cửa thương vào cung khôn. Cung khôn: thiên bàn ất kỳ thêm địa bàn giáp thìn nhâm, là nhật kỳ nhập địa, quan tụng thị phi, có việc người mưu hại. Thương thêm tử: chủ quan ti ấn tín hung, xuất hành đại kỵ, điềm bệnh hung. Cửa thương thêm nhâm, chủ vì trộm mà bị liên lụy. Sao thiên tâm trực giờ Hợi, chủ gà gáy chó sủa, người già mặc áo mũ da đến, tay cầm đồ sắt làm ứng nghiệm. Trong vòng bảy ngày sau khi có tác dụng, có người ở xa đến tá túc, để lại tài vật mà đi. Phần đoán hung, vật cực tất phản, cửa thương nhập mộ bằng với cửa thương bị đóng lại. Ngoại ứng có ý được thiên tài, có xác suất ra số trúng thưởng. Số đối ứng với cung khôn là 02112029. Cung năm giữa gửi cung khôn, cũng nằm trong phạm vi cần suy xét, số đối ứng với trung cung là 05142332.

(2) Trực sử cửa sinh vào cung chín. Huyền vũ vào cung. Cung ly: sinh thêm cảnh: chủ âm nhân, khẩu thiệt nhỏ không yên và việc văn thư, sau thì cát. Sao thiên trụ trực giờ Hợi, chủ phương tây có tiếng chuông, người dưới núi kêu la làm ứng nghiệm, trong vòng 100 ngày sau khi có tác dụng nhờ cứu hỏa mà được tài, đại lợi. Cung sinh cửa, cát. Cửa sinh vượng, ngoại ứng lợi tài, có xác suất ra số trúng thưởng. Số đối ứng với cung ly là 091827.

(3) Đằng xà vào cung khảm. Cung khảm: tử thêm hưu: chủ việc cầu tài vật không cát, nếu hỏi tăng đạo cầu phương thì cát. Sao thiên xung trực giờ Hợi, có người áo xanh què chân đến, nhà người ở phía đông bốc lửa làm ứng nghiệm. Trong vòng 100 ngày sau khi có tác dụng, sẵn bắt chuột, trong vòng một năm được tài, nhập điền khế của người khác. Cửa khắc cung, hung. Ngoại ứng có ý được tài, có xác suất ra số trúng thưởng. Số đối ứng với cung khảm là 01101928.

Chúng ta tiến hành liệt kê ra số đối ứng của cung khảm khôn trung ly: 010205091011141819202327282932 tổng cộng 15 số. Số trúng thưởng song sắc cầu kỳ đó là 010219232729 – 10. Trong 15 số dự đoán song sắc cầu, ra sáu cầu đỏ, một cầu lam, có thể trúng được giải nhất. Có lẽ có người sẽ nói 15 con số quá nhiều, không phải là số lượng mà dân chơi xổ số thông thường có thể chấp nhận được. Vậy thì, chúng ta có thể kết hợp biểu đồ xu hướng số đuôi và số đuôi được xác định bởi bàn kỳ môn 12379. Tiếp tục so sánh lọc

Chương 3: Cách dùng kỳ môn độn giáp dự đoán số trúng thưởng xổ số ra từ 15 con số này, những số phù hợp với số đuôi là 010209111923272932 chín số. Nếu đem chín số này đi đánh thì có thể trúng được giải nhì. Đại gì mà không đi đánh chứ?

Xem xong mười ví dụ phía trên, độc giả nhất định cảm thấy được sự thần kỳ của kỳ môn độn giáp dự đoán số trúng thưởng xổ số. Nhưng đối với vấn đề làm cách nào để kết hợp biểu đồ xu hướng số đuôi và số đuôi được xác định bởi bàn kỳ môn thì lại lâm vào thế hoang mang. Dưới đây sẽ dùng ví dụ thuyết minh rõ vấn đề này.

Ví dụ 1:

Thứ năm ngày năm tháng 11 năm 2009, ngày mở thưởng kỳ thứ 130 song sắc cầu. Căn cứ thời gian mở thưởng 20 giờ 30 phút tối của song sắc cầu, xếp bàn kỳ môn như sau. Năm 2009, song sắc cầu mở thưởng vào giờ tuất.

Thời gian: 20 giờ 30 phút ngày năm tháng 11 năm 2009.

Âm lịch: giờ tuất ngày 19 tháng chín năm kỷ sửu.

Can chi: giáp tuất, giáp dần, giáp tuất, kỷ sửu.

Tuần không: thân dậu, tý sửu, thân dậu, ngọ mùi.

Hàn lộ: 12 giờ 15 phút ngày tám tháng mười năm 2009.

Sương giáng: 15 giờ năm phút ngày 23 tháng mười năm 2009.

Sương giáng trung nguyên, giờ giáp tuất tuần thủ là kỷ.

Âm độn cục tám, trực phù thiên trụ vào cung bầy, trực sử cửa kinh vào cung bầy.

Hợp Đỗ Nhâm Phụ Nhâm	Âm Cảnh Ất Anh Ất	Xà Tử Đinh Tân Nhuế Cầm Đinh
Hổ Thương Quý Xung Quý	Tân	Phù Kinh Kỷ Trụ Kỷ
Vũ Sinh Mậu Nhậm Mậu	Địa Hưu Bính Bồng Bính	Thiên Khai Canh Tâm Canh

4 13 04 22 31	9 18 09 27	2 20 02 11 29
------------------	---------------	------------------

Chương 3: Cách dùng kỳ môn độn giáp dự đoán số trúng thưởng xổ số

3 12 03 21 30	5 14 05 23 32	7 16 07 25
8 17 08 26	1 10 01 19 28	6 15 06 24 33

(1) Tìm cung vị mà dụng thần cửa thương rơi vào. Cửa thương vào cung chấn. Cung chấn: thiên bàn giáp dần quý thêm địa bàn giáp dần quý, là thiên võng tứ trương, chủ người đi mất bạn, bệnh tật kiện tụng đều bị thương. Thương thêm thương: chủ biến động, đi xa gãy bị thương, hung. Cửa thương thêm quý, chủ tụng ngục bị oan, có lý nhưng khó giải bày. Sao thiên xung trực giờ tuất, phương tây có ba năm người đến tìm vật, đi cùng với thầy mo làm ứng nghiệm. 60 ngày sau khi có tác dụng, gà kêu trên cây, thư xa đến, được tiền của người ngoài. Phần luận đoán hung, nhưng cửa thương lợi cầu thiên tài, ngoại ứng được tài, có xác suất ra số trúng thưởng. Số đối ứng với cung chấn là 03122130.

(2) Trực phù thiên trụ vào cung bầy, trực sử cửa kinh vào cung bầy. Cung đoài: thiên bàn giáp tuất kỷ thêm địa bàn giáp tuất kỷ, là địa hộ phùng quý, trăm sự không thuận, tạm không mưu tính, mưu tính thì hung. Kinh thêm kinh: chủ bệnh tật, lo lắng, hoảng sợ. Cửa kinh thêm kỷ, chủ chó dữ làm bị thương người thành kiện tụng. Phần luận đoán tuy hung, nhưng trực phù trực sử vào cung đoài, có xác suất ra số trúng thưởng. Số đối ứng với cung đoài là 071625.

(3) Đẳng xà vào cung khôn. Cung khôn: thiên bàn giáp ngọ tân thêm địa bàn đinh kỳ, là ngục thần đắc kỳ, kinh doanh cầu tài thu về lợi tăng gấp đôi, tù nhân được xá miễn. Thiên bàn đinh kỳ thêm địa bàn đinh kỳ, là tinh kỳ nhập thái âm, văn thư chứng kiện sắp tới, việc mừng thuận tâm, vạn sự như ý. Sao thiên cầm trực giờ tuất, chủ phương đông bắc có tiếng chuông trống, đưa bé trai áo xanh cầm giỏ đến làm ứng nghiệm. Trong vòng 60 ngày sau khi có tác dụng, chuột trắng đến, được tài vật của quả phụ, phát đạt. Sao thiên nhuê trực giờ tuất, có người già chống gậy đến, phía tây mưa sấm sét, người nhiều râu tóc gánh vật đến làm ứng nghiệm. Về sau có chó trắng tự đến, 60 ngày nhặt được đồ quân mã, được tiền bất nghĩa đại phát. Lục đinh đến khôn, tên là “ngọc nữ du địa hộ”, cát. Cửa tử

Chương 3: Cách dùng kỳ môn độn giáp dự đoán số trúng thưởng xổ số tuy hung, nhưng được đình kỳ, ngoại ứng lợi cầu thiên tài, có xác suất ra số trúng thưởng. Số đối ứng với cung khôn là 02112029.

(4) Cung tốn: thiên bàn giáp Thìn nhâm thêm địa bàn giáp Thìn nhâm, là xà nhập địa la, người ngoài quấy rối, việc trong lộn xộn. Đồ thêm đồ: chủ vì cha mẹ bệnh, mà thất thoát ruộng nhà, việc hung. Cửa đồ thêm nhâm, chủ việc gian đạo, hung. Phần đoán hung, vật cực tất phản. Có xác suất ra số trúng thưởng. Số đối ứng với cung tốn là 04132231.

Chúng ta tiến hành liệt kê số đối ứng của cung khôn chấn tốn đoàn: 020304071112131620212225293031 tổng cộng 15 số. Số trúng thưởng song sắc cầu kỳ đó là 020307121330 – 11. Trong 15 con số dự đoán song sắc cầu, ra sáu cầu đỏ, một cầu lam, có thể trúng được giải nhất. Có lẽ có người sẽ nói 15 con quá nhiều, không phải số lượng mà dân chơi xổ số bình thường chấp nhận nổi. Vậy thì, chúng ta có thể kết hợp biểu đồ xu hướng số đuôi và số đuôi được xác định bởi bàn kỳ môn. Trong bàn kỳ môn, dụng thần cửa thương vào cung chấn, đuôi ba chắc chắn ra. Trực phù thiên trụ vào cung bầy, trực sử cửa kinh vào cung bầy, đuôi bảy chắc chắn ra. Đằng xà vào cung khôn, đuôi hai chắc chắn ra. Trung cung gửi cung khôn, đuôi 05 chắc chắn có. Kết hợp biểu đồ xu hướng số đuôi số trúng thưởng, xác định số đuôi là 0237. Tiếp tục so sánh lọc ra từ 15 con số ở trên, những số phù hợp với số đuôi là 0203071213202230 tám số. Nếu đem tám số này đi đánh thì có thể trúng được giải nhì. Đại gì mà không đánh chứ?

Ví dụ 2:

Thứ năm ngày hai tháng chín năm 2010, ngày mở thưởng kỳ thứ 102 song sắc cầu. Căn cứ thời gian mở thưởng 21 giờ 30 phút tối của song sắc cầu, xếp bàn kỳ môn độn giáp như sau.

Thời gian: 21 giờ 30 phút ngày hai tháng chín năm 2010.

Âm lịch: giờ Hợi ngày 24 tháng bảy năm canh dần.

Can chi: đình Hợi, át Mão, giáp Thân, canh dần.

Tuần không: ngọ mùi, tý Sửu, ngọ mùi, ngọ mùi.

Lập thu: 23 giờ 57 phút ngày bảy tháng tám năm 2010.

Xử thử: 14 giờ 24 phút ngày 23 tháng tám năm 2010.

Xử thử trung nguyên, giờ đình Hợi tuần thủ là canh.

Chương 3: Cách dùng kỳ môn độn giáp dự đoán số trúng thưởng xổ số

Âm độn cục bốn, trực phù thiên nhuế vào cung bảy, trực sử cửa tử vào cung tám.

Hợp Khai Kỷ Xung Mậu	Âm Hưu Mậu Phụ Nhâm	Xà Sinh Nhâm Anh Canh
Hỗ Kinh Quý Nhậm Kỷ	Ất	Phù Thương Canh Ất Nhuế Cầm Đinh
Vũ Tử Tân Bồng Quý	Địa Cảnh Bính Tâm Tân	Thiên Đỗ Đinh Trụ Bính

4 13 04 22 31	9 18 09 27	2 20 02 11 29
3 12 03 21 30	5 14 05 23 32	7 16 07 25
8 17 08 26	1 10 01 19 28	6 15 06 24 33

(1) Tìm cung vị mà dụng thần cửa thương rơi vào. Trực phù thiên nhuế vào cung bảy. Cửa thương vào cung đoài. Cung đoài: thiên bàn ất kỳ thêm địa bàn đĩnh kỳ, là kỳ nghi tương tá, trăm sự đều có thể làm. Sao thiên nhuế trực giờ Hợi, có trẻ con tụ thành nhóm, phụ nhân mặc đồ tang đến làm ứng nghiệm. 60 ngày sau nhờ trộm mà được tài, sau ba năm nhờ nước bùa và thuốc men mà phát tài. Cung khắc cửa, việc hung không hung, ngoại ứng lợi tài, có xác suất ra số trúng thưởng. Số đối ứng với cung đoài là 071625.

(2) Đăng xà vào cung khôn. Cung khôn: thiên bàn giáp thìn nhâm thêm địa bàn giáp thân canh, là thái bạch cầm xà, hình ngục công bằng, phân rõ chính tà. Cửa sinh vào đất hung, việc hung khó hung, phần đoán không lợi cầu tài, nhưng cung khôn là cung đối xung với cung tám cung mà trực sử cửa tử rơi vào, có xác suất ra số trúng thưởng. Số đối ứng với cung khôn là 02112029.

(3) Cung tốn: thiên bàn giáp tuất kỷ thêm địa bàn giáp tý mậu, là khuyến ngộ thanh long, cửa cát thì mưu vọng thuận tâm, người trên gặp việc mừng. Cửa khai thêm mậu, tài danh đều được. Cửa cát

Chương 3: Cách dùng kỳ môn độn giáp dự đoán số trúng thưởng xổ số khắc cung, việc hung không nổi dậy. Sao thiên xung trực giờ Hợi, có người áo xanh què chân đến, nhà người ở phía đông bắc lửa làm ứng nghiệm. Trong vòng 100 ngày sau khi có tác dụng, sẵn bắt chuột, trong vòng một năm được tài, nhập điền khế của người ta. Phần luận đoán lợi cầu tài, có xác suất ra số trúng thưởng. Số đối ứng với cung tổn là 04132231.

Chúng ta liệt kê số đối ứng với cung khôn tổn đoàn: 0204071113 162022252931 tổng cộng có 11 số. Số trúng thưởng song sắc cầu kỳ đó là 041116202229 – 10. Trong 11 con số dự đoán song sắc cầu, ra sáu cầu đỏ, có thể trúng được giải nhì. Có lẽ có người sẽ nói 11 con số quá nhiều, không phải là số lượng mà dân chơi xổ số có thể chấp nhận được. Vậy thì, chúng ta có thể kết hợp biểu đồ xu hướng số đuôi và số đuôi được xác định bởi bàn kỳ môn. Trong bàn kỳ môn, cung ly cung khảm cửa cung đối xung, thiên bàn địa bàn khắc lẫn nhau, đuôi một đuôi chín chắc chắn ra. Cung khôn có số trúng thưởng, đuôi 05 đuôi hai chắc chắn ra. Cung tổn có số trúng thưởng, đuôi bốn chắc chắn ra. Cửa đỏ vào cung càn, cung khắc cửa, việc hung không nổi dậy. Thiên bàn đình kỳ thêm địa bàn bính kỳ. Đuôi sáu chắc chắn ra. Kết hợp với biểu đồ xu hướng số đuôi số trúng thưởng, xác định được số đuôi là 012469. Tiếp tục so sánh lọc ra từ 11 con số, những số phù hợp với số đuôi là 0204111620222931 tổng cộng tám số. Nếu đem tám số này đi đánh thì có thể trúng được giải nhì. Đại gì mà không đánh chứ?

Trong bàn kỳ môn có mười cái số đuôi 0123456789, số trúng thưởng cầu đỏ của song sắc cầu nhiều nhất là sáu cái số đuôi. Chúng ta kết hợp biểu đồ xu hướng số đuôi số trúng thưởng và bàn kỳ môn, xóa bỏ đi bốn đến năm cái số đuôi, thông thường không phải là chuyện quá khó khăn. Hy vọng mọi người học một biết mười, nâng cao được xác suất trúng thưởng.

Sử dụng kỳ môn độn giáp dự đoán số trúng thưởng song sắc cầu, căn cứ vào thống kê trong lịch sử, số trúng thưởng xuất hiện ở ba đến sáu cung trong bàn kỳ môn, lấy bốn cung năm cung là khá nhiều rồi. Khi lựa chọn cung vị, hy vọng độc giả hiểu rõ điểm này, chọn số của bốn cung hoặc năm cung là được.

### Chương 3: Cách dùng kỳ môn độn giáp dự đoán số trúng thưởng xổ số

Phương pháp dùng kỳ môn độn giáp dự đoán xổ số phúc lợi 3D giống với song sắc cầu, lấy cửa thương làm dụng thần. Thứ nhất, xác định cung vị mà số trúng thưởng nào vào đó, có thể lựa chọn một cung hoặc một vài cung. Trục phù trục sử cùng cung, góc hình học, bên cạnh, cung có huyền vũ đằng xà, hoặc cung đối xung với nó, những cung này xác suất ra số trúng thưởng khá cao. Thứ hai, trong bàn kỳ môn, xác định một con số xem làm đảm mã, hai cái này kết hợp sàng lọc với nhau, sau đó quyết định số cần đi đánh. Dưới đây cho ví dụ thuyết minh.

Ví dụ 1:

Ngày bốn tháng tám năm 2010, ngày mở thưởng xổ số phúc lợi 3D. Căn cứ thời gian mở thưởng 20 giờ 30 phút tối của xổ số phúc lợi 3D, xếp bàn kỳ môn độn giáp như sau.

Thời gian: 20 giờ 30 phút ngày bốn tháng tám năm 2010.

Âm lịch: giờ tuất ngày 24 tháng sáu năm canh dần.

Can chi: mậu tuất, bính tuất, quý mùi, canh dần.

Tuần không: thìn tị, ngọ mùi, thân dậu, ngọ mùi.

Tiểu thử: 14 giờ 14 phút ngày bảy tháng bảy năm 2010.

Đại thử: bảy giờ 28 phút ngày 23 tháng bảy năm 2010.

Đại thử trung nguyên, giờ mậu tuất tuần thử là tân.

Âm độn cục một, trục phù thiên trụ vào cung một, trục sử cửa kinh vào cung ba.

Vũ Khai Canh Nhậm Đinh	Hổ Hưu Bính Xung Kỷ	Hợp Sinh Đinh Phụ Ất
Địa Kinh Mậu Bồng Bính	Quý	Âm Thương Kỷ Anh Tân
Thiên Tử Nhâm Tâm Canh	Phù Cảnh Tân Trụ Mậu	Xà Đỗ Ất Quý Nhuế Cầm Nhâm

Hình cửa cung tổ tuyến lục xổ số phúc thể 3D

Chương 3: Cách dùng kỳ môn độn giáp dự đoán số trúng thưởng xổ số

4	9	2
058 067 049 013	045 036 027 018	056 047 038 029
157 148 139 256	189 135 126 279	146 137 128 245
247 238 346 589	234 378 369 468	236 389 479 578
679	459 567	569
3	5	7
057 048 039 012	068 059 023 014	079 034 025 016
156 147 138 129	167 158 149 257	178 169 124 268
246 237 345 489	248 239 356 347	259 367 358 349
579 678	689	457
8	1	6
089 035 026 017	046 037 028 019	078 069 024 015
179 134 125 278	145 136 127 289	168 159 123 267
269 368 359 467	235 379 478 469	258 249 357 348
458	568	456 789

(1) Trực phù thiên trụ vào cung một, cung ly đối xung với nó. Cung ly: thiên bàn bính kỳ thêm địa bàn giáp tuất kỹ, là hỏa bội nhập hình, cửa cát thì được cát. Cửa hưu thêm kỹ, ám muội không yên, về sau thì cát. Sao thiên xung trực giờ tuất, phương tây có ba năm người đến tìm vật, đi cùng với thầy mo làm ứng nghiệm. 60 ngày sau khi có tác dụng, gà kêu trên cây, thư ở xa tới, được tiền của người ngoài. Phần đoán cát, ngoại ứng lợi tài, có xác suất ra số trúng thưởng. Số đối ứng với cung ly là 045 036 027 018 189 135 126 279 234 378 369 468 459 567 tổng cộng 14 con tổ tuyển lọc.

(2) Trực phù thiên trụ vào cung một. Cung khảm: thiên bàn giáp ngọ tân thêm địa bàn giáp tý mậu, khốn long bị thương, chủ quan ti phá tài. Cảnh thêm hưu: chủ văn thư mất tích, tranh tụng không ngừng. Cửa cảnh thêm mậu, vì tài sản mà kiện tụng, đi xa cát. Phần luận đoán hung, cửa cung đối xung, vật cực tất phản, có xác suất ra số trúng thưởng. Số hậu thiên bát quái của cung khảm là một, chắc chắn ra.

(3) Trong những số đối ứng với cung ly, số có số một là bốn con 018 189 135 126.

Số trúng thưởng ngày bốn tháng tám năm 2010 của xổ số phúc lợi 3D kỳ đó, kỳ thứ 209 là 801. Trong bốn con, ra tổ tuyển lọc 018.

Chương 3: Cách dùng kỳ môn độn giáp dự đoán số trúng thưởng xổ số

Ví dụ 2:

Ngày năm tháng tám năm 2010, ngày mở thưởng xổ số phúc lợi 3D. Căn cứ thời gian mở thưởng 20 giờ 30 phút tối xổ số phúc lợi 3D, xếp bàn kỳ môn độn giáp như sau.

Thời gian: 20 giờ 30 phút ngày năm tháng tám năm 2010.

Can chi: canh tuất, đing hợi, quý mùi, canh dần.

Tuần không: dần mao, ngọ mùi, thân dậu, ngọ mùi.

Tiểu thử: 14 giờ 14 phút ngày bảy tháng bảy năm 2010.

Đại thử: bảy giờ 28 phút ngày 23 tháng bảy năm 2010.

Đại thử trung nguyên, giờ canh tuất tuần thử là nhâm.

Âm độn cục một, trực phù thiên tâm vào cung tám, trực sử cửa khai vào cung chín.

Địa Kinh Canh Nhậm Đing	Vũ Khai Bính Xung Kỷ	Hổ Hưu Đing Phụ Ất
Thiên Tử Mậu Bồng Bính	Quý	Hợp Sinh Kỷ Anh Tân
Phù Cảnh Nhâm Tâm Canh	Xà Đỗ Tân Trụ Mậu	Âm Thương Ất Quý Nhuế Cầm Nhâm

Hình cữu cung (90 con) tổ tuyến tam ba chữ số xổ số phúc thể 3D

4 499 688 877 166 355 544 733 922 022 211 400	9 099 288 477 855 144 522 711 900	2 299 488 677 866 155 344 533 722 911 011 200
3 399 588 966 066 255 633 822 300	5 599 788 977 077 266 455 644 833 122 311 500	7 799 988 088 277 466 655 844 133 322 511 700
8 899 188 377 566 755 944 044 233 422 611 800	1 199 388 577 766 955 055 244 433 622 811 100	6 699 177 366 744 933 033 411 600

Chương 3: Cách dùng kỳ môn độn giáp dự đoán số trúng thưởng xổ số

(1) Trực sử cửa khai vào cung chín. Huyền vũ vào cung ly. Cung ly: thiên bàn bính kỳ thêm địa bàn giáp tuất kỹ, là hỏa bội nhập hình, cửa cát thì được cát. Khai thêm cảnh: chủ gặp quý nhân, vì văn thư mà việc không lợi. Sao thiên xung trực giờ tuất, phương tây có ba năm người đến tìm vật, đi cùng thầy mo làm ứng nghiệm. 60 ngày sau khi có tác dụng, gà kêu trên cây, thư xa đến, được tài của người ngoài. Phần đoán ngoại ứng lợi tài, có xác suất ra số trúng thưởng. Số đối ứng với cung ly là 099 288 477 855 144 522 711 900 tổng cộng tám con.

(2) Trực phù thiên tâm vào cung tám. Cung cấn: thiên bàn giáp thìn nhâm thêm địa bàn giáp thân canh, là thái bạch cầm xà, hình ngục công bằng, phân rõ chính tà. Cảnh thêm sinh: chủ âm nhân sinh để đại hỷ, càng chủ cầu tài vượng lợi, người đi đều cát. Phần luận đoán cát, cầu tài đại lợi. Số hậu thiên bát quái của cung cấn là tám, chắc chắn ra.

(3) Trong những số đối ứng với cung ly, số có số tám là hai con 288, 855.

Số trúng thưởng ngày năm tháng tám năm 2010 của xổ số phúc lợi 3D kỳ đó, kỳ thứ 210 là 828.

Trong hai con số trên, ra tổ tuyển tam 288.

Ví dụ 3:

Ngày sáu tháng tám năm 2010, ngày mở thưởng xổ số phúc lợi 3D. Căn cứ thời gian mở thưởng 20 giờ 30 phút tối của xổ số phúc lợi 3D, xếp bàn kỳ môn độn giáp như sau.

Thời gian: 20 giờ 30 phút ngày sáu tháng tám năm 2010.

Âm lịch: giờ tuất ngày 26 tháng sáu năm canh dần.

Can chi: nhâm tuất, mậu tý, quý mùi, canh dần.

Tuần không: tý sửu, ngọ mùi, thân dậu, ngọ mùi.

Tiểu thử: 14 giờ 14 phút ngày bảy tháng bảy năm 2010.

Đại thử: bảy giờ 28 phút ngày 23 tháng 7 năm 2010.

Đại thử trung nguyên, giờ nhâm tuất tuần thử là quý.

Âm độn cục một, trực phù thiên cầm vào cung sáu, trực sử cửa tử vào cung sáu.

Chương 3: Cách dùng kỳ môn độn giáp dự đoán số trúng thưởng xổ số

Hổ Sinh Canh Nhậm Đỉnh	Hợp Thương Bính Xung Kỷ	Âm Đỗ Đỉnh Phụ Ất
Vũ Hưu Mậu Bồng Bính	Quý	Xà Cảnh Kỷ Anh Tân
Địa Khai Nhâm Tâm Canh	Thiên Kinh Tân Trụ Mậu	Phù Tử Ất Quý Nhuế Cầm Nhâm

Hình cửa cung tổ tuyển lọc xổ số phúc thể 3D

4 058 067 049 013 157 148 139 256 247 238 346 589 679	9 045 036 027 018 189 135 126 279 234 378 369 468 459 567	2 056 047 038 029 146 137 128 245 236 389 479 578 569
3 057 048 039 012 156 147 138 129 246 237 345 489 579 678	5 068 059 023 014 167 158 149 257 248 239 356 347 689	7 079 034 025 016 178 169 124 268 259 367 358 349 457
8 089 035 026 017 179 134 125 278 269 368 359 467 458	1 046 037 028 019 145 136 127 289 235 379 478 469 568	6 078 069 024 015 168 159 123 267 258 249 357 348 456 789

(1) Trực phù thiên cầm vào cung sáu, trực sử cửa tử vào cung sáu. Cung càn: tử thêm khai: chủ gặp quý nhân, việc cầu ẩn tín văn thư đại lợi. Sao thiên cầm trực giờ tuất, chủ phương đông bắc có tiếng chuông trống, đưa trẻ áo xanh cầm theo giỏ đến làm ứng nghiệm. Trong vòng 60 ngày sau khi có tác dụng, chuột trắng đến, được tài vật của quả phụ, phát đạt. Sao thiên nhuế trực giờ tuất, có người già chống gậy đến, phía tây mưa sấm sét, người râu tóc nhiều gánh vật đến làm ứng nghiệm. Về sau có chó trắng tự đến, 60 ngày nhật được đồ quân mã, được tiền tài bất chính, đại phát. Phần luận đoán ngoại ứng lợi tài, có xác suất ra số trúng thưởng. Số đối ứng

Chương 3: Cách dùng kỳ môn độn giáp dự đoán số trúng thưởng xổ số với cung càn là 078 069 024 015 168 159 123 267 258 249 357 348 456 789 tổng cộng 14 con.

(2) Dụng thần cửa thương vào cung ly. Cung ly: thiên bàn bính kỳ thêm địa bàn giáp tuất kỹ, là hỏa bội nhập hình, tù nhân bị hình roi, văn thư không đi được, cửa hung chuyển hung. Thương thêm cảnh: chủ văn thư án tìn, khẩu thiệt, chuốc lấy thị phi. Cửa thương thêm kỹ, chủ tiền tan người bệnh. Sao thiên xung trực giờ tuất, phương tây có ba năm người tìm vật, đi cùng thầy mo làm ứng nghiệm. 60 ngày sau khi có tác dụng, gà kêu trên cây, thư xa đến, được tiền của người ngoài. Phần luận đoán hung, cửa sinh cung, cát. Cửa thương càng hung càng lợi cầu tài. Số hậu thiên bát quái của cung ly là chín, chắc chắn ra.

(3) Trong những số đối ứng với cung càn, số có số chín là bốn con số 069 159 249 789.

Số trúng thưởng ngày sáu tháng tám năm 2010 của xổ số phúc lợi 3D kỳ đó, kỳ 211 là 249.

Trong bốn con số trên, ra tổ tuyển lặc 249.

Ví dụ 4:

Ngày bảy tháng tám năm 2010, ngày mở thưởng xổ số phúc lợi 3D. Căn cứ thời gian mở thưởng 20 giờ 30 phút tối của xổ số phúc lợi 3D, xếp bàn kỳ môn độn giáp như sau.

Thời gian: 20 giờ 30 phút ngày bảy tháng tám năm 2010.

Âm lịch: giờ tuất ngày 27 tháng sáu năm canh dần.

Can chi: giáp tuất, kỹ sửu, giáp thân, canh dần.

Tuần không: thân dậu, ngộ mùi, ngộ mùi, ngộ mùi.

Tiểu thử: 14 giờ 14 phút ngày bảy tháng bảy năm 2010.

Đại thử: bảy giờ 28 phút ngày 23 tháng bảy năm 2010.

Đại thử hạ nguyên, giờ giáp tuất tuần thử là kỹ.

Âm độn cục bốn, trực phù thiên xung vào cung ba, trực sử cửa thương vào cung ba.

Thiên	Địa	Vũ
Đỗ Mậu	Cảnh Nhâm	Tử Canh Ất
Phụ Mậu	Anh Nhâm	Nhuế Cầm Canh

Chương 3: Cách dùng kỳ môn độn giáp dự đoán số trúng thưởng xổ số

Phù Thương Kỳ Xung Kỳ	Ất	Hổ Kinh Đinh Trụ Đinh
Xà Sinh Quý Nhậm Quý	Âm Hưu Tân Bồng Tân	Hợp Khai Bính Tâm Bính

Hình cửa cung tổ tuyển lục xổ số phúc thể 3D

4 058 067 049 013 157 148 139 256 247 238 346 589 679	9 045 036 027 018 189 135 126 279 234 378 369 468 459 567	2 056 047 038 029 146 137 128 245 236 389 479 578 569
3 057 048 039 012 156 147 138 129 246 237 345 489 579 678	5 068 059 023 014 167 158 149 257 248 239 356 347 689	7 079 034 025 016 178 169 124 268 259 367 358 349 457
8 089 035 026 017 179 134 125 278 269 368 359 467 458	1 046 037 028 019 145 136 127 289 235 379 478 469 568	6 078 069 024 015 168 159 123 267 258 249 357 348 456 789

(1) Trục phù thiên xung vào cung ba, trục sử cửa thương vào cung ba. Cung đôi đối xung với nó. Cung đôi: thiên bàn đĩnh kỳ thêm địa bàn đĩnh kỳ, là tinh kỳ nhập thái âm, việc mừng thuận tâm, vạn sự như ý. Có xác suất ra số trúng thưởng. Số đối ứng với cung đôi là 079 034 025 016 178 169 124 268 259 367 358 349 457. Số hậu thiên bát quái của cung đôi là bẩy, chắc chắn ra.

(2) Trong những số đối ứng với cung đôi, số có số bẩy là bốn con 079 178 367 457. Số trúng thưởng xổ số phúc lợi 3D của kỳ đó, kỳ thứ 212 là 097. Trong bốn con số trên, ra tổ tuyển lục 079.

Ví dụ 5:

Ngày tám tháng tám năm 2010, ngày mở thưởng xổ số phúc lợi 3D. Căn cứ thời gian mở thưởng 20 giờ 30 phút tối của xổ số phúc lợi 3D, xếp bàn kỳ môn độn giáp như sau.

Chương 3: Cách dùng kỳ môn độn giáp dự đoán số trúng thưởng xổ số

Thời gian: 20 giờ 30 phút ngày tám tháng tám năm 2010.

Âm lịch: giờ tuất ngày 28 tháng sáu năm canh dần.

Can chi: bính tuất, canh dần, giáp thân, canh dần.

Tuần không: ngọ mùi, ngọ mùi, ngọ mùi, ngọ mùi.

Đại thử: bảy giờ 28 phút ngày 23 tháng bảy năm 2010.

Lập thu: 23 giờ 57 phút ngày bảy tháng tám năm 2010.

Lập thu hạ nguyên, giờ bính tuất tuần thử là canh.

Âm độn cục tám, trực phù thiên tâm vào cung một, trực sử cửa khai vào cung bốn.

Vũ Khai Quý Xung Nhâm	HỔ Hưu Nhâm Phụ Ất	HỢP Sinh Ất Anh Đinh
Địa Kinh Mậu Nhậm Quý	Tân	Âm Thương Đinh Tân Nhuế Cầm Kỷ
Thiên Tử Bính Bồng Mậu	Phù Cảnh Canh Tâm Bính	Xà Đỗ Kỷ Trụ Canh

### Hình cửu cung tổ tuyển lục xổ số phúc thể 3D

4 058 067 049 013 157 148 139 256 247 238 346 589 679	9 045 036 027 018 189 135 126 279 234 378 369 468 459 567	2 056 047 038 029 146 137 128 245 236 389 479 578 569
3 057 048 039 012 156 147 138 129 246 237 345 489 579 678	5 068 059 023 014 167 158 149 257 248 239 356 347 689	7 079 034 025 016 178 169 124 268 259 367 358 349 457
8 089 035 026 017 179 134 125 278 269 368 359 467 458	1 046 037 028 019 145 136 127 289 235 379 478 469 568	6 078 069 024 015 168 159 123 267 258 249 357 348 456 789

Chương 3: Cách dùng kỳ môn độn giáp dự đoán số trúng thưởng xổ số

(1) Trực phù thiên tâm vào cung một. Cung ly cung đối xung với nó. Cung ly: thiên bàn giáp thìn nhâm thêm địa bàn ất kỳ, tiểu xà đắc thế, nữ nhân nhu thuận, nam nhân thông đạt, lộc mã quang hoa. Cửa hưu thêm ất, mưu cầu nặng, không được; cầu nhẹ, có thể được. Lục ất đến ly, tên là “ngọc thổ đương dương”, cát. Cửa hưu vào cung ly, thủy hỏa ký tế, có xác suất ra số trúng thưởng. Số đối ứng với cung ly là 045 036 027 018 189 135 126 279 234 378 369 468 459 567.

(2) Dụng thần cửa thương đến cung đoài. Cung đoài: thương thêm kinh: chủ người thân bệnh tật lo sợ, mưu cầu bất lợi, hung. Cửa thương thêm kỹ, chủ tài mất người bệnh. Sao thiên cầm trực giờ tuất, chủ phương đông bắc có tiếng chuông trống, đưa trẻ mặc áo xanh cầm theo giỏ đến làm ứng nghiệm. Trong vòng 60 ngày sau khi có tác dụng, chuột trắng đến, được tài vật của quả phụ, phát đạt. Sao thiên nhuế trực giờ tuất, có người già chống gậy đến, phương tây mưa sấm sét, người râu tóc gánh vật đến làm ứng nghiệm. Về sau, chó trắng tự đến, 60 ngày nhật được đồ quân mã, được tài bất chính, đại phát. Cung khắc cửa, cửa thương bị chế, lợi cầu thiên tài, ngoại ứng lợi tài. Số hậu thiên bát quái của cung đoài là bảy, chắc chắn ra.

Trong những số đối ứng với cung ly, số có số bảy là 027 279 378 567 tổng cộng bốn con số. Số trúng thưởng xổ số phúc lợi 3D của kỳ đó, kỳ thứ 213 là 720.

Trong bốn con phía trên, ra tổ tuyển lục 027.

Ví dụ 6:

Ngày 12 tháng tám năm 2010, ngày mở thưởng xổ số phúc lợi 3D. Căn cứ thời gian mở thưởng 20 giờ 30 phút tối của xổ số phúc lợi 3D, xếp bàn kỳ môn độn giáp như sau.

Thời gian: 20 giờ 30 phút ngày 12 tháng tám năm 2010.

Âm lịch: giờ tuất ngày mùng ba tháng bảy năm canh dần.

Can chi: giáp tuất, giáp ngọ, giáp thân, canh dần.

Tuần không: thân dậu, thìn tị, ngọ mùi, ngọ mùi.

Đại thử: bảy giờ 28 phút ngày 23 tháng bảy năm 2010.

Lập thu: 23 giờ 57 phút ngày bảy tháng tám năm 2010.

Lập thu thượng nguyên, giờ giáp tuất tuần thử là kỹ.

Âm độn cục hai, trực phù thiên bồng vào cung một, trực sử cửa hưu vào cung một.

Chương 3: Cách dùng kỳ môn độn giáp dự đoán số trúng thưởng xổ số

Vũ Đỗ Bính Phụ Bính	Hổ Cảnh Canh Anh Canh	Hợi Tử Mậu Đinh Nhuế Cầm Mậu
Địa Thương Ất Xung Ất	Đinh	Âm Kinh Nhâm Trụ Nhâm
Thiên Sinh Tân Nhậm Tân	Phù Hưu Kỷ Bồng Kỷ	Xà Khai Quý Tâm Quý

Hình cửa cung tổ tuyển lục xổ số phúc thể 3D

4 058 067 049 013 157 148 139 256 247 238 346 589 679	9 045 036 027 018 189 135 126 279 234 378 369 468 459 567	2 056 047 038 029 146 137 128 245 236 389 479 578 569
3 057 048 039 012 156 147 138 129 246 237 345 489 579 678	5 068 059 023 014 167 158 149 257 248 239 356 347 689	7 079 034 025 016 178 169 124 268 259 367 358 349 457
8 089 035 026 017 179 134 125 278 269 368 359 467 458	1 046 037 028 019 145 136 127 289 235 379 478 469 568	6 078 069 024 015 168 159 123 267 258 249 357 348 456 789

(1) Dụng thần cửa thương vào cung chấn. Cung chấn: sao thiên xung trực giờ tuất, phương tây có ba năm người đến tìm vật, đi cùng thầy mo làm ứng nghiệm. 60 ngày sau khi có tác dụng, gà kêu trên cây, thư xa đến, được tiền của người ngoài. Lục át đến chấn, tên là “nhật xuất phù tang”, cát. Cửa thương càng vượng, càng dễ cầu thiên tài. Có xác suất ra số trúng thưởng. Số đối ứng với cung chấn là 057 048 039 012 156 147 138 129 246 237 345 489 579 678.

(2) Huyền vũ vào cung tốn. Cung tốn: sao thiên phụ trực giờ tuất, chủ có ba năm người tìm vật, đi cùng thầy mo làm ứng nghiệm. 60 ngày gà trên cây kêu, thư xa tới, được tiền của phụ nhân. Lục bính

Chương 3: Cách dùng kỳ môn độn giáp dự đoán số trúng thưởng xổ số đến tón, tên là “hỏa khởi phong hành”, cũng là “thần long trợ uy”, cát. Cửa đổ vào cung tón, tiểu hung, được bình kỳ nên chuyển cát, huyền vũ vào này, lợi cầu thiên tài. Số hậu thiên bát quái của cung tón là bốn, chắc chắn ra.

Trong những số đối ứng với cung chấn, số có số bốn là 048 147 246 345 489 tổng cộng năm con số.

Số trúng thưởng xổ số phúc lợi 3D kỳ đó, kỳ thứ 217 là 642.

Trong năm con ở trên, ra tổ tuyển lục 246.

Ví dụ 7:

Ngày 14 tháng tám năm 2010, ngày mở thưởng xổ số phúc lợi 3D. Căn cứ thời gian mở thưởng 20 giờ 30 phút tối của xổ số phúc lợi 3D, xếp bàn kỳ môn độn giáp như sau.

Thời gian: 20 giờ 30 phút ngày 14 tháng tám năm 2010.

Âm lịch: giờ tuất ngày mùng năm tháng bảy năm canh dần.

Can chi: mậu tuất, bính thân, giáp thân, canh dần.

Tuần không: thìn tị, thìn tị, ngọ mùi, ngọ mùi.

Đại thử: bảy giờ 28 phút ngày 23 tháng bảy năm 2010.

Lập thu: 23 giờ 57 phút ngày bảy tháng tám năm 2010.

Lập thu thượng nguyên, giờ mậu tuất tuần thủ là tân.

Âm độn cục hai, trực phù thiên nhậm vào cung hai, trực sử cửa sinh vào cung bốn.

Âm Sinh Quý Tâm Bính	Xà Thương Kỷ Bồng Canh	Phù Đổ Tân Nhậm Mậu
Hợp Hưu Nhâm Trụ Ất	Đinh	Thiên Cảnh Ất Xung Nhâm
Hổ Khai Mậu Đinh Nhuế Cầm Tân	Vũ Kính Canh Anh Kỷ	Địa Tử Bính Phụ Quý

Hình cửa cung tổ tuyển lục xổ số phúc thể 3D

Chương 3: Cách dùng kỳ môn độn giáp dự đoán số trúng thưởng xổ số

4	9	2
058 067 049 013	045 036 027 018	056 047 038 029
157 148 139 256	189 135 126 279	146 137 128 245
247 238 346 589	234 378 369 468	236 389 479 578
679	459 567	569
3	5	7
057 048 039 012	068 059 023 014	079 034 025 016
156 147 138 129	167 158 149 257	178 169 124 268
246 237 345 489	248 239 356 347	259 367 358 349
579 678	689	457
8	1	6
089 035 026 017	046 037 028 019	078 069 024 015
179 134 125 278	145 136 127 289	168 159 123 267
269 368 359 467	235 379 478 469	258 249 357 348
458	568	456 789

(1) Huyền vũ vào cung khảm. Cung khảm: thiên bàn giáp thân canh thêm địa bàn giáp tuất kỹ, là quan phù hình cách, chủ có quan ti khẩu thiệt. Kinh thêm hươ: chủ việc cầu tài hoặc vì khẩu thiệt mà việc cầu tài chậm, cát. Cửa sinh cung, cát. Huyền vũ vào này, lợi cầu thiên tài. Có xác suất ra số trúng thưởng. Số đối ứng với cung khảm là 046 037 028 019 145 136 127 289 235 379 478 469 568.

(2) Trực sử cửa sinh vào cung bốn. Cung tốn: thiên bàn giáp dần quý thêm địa bàn bính kỳ, là hoa cái bội sự, người trên gặp việc mừng. Cửa sinh thêm bính, chủ quý nhân ẩn thụ, việc mừng hôn nhân, thư tín. Lục bính đến tốn, tên là “hỏa khởi phong hành”, cũng gọi là “thần long trợ uy”, cát. Cửa sinh thêm bính kỳ, lợi cầu tài. Số hậu thiên bát quái của cung tốn là bốn, chắc chắn ra.

Trong những số đối ứng của cung khảm, số có số bốn là 046 145 478 469.

Số trúng thưởng xổ số phúc lợi 3D của kỳ đó, kỳ thứ 219 là 748. Trong bốn số trên, ra tổ tuyến lục 478.

Ví dụ 8:

Ngày 15 tháng mười năm 2010, ngày mở thưởng xổ số phúc lợi 3D. Căn cứ thời gian mở thưởng 20 giờ 30 phút tối của xổ số phúc lợi 3D, xếp bàn kỳ môn độn giáp như sau.

Chương 3: Cách dùng kỳ môn độn giáp dự đoán số trúng thưởng xổ số

Thời gian: 20 giờ 30 phút ngày 15 tháng mười năm 2010.

Âm lịch: giờ tuất ngày mùng tám tháng chín năm canh dần.

Can chi: nhâm tuất, mậu tuất, bính tuất, canh dần.

Tuần không: tý sửu, thìn tị, ngọ mùi, ngọ mùi.

Thu phân: 11 giờ 48 phút ngày 23 tháng chín năm 2010.

Hàn lộ: 18 giờ năm phút ngày tám tháng mười năm 2010.

Hàn lộ thượng nguyên, giờ nhâm tuất tuần thủ là quý.

Âm độn cục sáu, trực phủ thiên bình vào cung hai, trực sử cửa hưu vào cung hai.

Âm Kinh Ất Trụ Canh	Xà Khai Mậu Tâm Đinh	Phù Hưu Quý Bồng Nhâm
Hợp Tử Nhâm Kỷ Nhuế Cầm Tân	Kỷ	Thiên Sinh Bính Nhậm Ất
Hổ Cảnh Đinh Anh Bính	Vũ Đỗ Canh Phụ Quý	Địa Thương Tân Xung Mậu

Hình cửa cung (90 con) tổ tuyển tam ba chữ số xổ số phúc thể 3D

4 499 688 877 166 355 544 733 922 022 211 400	9 099 288 477 855 144 522 711 900	2 299 488 677 866 155 344 533 722 911 011 200
3 399 588 966 066 255 633 822 300	5 599 788 977 077 266 455 644 833 122 311 500	7 799 988 088 277 466 655 844 133 322 511 700
8 899 188 377 566 755 944 044 233 422 611 800	1 199 388 577 766 955 055 244 433 622 811 100	6 699 177 366 744 933 033 411 600

(1) Trực phủ thiên bình vào cung hai, trực sử cửa hưu vào cung hai. Cung khôn: sao thiên bình trực giờ tuất, chủ người già chống gậy đến, người râu tóc nhiều gánh cái sọt đến, phương tây mưa đến làm ứng nghiệm. Sau khi có tác dụng có chó trắng tự đến, 80 ngày

Chương 3: Cách dùng kỳ môn độn giáp dự đoán số trúng thưởng xổ số quá giang xe, được tiền bất chính, đại phú. Ngoại ứng lợi tài, trực phù trực sử cùng cung, có xác suất ra số trúng thưởng. Số đối ứng với cung khôn là 299 488 677 866 155 344 533 722 911 011 200.

(2) Huyền vũ vào cung khảm, lợi cầu thiên tài. Cung khảm: đồ thêm hư: chủ cầu tài có lợi ích. Sao thiên phụ trực giờ tuất, chủ có ba năm người đi tìm vật, đi cùng thầy mo làm ứng nghiệm. 60 ngày gà kêu trên cây, thư xa đến, được tài của phụ nhân, trẻ con bị trâu bò làm bị thương, trong vòng một năm ứng nghiệm. Phần luận đoán ngoại ứng lợi tài, số hậu thiên bát quái của cung khảm là một, chắc chắn ra.

Trong những số đối ứng của cung khôn, số có số một là 155 911 011.

Số trúng thưởng xổ số phúc lợi 3D kỳ đó, kỳ thứ 281 là 551.

Trong ba con phía trên, ra tổ tuyến tam 155.

Ví dụ 9:

Ngày 16 tháng mười năm 2010, ngày mở thưởng xổ số phúc lợi 3D. Căn cứ thời gian mở thưởng 20 giờ 30 phút tối của xổ số phúc lợi 3D, xếp bàn kỳ môn độn giáp như sau.

Thời gian: 20 giờ 30 phút ngày 16 tháng mười năm 2010.

Âm lịch: giờ tuất ngày mùng chín tháng chín năm canh dần.

Can chi: giáp tuất, kỷ hợi, bính tuất, canh dần.

Tuần không: thân dậu, thìn tị, ngọ mùi, ngọ mùi.

Thu phân: 11 giờ 48 phút ngày 23 tháng chín năm 2010.

Hàn lộ: 18 giờ năm phút ngày tám tháng mười năm 2010.

Hàn lộ trung nguyên, giờ giáp tuất tuần thủ là kỷ.

Âm độn cục chín, trực phù thiên nhậm vào cung tám, trực sử cửa sinh vào cung tám.

Địa Đỗ Quý Phụ Quý	Vũ Cảnh Mậu Anh Mậu	Hổ Tử Bính Nhâm Nhuế Cầm Bính
Thiên Thương Đinh Xung Đinh	Nhâm	Hợp Kính Canh Trụ Canh

Chương 3: Cách dùng kỳ môn độn giáp dự đoán số trúng thưởng xổ số

Phù Sinh Kỳ Nhậm Kỳ	Xà Hưu Ất Bồng Ất	Âm Khai Tân Tâm Tân
---------------------------	-------------------------	---------------------------

Hình cửu cung (90 con) tổ tuyển tam ba chữ số xổ số phúc thể 3D

4 499 688 877 166 355 544 733 922 022 211 400	9 099 288 477 855 144 522 711 900	2 299 488 677 866 155 344 533 722 911 011 200
3 399 588 966 066 255 633 822 300	5 599 788 977 077 266 455 644 833 122 311 500	7 799 988 088 277 466 655 844 133 322 511 700
8 899 188 377 566 755 944 044 233 422 611 800	1 199 388 577 766 955 055 244 433 622 811 100	6 699 177 366 744 933 033 411 600

(1) Huyền vũ vào cung ly, lợi cầu thiên tài. Có xác suất ra số trúng thưởng. Số đối ứng với cung ly là 099 288 477 855 144 522 711 900.

(2) Đằng xà vào cung khảm. Cung khảm: hưu thêm hưu: cầu tài, nhập nhân khẩu, yết kiến quý nhân cát. Cửa hưu thêm ất, mưu cầu nặng, không được; cầu nhẹ, có thể được. Sao thiên bồng trực giờ tuất, chủ người già chống gậy đến, người râu tóc gánh sọt đến, phương tây có mưa kéo đến làm ứng nghiệm. Sau khi có tác dụng, có chó trắng tự đến, 80 ngày quá giang xe, được tiền tài bất nghĩa, phát đại phú. Lục ất đến khảm, tên là “ngọc thố đầu tuyền”, cát. Phần đoán ngoại ứng lợi tài, số hậu thiên bát quái của cung khảm là một, chắc chắn ra.

Trong những số đối ứng của cung ly, số có số một là 144 711.

Số trúng thưởng xổ số phúc lợi 3D kỳ đó, kỳ thứ 282 là 144.

Trong hai con số ở trên, ra tổ tuyển tam 144.

Ví dụ 10:

Ngày 12 tháng 11 năm 2010, ngày mở thưởng xổ số phúc lợi 3D.

Căn cứ thời gian mở thưởng 20 giờ 30 phút tối của xổ số phúc lợi 3D, xếp bàn kỳ môn độn giáp như sau.

Chương 3: Cách dùng kỳ môn độn giáp dự đoán số trúng thưởng xổ số

Thời gian: 20 giờ 30 phút ngày 12 tháng 11 năm 2010.

Âm lịch: giờ tuất ngày mùng bảy tháng mười năm canh dần.

Can chi: mậu tuất, bính dần, đĩnh hội, canh dần.

Tuần không: thìn tị, tuất hội, ngọ mùi, ngọ mùi.

Sương giáng: 20 giờ 54 phút ngày 23 tháng mười năm 2010.

Lập đông: 21 giờ một phút ngày bảy tháng 11 năm 2010.

Lập đông thượng nguyên, giờ mậu tuất tuần thủ là tân.

Âm độn cục sáu, trực phù thiên xung vào cung sáu, trực sử cửa thương vào cung tám.

Hồ Cảnh Ất Trụ Canh	Hợp Tử Mậu Tâm Đỉnh	Âm Kinh Quý Bồng Nhâm
Vũ Đỗ Nhâm Kỷ Nhuế Cầm Tân	Kỷ	Xà Khai Bính Nhậm Ất
Địa Thương Đỉnh Anh Bính	Thiên Sinh Canh Phụ Quý	Phù Hưu Tân Xung Mậu

Hình cửa cung (90 con) tổ tuyển tam ba chữ số xổ số phúc thể 3D

4 499 688 877 166 355 544 733 922 022 211 400	9 099 288 477 855 144 522 711 900	2 299 488 677 866 155 344 533 722 911 011 200
3 399 588 966 066 255 633 822 300	5 599 788 977 077 266 455 644 833 122 311 500	7 799 988 088 277 466 655 844 133 322 511 700
8 899 188 377 566 755 944 044 233 422 611 800	1 199 388 577 766 955 055 244 433 622 811 100	6 699 177 366 744 933 033 411 600

(1) Trực sử cửa thương vào cung tám. Dụng thần cửa thương vào cung cần. Cung cần: thiên bàn đĩnh kỳ thêm địa bàn bính kỳ, là tinh tùy nguyệt chuyển, quý nhân thăng vượt cấp. Lục bính đến cần, tên là “phượng nhập đàn sơn”, cát. Cửa thương lợi cầu thiên tài, có

Chương 3: Cách dùng kỳ môn độn giáp dự đoán số trúng thưởng xổ số xác suất ra số trúng thưởng. Số đối ứng với cung cần là 899 188 377 566 755 944 044 233 422 611 800.

(2) Huyền vũ vào cung chấn. Sao thiên cầm trực giờ tuất, chủ phương đông bắc có tiếng chuông trống, trẻ con áo xanh mang theo giỏ đến làm ứng nghiệm. Trong vòng 60 ngày sau khi có tác dụng, chuột trắng đến, được tài vật của quả phụ, phát đạt. Sao thiên nhue trực giờ tuất, có người già chống gậy đến, phương tây mưa sấm sét, người râu tóc gánh vật đến làm ứng nghiệm. Về sau, có chó trắng tự đến, 60 ngày nhật được đồ quân mã, được tài bất nghĩa, đại phát. Ngoại ứng lợi tài, huyền vũ vào này, số hậu thiên bát quái của cung chấn là ba, chắc chắn ra.

Trong những số đối ứng của cung cần, số có số ba là 377 233. Số trúng thưởng xổ số phúc lợi 3D kỳ đó, kỳ thứ 309 là 377. Trong hai con số trên, ra tổ tuyển tam 377.

## Chương 4: Ví dụ dự đoán số trúng thường xổ số kỳ môn độm giáp

### Tiết 1: Phân tích ví dụ số trúng thường của song sắc cầu

Ví dụ 1:

Chủ nhật ngày 30 tháng 11 năm 2008, ngày mở thường kỳ thứ 141 song sắc cầu. Căn cứ thời gian mở thường 20 giờ 30 phút tối của song sắc cầu, xếp bàn kỳ môn độm giáp như sau.

Thời gian: 20 giờ 30 phút ngày 30 tháng 11 năm 2008.

Âm lịch: giờ tuất ngày mùng ba tháng 11 năm mậu tý.

Can chi: giáp tuất, giáp tuất, quý hợi, mậu tý.

Tuần không: thân dậu, thân dậu, tý sửu, ngọc mùi.

Lập đông: chín giờ 21 phút ngày bảy tháng 11 năm 2008.

Tiểu tuyết: sáu giờ 38 phút ngày 22 tháng 11 năm 2008.

Tiểu tuyết hạ nguyên, giờ giáp tuất tuần thủ là kỷ.

Âm độm cục hai, trực phù thiên bồng vào cung một, trực sử cửa hưu vào cung một.

Vũ Đỗ Bính Phụ Bính	Hổ Cảnh Canh Anh Canh	Hợi Tử Mậu Đinh Nhuế Cầm Mậu
Địa Thương Ất Xung Ất	Đinh	Âm Kinh Nhâm Trụ Nhâm
Thiên Sinh Tân Nhậm Tân	Phù Hưu Kỷ Bồng Kỷ	Xà Khai Quý Tâm Quý

4 13 04 22 31	9 18 09 27	2 20 02 11 29
3 12 03 21 30	5 14 05 23 32	7 16 07 25
8 17 08 26	1 10 01 19 28	6 15 06 24 33

(1) Dụng thần cửa thương vào cung chấn. Cung chấn: sao thiên xung trực giờ tuất, phương tây có ba năm người đến tìm vật, đi cùng thầy mo làm ứng nghiệm. 60 ngày sau khi có tác dụng, gà kêu trên

Chương 4: Ví dụ dự đoán số trúng thưởng xổ số kỳ môn độ giáp cây, thư xa tới, được tiền của người ngoài. Lục át đến chấn, tên là “nhật xuất phù tang”, cát. Cửa thương càng vượng, càng dễ cầu thiên tài. Có xác suất ra số trúng thưởng. Số đối ứng với cung chấn là 03122130.

(2) Huyền vũ vào cung tốn. Cung tốn: sao thiên phụ trực giờ tuất, chủ có ba năm người đến tìm vật, đi cùng thầy mo làm ứng nghiệm. 60 ngày gà kêu trên cây, thư xa đến, được tiền của phụ nhân. Lục bính đến tốn, tên là “hỏa khởi phong hành”, cũng gọi là “thần long trợ uy”, cát. Huyền vũ vào này, dễ được thiên tài. Có xác suất ra số trúng thưởng. Số đối ứng với cung tốn là 04132231.

(3) Cung đoài cung đối xung với dụng thần cửa thương, có xác suất ra số trúng thưởng. Số đối ứng với cung đoài là 071625.

(4) Đằng xà vào cung càn. Cung càn: khai thêm khai: chủ quý nhân bảo vật tài hỷ. Cửa khai kinh doanh cầu tài đại cát. Có xác suất ra số trúng thưởng. Số đối ứng với cung càn là 06152433.

(5) Cung khôn: thiên bàn đình kỳ thêm địa bàn giáp tý mậu, là thanh long chuyển quang, quan nhân thăng chức. Sao thiên cầm trực giờ tuất, chủ phương đông bắc có tiếng chuông trống, đưa trẻ mặc áo xanh cầm theo giỏ đến làm ứng nghiệm. Trong vòng 60 ngày sau khi có tác dụng, chuột trắng đến, được tài vật của quả phụ, phát đạt. Sao thiên nhuế trực giờ tuất, có người già chống gậy đến, phương tây mưa sấm sét, người râu tóc gánh vật đến làm ứng nghiệm. Về sau, chó trắng tự đến, 60 ngày nhật được đồ quân mã, được tiền tài bất nghĩa, đại phát. Cửa tử thêm khôn, không lợi cầu tài, nhưng có ngoại ứng, vật cực tất phản, có xác suất ra số trúng thưởng. Số đối ứng với cung khôn là 02112029.

Chúng ta tiến hành liệt kê số đối ứng của cung khôn chấn tốn đoài càn: 02030406071112131516202122242529303133 tổng cộng 19 con số. Số trúng thưởng song sắc cầu kỳ đó là 031320252933 – 15. Trong 19 con số dự đoán song sắc cầu, ra sáu cầu đỏ, một cầu lam, có thể trúng được giải nhất. Có lẽ có người sẽ nói 19 số quá nhiều, không phải là số lượng mà dân chơi xổ số bình thường có thể chấp nhận được. Vậy thì, chúng ta có thể kết hợp biểu đồ xu hướng số đuôi và số đuôi được xác định bởi bàn kỳ môn. Cửa thương vào cung chấn, đuôi ba chắc chắn ra. Cung ly là cung đối xung với cung

Chương 4: Ví dụ dự đoán số trúng thưởng xổ số kỳ môn độ giáp trực phù thiên bồng, trực sử cửa hưu, đuôi chín chắc chắn ra. Trung cung gửi cung khôn, cung khôn có số, trung cung đuôi 05 chắc chắn ra. Kết hợp biểu đồ xu hướng số đuôi số trúng thưởng, xác định số đuôi là 0359. Tiếp tục so sánh lọc ra từ 19 số trên, những số phù hợp với số đuôi là tám con 0313152025293033. Nếu đem tám con số này đi đánh thì có thể trúng được giải nhất. Đại gì mà không đánh chứ?

Ví dụ 2:

Thứ năm ngày bốn tháng 12 năm 2008, ngày mở thưởng kỳ thứ 143 song sắc cầu. Căn cứ thời gian mở thưởng 20 giờ 30 phút tối của song sắc cầu, xếp bàn kỳ môn độ giáp như sau.

Thời gian: 20 giờ 30 phút ngày bốn tháng 12 năm 2008.

Âm lịch: giờ tuất ngày mùng bảy tháng 11 năm mậu tý.

Can chi: nhâm tuất, mậu dần, quý Hợi, mậu tý.

Tuần không: tý Sửu, thân Dậu, tý Sửu, ngọ Mùi.

Lập đông: chín giờ 21 phút ngày bảy tháng 11 năm 2008.

Tiểu tuyết: sáu giờ 38 phút ngày 22 tháng 11 năm 2008.

Tiểu tuyết hạ nguyên, giờ nhâm tuất tuần thủ là quý.

Âm độ cục hai, trực phù thiên tâm vào cung bảy, trực sử cửa khai vào cung bảy.

Hợp Cảnh Canh Anh Bính	Âm Tử Mậu Đinh Nhuế Cầm Canh	Xà Kinh Nhâm Trụ Mậu
Hổ Đỗ Bính Phụ Ất	Đinh	Phù Khai Quý Tâm Nhâm
Vũ Thương Ất Xung Tân	Địa Sinh Tân Nhậm Kỷ	Thiên Hưu Kỷ Bồng Quý

4 13 04 22 31	9 18 09 27	2 20 02 11 29
3 12 03 21 30	5 14 05 23 32	7 16 07 25
8 17 08 26	1 10 01 19 28	6 15 06 24 33

Chương 4: Ví dụ dự đoán số trúng thưởng xổ số kỳ môn độm giáp

(1) Dụng thần cửa thương vào cung cần. Huyền vũ vào cung cần. Cửa thương nằm tại phương đông bắc, mộc vượng. Cửa thương càng vượng càng dễ cầu thiên tài. Cung cần: sao thiên xung trực giờ tuất, phương tây có ba năm người đến tìm vật, đi cùng thầy mo làm ứng nghiệm. 60 ngày sau khi có tác dụng, gà kêu trên cây, thư xa đến, được tiền của người ngoài. Ngoại ứng lợi tài, có xác suất ra số trúng thưởng. Số đối ứng với cung cần là 081726.

(2) Trực phù thiên tâm vào cung bầy, trực sử cửa khai vào cung bầy. Cung chấn cung đối xung với nó nằm trong phạm vi suy xét. Cung chấn: thiên bản bình kỳ thêm địa bản ất kỳ, nhật nguyệt bình hành, công tư đều cát. Cửa đố thêm ất, thích hợp âm thầm cầu tài vật của nam nhân. Sao thiên phụ trực giờ tuất, chủ có ba năm người đến tìm vật, đi cùng thầy mo làm ứng nghiệm. 60 ngày gà kêu trên cây, thư xa đến, được tài của phụ nhân. Lục ất đến chấn, tên là “nhật xuất phù tang”, cát. Phần luận đoán cát, ngoại ứng lợi tài, có xác suất ra số trúng thưởng. Số đối ứng với cung chấn là 03122130.

(3) Cung khảm: sinh thêm hươ: chủ cầu vọng tài lợi ở chỗ của âm nhân, cát. Cửa sinh thêm kỹ, chủ được quý nhân ủng hộ, cát. Cửa sinh đến cung khảm kinh doanh cầu tài đại lợi, có xác suất ra số trúng thưởng. Số đối ứng với cung khảm là 01101928.

(4) Cung ly: tử thêm cảnh: chủ vì việc văn khế ấn tín tài sản mà gặp quan, trước giận sau vui. Sao thiên cầm trực giờ tuất, chủ phương đông bắc có tiếng chuông trống, đưa trẻ áo xanh cầm giỏ đến làm ứng nghiệm. Trong vòng 60 ngày sau khi có tác dụng, chuột trắng đến, được tài vật của quả phụ, phát đạt. Sao thiên nhuế trực giờ tuất, có người già chống gậy đến, phương tây mưa sấm sét, người râu tóc nhiều gánh vật đến làm ứng nghiệm. Về sau, có chó trắng tự đến, 60 ngày nhật được đồ quân mã, được tiền tài bất nghĩa, đại phát. Cung sinh cửa, cửa tử hung cực tất phản. Ngoại ứng lợi tài. Có xác suất ra số trúng thưởng. Số đối ứng với cung ly là 091827.

Chúng ta tiến hành liệt kê số đối ứng của cung khảm chấn ly cần: 0103080910121718192126272830 tổng cộng 14 số. Số trúng thưởng song sắc cầu kỳ đó là 121718192627 – 06. Trong 14 con số dự đoán song sắc cầu, ra sáu cầu đỏ, có thể trúng được giải nhì. Có lẽ có người sẽ nói 14 con số quá nhiều, không phải là số lượng mà

Chương 4: Ví dụ dự đoán số trúng thường xổ số kỳ môn độ giáp dân chơi số bình thường có thể chấp nhận được. Vậy thì, chúng ta có thể kết hợp biểu đồ xu hướng số đuôi và số đuôi được xác định bởi bàn kỳ môn. Cửa thương huyền vũ vào cung cần, đuôi tám chắc chắn ra. Trực phù thiên tâm vào cung bầy, trực sử cửa khai vào cung bầy. Cung đoài đuôi bảy chắc chắn ra. Cung ly có ra số, đuôi chín chắc chắn ra. Đẳng xà vào cung khôn, đuôi hai chắc chắn ra. Cửa hưu vào cung càn, hưu thêm khai: chủ khai trương cửa tiệm và gặp quý nhân, cầu tài, việc vui mừng, đại cát. Sao thiên bồng trực giờ tuất, chủ người già chống gậy đến, người râu tóc gánh sọt đến, phương tây mưa đến làm ứng nghiệm. Sau khi có tác dụng, có chó trắng tự đến, 80 ngày đi nhờ xe, được tiền tài bất chính, phát đại phú. Đuôi sáu chắc chắn ra. Kết hợp biểu đồ xu hướng số đuôi số trúng thường, xác định được số đuôi là 26789. Tiếp tục so sánh lọc ra từ 14 số trên, những số phù hợp với số đuôi là 080912171819262728 tổng cộng chín số. Nếu đem chín số này đi đánh thì có thể trúng được giải nhì. Dại gì mà không đi đánh chứ?

Ví dụ 3:

Chủ nhật ngày 11 tháng một năm 2009, ngày mở thường kỳ thứ năm song sắc cầu. Căn cứ thời gian mở thường 20 giờ 30 phút tối của song sắc cầu, xếp bàn kỳ môn độ giáp như sau.

Thời gian: 20 giờ 30 phút ngày 11 tháng một năm 2009.

Âm lịch: giờ tuất ngày 16 tháng 12 năm mậu tý.

Can chi: mậu tuất, bính thìn, ất sửu, mậu tý.

Tuần không: thìn tị, tý sửu, tuất hợi, ngọ mùi.

Đông chí: 19 giờ 51 phút ngày 21 tháng 12 năm 2008.

Tiểu hàn: 13 giờ mười phút ngày năm tháng một năm 2009.

Tiểu hàn trung nguyên, giờ mậu tuất tuần thủ là tân.

Dương độ cục tám, trực phù thiên nhuế vào cung tám, trực sử cửa tử vào cung sáu.

Âm Sinh Bính Tâm Quý	Hợp Thương Canh Bồng Kỷ	Hỗ Đỗ Mậu Nhậm Tân
Xà Hưu Ất Trụ Nhâm	Đinh	Vũ Cảnh Nhâm Xung Ất

Chương 4: Ví dụ dự đoán số trúng thưởng xổ số kỳ môn độ giáp

Phù Khai Tân Đinh Nhuế Cầm Mậu	Thiên Kinh Kỷ Anh Canh	Địa Tử Quý Phụ Bính
--------------------------------------	------------------------------	---------------------------

4 13 04 22 31	9 18 09 27	2 20 02 11 29
3 12 03 21 30	5 14 05 23 32	7 16 07 25
8 17 08 26	1 10 01 19 28	6 15 06 24 33

(1) Trực phù thiên nhuế vào cung tám. Cung cần: thiên bàn đĩnh kỳ thêm địa bàn giáp tý mậu, là thanh long chuyển quang, quan nhân thăng chức. Khai thêm sinh: chủ gặp quý nhân, mưu vọng sở cầu được toại nguyện. Cửa khai thêm mậu, tài danh đều được. Sao thiên nhuế trực giờ tuất, có người già chống gậy đến, phương tây mưa sấm sét, người râu tóc gánh vật đến làm ứng nghiệm. Về sau, có chó trắng tự đến, 60 ngày nhật được đồ quân mã, được tiền bất chính, đại phát. Cửa khai vào cung cần, cung sinh cửa, đại cát. Kinh doanh cầu tài tự phát, ngoại ứng lợi tài. Có xác suất ra số trúng thưởng. Số đối ứng với cung cần là 081726.

(2) Đẳng xà vào cung chấn. Cửa sinh cung, cát. Hưu thêm thương: chủ thượng quan, cát khánh. Cung chấn, nơi dựng thần cửa thương cư ngụ, càng vượng càng dễ cầu thiên tài. Có xác suất ra số trúng thưởng. Số đối ứng với cung chấn là 03122130.

(3) Trực sử cửa tử vào cung sáu. Cung cần: thiên bàn giáp dần quý thêm địa bàn bính kỳ, người trên gặp việc mừng. Tử thêm khai: chủ gặp quý nhân, việc cầu ẩn tín văn thư đại lợi. Sao thiên phụ trực giờ tuất, chủ có ba năm người đến tìm vật, đi cùng thầy mo làm ứng nghiệm. 60 ngày, gà kêu trên cây, thư xa tới, được tiền của phụ nhân. Cửa cung tương sinh, cát, ngoại ứng lợi tài. Có xác suất ra số trúng thưởng. Số đối ứng với cung cần là 06152433.

(4) Cung khảm cung đối xung với dựng thần cửa thương, nằm trong phạm vi suy xét. Cung khảm: kinh thêm hưu: chủ việc cầu tài hoặc vì khấp thiết mà việc cầu tài chậm, cát. Cửa sinh cung, cát. Có xác suất ra số trúng thưởng. Số đối ứng với cung khảm là 01101928.

Chương 4: Ví dụ dự đoán số trúng thưởng xổ số kỳ môn độ giáp

Chúng ta tiến hành liệt kê số đối ứng của cung khảm chấn cần: 010306081012151719212426283033 tổng cộng 15 số. Số trúng thưởng song sắc cầu kỳ đó là 010308151721 – 13. Trong 15 con số dự đoán song sắc cầu, ra sáu cầu đỏ, có thể trúng được giải nhì. Có lẽ có người sẽ nói 15 số quá nhiều, không phải là số lượng mà dân chơi xổ số bình thường có thể chấp nhận được. Vậy thì, chúng ta có thể kết hợp biểu đồ xu hướng số đuôi và số đuôi được xác định bởi bàn kỳ môn. Cung cần có số, đuôi tám chắc chắn ra. Cung khảm có số, đuôi một chắc chắn ra. Cung chấn có số, đuôi ba chắc chắn ra. Huyền vũ vào cung đoài, đuôi bảy chắc chắn ra. Cung năm giữa giữa cung khôn, cửa đổ nhập mộ, hung, vật cực tất phản, đuôi năm chắc chắn ra. Kết hợp biểu đồ xu hướng số đuôi số trúng thưởng, xác định được số đuôi là 13578. Tiếp tục so sánh lọc ra từ 15 số trên, những số phù hợp với số đuôi là 0103081517212833 tám số. Nếu đem tám số đi đánh thì có thể trúng được giải nhì. Đại gì mà không đánh chứ?

Ví dụ 4:

Chủ nhật ngày 13 tháng một năm 2009, ngày mở thưởng kỳ thứ sáu song sắc cầu. Căn cứ thời gian mở thưởng 20 giờ 30 phút tối của song sắc cầu, xếp bàn kỳ môn độ giáp như sau.

Thời gian: 20 giờ 30 phút ngày 13 tháng một năm 2009.

Âm lịch: giờ tuất ngày 18 tháng 12 năm mậu tý.

Can chi: nhâm tuất, mậu ngọ, ất sửu, mậu tý.

Tuần không: tý sửu, tý sửu, tuất hợi, ngọ mùi.

Đông chí: 19 giờ 51 phút ngày 21 tháng 12 năm 2008.

Tiểu hàn: 13 giờ mười phút ngày năm tháng một năm 2009.

Tiểu hàn trung nguyên, giờ nhâm tuất tuần thủ là quý.

Dương độ tám, trực phù thiên phụ vào cung ba, trực sử cửa đổ vào cung ba.

Xà Cảnh Kỳ Anh Quý	Âm Tử Tân Đinh Nhuế Cầm Kỳ	Hợp Kinh Ất Trụ Tân
Phù Đổ Quý Phụ Nhâm	Đinh	Hổ Khai Bính Tâm Ất

Chương 4: Ví dụ dự đoán số trúng thưởng xổ số kỳ môn độn giáp

Thiên Thương Nhâm Xung Mậu	Địa Sinh Mậu Nhậm Canh	Vũ Hưu Canh Bồng Bính
----------------------------------	------------------------------	-----------------------------

4 13 04 22 31	9 18 09 27	2 20 02 11 29
3 12 03 21 30	5 14 05 23 32	7 16 07 25
8 17 08 26	1 10 01 19 28	6 15 06 24 33

(1) Dụng thần cửa thương vào cung cần. Cung cần: thiên bàn giáp thìn nhâm thêm địa bàn giáp tý mậu, tiểu xà hóa long, nam nhân phát đạt, nữ nhân sinh con. Sao thiên xung trực giờ tuất, phương tây có ba năm người đến tìm vật, đi cùng thầy mo làm ứng nghiệm. 60 ngày sau khi có tác dụng, gà kêu trên cây, thư xa đến, được tiền của người ngoài. Cửa thương vào cung vượng, càng vượng càng dễ cầu thiên tài. Có xác suất ra số trúng thưởng. Số đối ứng với cung cần là 081726.

(2) Trực phù thiên phụ vào cung ba, trực sử cửa đố vào cung ba. Cung chấn: sao thiên phụ trực giờ tuất, chủ có ba năm người đến tìm vật, đi cùng thầy mo làm ứng nghiệm. 60 ngày gà kêu trên cây, thư xa đến, được tiền của phụ nhân. Cửa cung ngang hòa, cát. Ngoại ứng lợi tài. Có xác suất ra số trúng thưởng. Số đối ứng với cung chấn là 03122130.

(3) Huyền vũ vào cung càn. Cung càn: thiên bàn giáp thân canh thêm địa bàn bính kỳ, là thái bạch nhập huỳnh, trộm nhất định sắp đến, là khách tiến lợi, là chủ thì phá tài. Lợi khách không lợi chủ. Hưu thêm khai: chủ khai trương cửa tiệm và gặp quý nhân, cầu tài, việc hỷ khánh, đại cát. Cửa hưu thêm bính, văn thư hòa hợp hỷ khánh. Sao thiên bồng trực giờ tuất, chủ có người già chống gậy đến, người râu tóc gánh sọt đến, phương tây mưa đến làm ứng nghiệm. Sau khi có tác dụng, có chó trắng tự đến, 80 ngày đi nhờ xe cộ, được tiền bất nghĩa, phát đại phú. Cung càn sinh cửa hưu, cát. Phần luận đoán cát, ngoại ứng lợi tài. Có xác suất ra số trúng thưởng. Số đối ứng với cung càn là 06152433.

Chương 4: Ví dụ dự đoán số trúng thường xổ số kỳ môn độm giáp

(4) Cung ly là một điểm của tam giác đều, được hình thành bởi cung ly, cung cần dụng thần cửa thương và cung cần huyền vũ. Cung ly: thiên bàn đình kỳ thêm địa bàn giáp tuất kỹ, là hỏa nhập câu trần, gian tư thù oán, việc vì nữ nhân. Cung ly hỏa sinh cửa tử thổ, hung cực tất phản. Sao thiên cầm trực giờ tuất, chủ phương đông bắc có tiếng chuông trống, đưa trẻ áo xanh mang theo giỏ đến làm ứng nghiệm. Trong vòng 60 ngày sau khi có tác dụng, chuột trắng đến, được tiền của quả phụ, phát đạt. Sao thiên nhuế trực giờ tuất, có người già chống gậy đến, phương tây mưa sấm sét, người râu tóc gánh vật đến làm ứng nghiệm. Về sau, có chó trắng tự đến, 60 ngày nhật được đồ quân mã, được tiền bắt nghia, đại phát. Ngoại ứng lợi tài, có xác suất ra số trúng thường. Số đối ứng với cung ly là 091827.

(5) Cung khôn cung đối xung với cung cần dụng thần cửa thương nằm trong phạm vi suy xét. Cung khôn: thiên bàn ất kỳ thêm địa bàn giáp ngọ tân, là thanh long đào tẩu, người vong tài phá, đầy tớ bắt cóc, lục súc đều bị thương. Kinh thêm tử: chủ vì trong nhà có chuyện quái dị mà sinh thị phi, hung. Cửa kinh thêm tân, chủ nữ nhân đi kiện tụng, hung. Sao thiên trụ trực giờ tuất, chủ có nữ nhân ôm vải trắng đến, phương tây bắc có tiếng trống làm ứng nghiệm. Sau khi có tác dụng, phương đông bắc cây đánh người kêu la, 60 ngày sau rấn bọ cạp cắn người bị thương, ôn dịch chết, đại bại, hung. Cung có phần đoán rất hung, cung sinh cửa, lo âu trùng trùng, nhưng vật cực tất phản, có xác suất ra số trúng thường. Số đối ứng với cung khôn là 02112029.

Chúng ta tiến hành liệt kê số đối ứng của cung chấn cần cần ly khôn: 020306080911121517182021242627293033 tổng cộng 18 số. Số trúng thường song sắc cầu kỳ đó là 061218202633 – 02. Trong 18 con số dự đoán song sắc cầu, ra sáu cầu đỏ, một cầu lam, có thể trúng được giải nhất. Có lẽ có người sẽ nói 18 con số quá nhiều, không phải là số lượng mà dân chơi xổ số thông thường có thể chấp nhận được. Vậy thì, chúng ta có thể kết hợp biểu đồ xu hướng số đuôi số trúng thường và số đuôi được xác định bởi bàn kỳ môn. Cung cần có số, đuôi sáu chắc chắn ra. Cung cần có số, đuôi tám chắc chắn ra. Cung chấn có số, đuôi ba chắc chắn ra. Cung khôn có số, đuôi hai chắc chắn ra. Trung cung gửi cung khôn, đuôi 05 nằm trong

Chương 4: Ví dụ dự đoán số trúng thường xổ số kỳ môn độn giáp phạm vi cần suy xét. Kết hợp biểu đồ xu hướng số đuôi số trúng thường, xác định được số đuôi là 02368. Tiếp tục so sánh lọc ra từ 18 con số trên, những số phù hợp với số đuôi là 0203060812182026 3033 mười số. Nếu đem mười số này đi đánh thì có thể trúng được giải nhất. Đại gì mà không đánh chứ?

Ví dụ 5:

Thứ năm ngày 22 tháng một năm 2009, ngày mở thưởng kỳ thứ mười song sắc cầu. Căn cứ thời gian mở thưởng 20 giờ 30 phút tối của song sắc cầu, xếp bàn kỳ môn độn giáp như sau.

Thời gian: 20 giờ 30 phút ngày 22 tháng một năm 2009.

Âm lịch: giờ tuất ngày 27 tháng 12 năm mậu tý.

Can chi: canh tuất, đinh mao, ất sửu, mậu tý.

Tuần không: dần mao, tuất hợi, tuất hợi, ngọ mùi.

Tiểu hàn: 13 giờ mười phút ngày năm tháng một năm 2009.

Đại hàn: sáu giờ 29 phút ngày 20 tháng một năm 2009.

Đại hàn thượng nguyên, giờ canh tuất tuần thủ là nhâm.

Dương độn cục ba, trực phù thiên trụ vào cung năm, trực sử cửa kinh vào cung bốn.

Địa	Thiên	Phù
Kinh Đinh Anh Kỷ	Khai Ất Canh Nhuế Cầm Đinh	Phù Hưu Nhâm Trụ Ất
Vũ Tử Kỷ Phụ Mậu	Canh	Xà Sinh Tân Tâm Nhâm
Hổ Cảnh Mậu Xung Quý	Hợi Đỗ Quý Nhậm Bính	Âm Thương Bính Bồng Tân

4 13 04 22 31	9 18 09 27	2 20 02 11 29
3 12 03 21 30	5 14 05 23 32	7 16 07 25
8 17 08 26	1 10 01 19 28	6 15 06 24 33

Chương 4: Ví dụ dự đoán số trúng thưởng xổ số kỳ môn độm giáp

(1) Dụng thần cửa thương vào cung càn. Cung càn: thiên bàn bính kỳ thêm địa bàn giáp ngọ tân, bính tân tương hợp, mưu sự có thể thành. Sao thiên bồng trực giờ tuất, chủ người già chống gậy đến, người râu tóc gánh sọt đến, phương tây mưa đến làm ứng nghiệm. Sau khi có tác dụng, có chó trắng tự đến, 80 ngày đi nhờ xe cộ, được tiền bất nghĩa, phát đại phú. Cung càn khắc cửa thương, việc hung không thành. Ngoại ứng lợi tài, có xác suất ra số trúng thưởng. Số đối ứng với cung càn là 06152433.

(2) Trực phù thiên trụ vào cung năm. Cung năm gửi cung khôn. Cung khôn: thiên bàn giáp thìn nhâm thêm địa bàn ất kỷ, tiểu xà đắc thế, lộc mã quang hoa. Cửa hươu thêm ất, mưu cầu nặng, không được; cầu nhẹ, có thể được. Lục ất đến khôn, tên là “ngọc thổ nhập khôn trung”, cát. Cung khôn có xác suất ra số trúng thưởng. Số đối ứng với cung khôn là 02112029.

(3) Huyền vũ vào cung chấn. Cung chấn: thiên bàn giáp tuất kỷ thêm địa bàn giáp tý mậu, là khuyến ngộ thanh long, cửa hung là uổng phí tâm cơ. Sao thiên phụ trực giờ tuất, chủ có ba năm người đến tìm vật, đi cùng thầy mo làm ứng nghiệm. 60 ngày gà kêu trên cây, thư xa đến, được tài của phụ nhân. Cung khắc cửa, việc hung không hung. Huyền vũ lợi cầu thiên tài. Ngoại ứng có tài, có xác suất ra số trúng thưởng. Số đối ứng với cung chấn là 04132231.

(4) Trực phù thiên trụ vào cung năm gửi cung khôn, cung cấn đối xung với nó nằm trong phạm vi suy xét. Cung cấn: thiên bàn giáp tý mậu thêm địa bàn giáp dần quý, là thanh long hoa cái, có mậu quý tương hợp, nên gặp cửa cát thì cát, có thể chiêu phúc vào cửa. Cảnh thêm sinh: chủ âm nhân sinh để đại hỷ, càng chủ cầu tài vượng lợi, người đi đều cát. Sao thiên xung trực giờ tuất, phương tây có ba năm người đến tìm vật, đi cùng thầy mo làm ứng nghiệm. 60 ngày sau khi có tác dụng, gà gáy trên cây, thư xa tới, được tiền của người ngoài. Cửa sinh cung, cát. Ngoại ứng lợi tài, có xác suất ra số trúng thưởng. Số đối ứng với cung cấn là 081726.

(5) Cung khảm: thiên bàn giáp dần quý thêm địa bàn bính kỳ, là hoa cái bội sự, người trên gặp việc mừng. Đồ thêm hươu: chủ cầu tài có lợi ích. Lục bính đến khảm, tên là “bính hỏa thiêu nhâm”, cát, chủ

Chương 4: Ví dụ dự đoán số trúng thường xổ số kỳ môn độ giáp  
thắng. Phần đoán cát, cung sinh cửa cát. Có xác suất ra số trúng  
thường. Số đối ứng với cung khảm là 01101928.

Chúng ta tiến hành liệt kê số đối ứng của cung khảm chấn cần  
khôn cần: 01020306081011121517192021242628293033 tổng 19 số.  
Số trúng thường song sắc cầu kỳ đó là 031017192024 – 02. Trong  
19 con số dự đoán song sắc cầu, ra sáu cầu đỏ, một cầu lam, có thể  
trúng được giải nhất. Có lẽ có người sẽ nói 19 số quá nhiều, không  
phải là số lượng mà dân chơi xổ số bình thường có thể chấp nhận  
được. Vậy thì, chúng ta kết hợp biểu đồ xu hướng số đuôi số trúng  
thường và số đuôi được xác định bởi bàn kỳ môn. Trực phù thiên trụ  
vào cung năm gửi cung khôn có số, 025 có thể ra. Cung chấn có số,  
đuôi ba chắc chắn ra. Trực sử cửa kinh vào cung bốn, số hậu thiên  
bát quái của cung tón là bốn, chắc chắn ra. Đằng xà vào cung đoài.  
Sinh thêm kinh: chủ tôn trường tài sản, từ tụng, bệnh lâu khỏi, cát.  
Cửa sinh thêm nhâm, chủ mất tiền sau thì có lại, đạo tặc dễ có thu  
hoạch. Cửa sinh cung, cát, cửa sinh lợi cầu tài. Số hậu thiên bát quái  
của cung đoài là bảy, chắc chắn ra. Cung ly: thiên bàn giáp thân canh  
thêm địa bàn đinh kỳ, là đinh đinh chi cách, cửa cát có cứu. Thiên  
bàn át kỳ thêm địa bàn đinh kỳ, là kỳ nghi tương tá, trăm sự đều có  
thể làm. Khai thêm cảnh: chủ gặp quý nhân. Sao thiên cầm trực giờ  
tuất, chủ phương đông bắc có tiếng chuông trống, đưa trẻ áo xanh  
mang theo giỏ đến làm ứng nghiệm. Trong vòng 60 ngày sau khi có  
tác dụng, chuột trắng đến, được tiền của quả phụ, phát đạt. Sao thiên  
nhuế trực giờ tuất, có người già chống gậy đến, phương tây mưa  
sấm sét, người râu tóc gánh vật đến làm ứng nghiệm. Về sau, chó  
trắng tự đến, 60 ngày nhật được đồ quân mã, được tài bất chính, đại  
phát. Lục đĩnh đến ly, tên là “thừa long vạn lý”, cát. Cửa khai đến ly,  
cát. Ngoại ứng lợi tài. Số hậu thiên bát quái của cung ly là chín, chắc  
chắn ra. Kết hợp biểu đồ xu hướng số đuôi số trúng thường, xác định  
được số đuôi là 03479. Tiếp tục so sánh lọc ra từ 19 số trên, những  
số phù hợp với số đuôi là 0203101217192024293033 tổng 11 số.  
Nếu đem 11 số này đi đánh thì có thể trúng được giải nhất. Đại gì mà  
không đi đánh chứ?

Ví dụ 6:

Chương 4: Ví dụ dự đoán số trúng thưởng xổ số kỳ môn độm giáp

Thứ năm ngày năm tháng hai năm 2009, ngày mở thưởng kỳ thứ 13 song sắc cầu. Căn cứ thời gian mở thưởng 20 giờ 30 phút tối của song sắc cầu, xếp bàn kỳ môn độm giáp như sau.

Thời gian: 20 giờ 30 phút ngày năm tháng hai năm 2009.

Âm lịch: giờ tuất ngày 11 tháng giêng năm kỷ sửu.

Can chi: mậu tuất, tân tị, bính dần, kỷ sửu.

Tuần không: thìn tị, thân dậu, tuất hợi, ngọc mùi.

Đại hàn: sáu giờ 29 phút ngày 20 tháng một năm 2009.

Lập xuân: không giờ 52 phút ngày bốn tháng hai năm 2009.

Lập xuân thượng nguyên, giờ mậu tuất tuần thủ là tân.

Dương độm cực tám, trực phù thiên nhuế vào cung tám, trực sử cửa tử vào cung sáu.

Âm Sinh Bính Tâm Quý	Hợp Thương Canh Bồng Kỷ	Hỗ Đỗ Mậu Nhậm Tân
Xà Hưu Ất Trụ Nhâm	Đinh	Vũ Cảnh Nhâm Xung Ất
Phù Khai Tân Đinh Nhuế Cầm Mậu	Thiên Kinh Kỷ Anh Canh	Địa Tử Quý Phụ Bính

4 13 04 22 31	9 18 09 27	2 20 02 11 29
3 12 03 21 30	5 14 05 23 32	7 16 07 25
8 17 08 26	1 10 01 19 28	6 15 06 24 33

(1) Dụng thần cửa thương vào cung ly. Cung ly: sao thiên bồng trực giờ tuất, chủ người già chống gậy đến, người râu tóc gánh sọt đến, phương tây mưa đến làm ứng nghiệm. Sau khi có tác dụng, chó trắng tự đến, 80 ngày đi nhờ xe cộ, được tiền bất nghĩa, phát đại phú. Ngoại ứng lợi tài, cửa sinh cung, cát. Có xác suất ra số trúng thưởng. Số đối ứng với cung ly là 091827.

Chương 4: Ví dụ dự đoán số trúng thường xổ số kỳ môn độ giáp

(2) Trực phủ thiên nhuế vào cung tám. Cung cần: thiên bàn đình kỳ thêm địa bàn giáp tý mậu, là thanh long chuyển quang, quan nhân thăng chức, người thường uy xương. Khai thêm sinh: chủ gặp quý nhân, mưu vọng sở cầu như ý. Cửa khai thêm mậu, tài danh đều được. Sao thiên cầm trực giờ tuất, chủ phương đông bắc có tiếng chuông trống, đưa trẻ áo xanh mang theo giỏ đến làm ứng nghiệm. Trong vòng 60 ngày sau khi có tác dụng, chuột trắng đến, được tài vật của quả phụ, phát đạt. Sao thiên nhuế trực giờ tuất, có người già chống gậy đến, phương tây mưa sấm sét, người râu tóc gánh vật đến làm ứng nghiệm. Về sau, có chó trắng tự đến, 60 ngày nhật được đồ quân mã, được tiền bất nghĩa, đại phát. Cửa khai đại cát, ngoại ứng lợi tài. Có xác suất ra số trúng thường. Số đối ứng với cung cần là 081726.

(3) Đằng xà vào cung chấn. Cửa sinh cung, hưu thêm thương: chủ thượng quan, cát khánh. Cửa thương càng vượng càng dễ ra số trúng thường. Số đối ứng với cung chấn là 03122130.

(4) Trực sử cửa tử vào cung sáu, cung tổn cung đối xung nằm trong phạm vi suy xét. Cửa sinh là cửa đại cát, sinh thêm đố, việc hung không hung. Có xác suất ra số trúng thường. Số đối ứng với cung tổn là 04132231.

Chúng ta tiến hành liệt kê số đối ứng của cung chấn tổn cần ly: 0304080912131718212226273031 tổng cộng 14 số. Số trúng thường song sắc cầu kỳ đó là 040809212627 – 09. Trong 14 con số dự đoán song sắc cầu, ra sáu cầu đỏ, một cầu lam, có thể trúng được giải nhất. Có lẽ có người sẽ nói 14 con số quá nhiều, không phải là số lượng mà dân chơi xổ số bình thường có thể chấp nhận được. Vậy thì, chúng ta có thể kết hợp biểu đồ xu hướng số đuôi số trúng thường và số đuôi được xác định bởi bàn kỳ môn. Cung cần có số, đuôi tám chắc chắn ra. Cung ly có số, đuôi chín chắc chắn ra. Cung tổn có số, đuôi bốn chắc chắn ra. Trực sử cửa tử vào cung sáu. Tử thêm khai: chủ gặp quý nhân, việc cầu ẩn tín văn thư đại lợi. Số hậu thiên bát quái của cung cần là sáu, chắc chắn ra. Huyền vũ vào cung đoài. Cung đoài: thiên bàn giáp thìn nhâm thêm địa bàn át kỳ, tiểu xà đắc thế, lộc mã quang hoa. Sao thiên xung trực giờ tuất, phương tây có ba năm người đến tìm vật, đi cùng thầy mo làm ứng nghiệm. 60

Chương 4: Ví dụ dự đoán số trúng thưởng xổ số kỳ môn độ giáp ngày sau khi có tác dụng, gà kêu trên cây, thư xa đến, được tiền của người ngoài. Phần đoán cát, huyền vũ lợi thiên tài. Số hậu thiên bát quái của cung đoài là bảy, chắc chắn ra. Dụng thần cửa thương vào cung ly, cung đối xung cung khảm nằm trong phạm vi suy xét. Cửa sinh cung, kinh thêm hư: chủ việc cầu tài hoặc vì khẩu thiệt mà việc cầu tài chậm, cát. Số hậu thiên bát quái của cung khảm là một, chắc chắn ra. Kết hợp biểu đồ xu hướng số đuôi số trúng thưởng, xác định được số đuôi là 146789. Tiếp tục so sánh lọc ra từ 14 con số trên, những số phù hợp với số đuôi là 040809171821262731 chín số. Nếu đem chín số này đi đánh thì có thể trúng được giải nhất. Đại gì mà không đánh chứ?

Ví dụ 7:

Chủ nhật ngày tám tháng hai năm 2009, ngày mở thưởng kỳ thứ 14 song sắc cầu. Căn cứ thời gian mở thưởng 20 giờ 30 phút tối của song sắc cầu, xếp bàn kỳ môn độ giáp như sau.

Thời gian: 20 giờ 30 phút ngày tám tháng hai năm 2009.

Âm lịch: giờ tuất ngày 14 tháng giêng năm kỷ sửu.

Can chi: giáp tuất, giáp thân, bính dần, kỷ sửu.

Tuần không: thân dậu, ngọ mùi, tuất hợi, ngọ mùi.

Đại hàn: sáu giờ 29 phút ngày 20 tháng một năm 2009.

Lập xuân: không giờ 52 phút ngày bốn tháng hai năm 2009.

Lập xuân trung nguyên, giờ giáp tuất tuần thủ là kỷ.

Dương độ cực năm, trực phù thiên tâm vào cung sáu, trực sử cửa khai vào cung sáu.

Hổ Đỗ Ất Phụ Ất	Vũ Cảnh Nhâm Anh Nhâm	Địa Tử Đinh Mậu Nhuế Cầm Đinh
Hợp Thương Bính Xung Bính	Mậu	Thiên Kinh Canh Trụ Canh
Âm Sinh Tân Nhậm Tân	Xà Hưu Quý Bồng Quý	Phù Khai Kỷ Tâm Kỷ

Chương 4: Ví dụ dự đoán số trúng thưởng xổ số kỳ môn độn giáp

4 13 04 22 31	9 18 09 27	2 20 02 11 29
3 12 03 21 30	5 14 05 23 32	7 16 07 25
8 17 08 26	1 10 01 19 28	6 15 06 24 33

(1) Dụng thần cửa thương vào cung chấn. Lục bính đến chấn, tên là “nguyệt nhập lôi môn”, cát. Sao thiên xung trực giờ tuất, phương tây có ba năm người đến tìm vật, đi cùng thầy mo làm ứng nghiệm. 60 ngày sau khi có tác dụng, gà kêu trên cây, thư xa tới, được tiền của người ngoài. Cửa thương càng vượng càng dễ cầu thiên tài. Ngoại ứng lợi tài, có xác suất ra số trúng thưởng. Số đối ứng với cung chấn là 03122130.

(2) Trực phù thiên tâm vào cung sáu, trực sử cửa khai vào cung sáu. Cung càn: khai thêm khai: chủ quý nhân bảo vật tài hỷ. Cửa khai ở cung càn, kinh doanh cầu tài đại cát đại lợi. Trực phù trực sử vào này, có xác suất ra số trúng thưởng. Số đối ứng với cung càn là 06152433.

(3) Huyền vũ vào cung ly, thiên tài dễ cầu, có xác suất ra số trúng thưởng. Số đối ứng với cung ly là 091827.

(4) Trung cung gửi cung khôn. Cung khôn: thiên bàn giáp tý mậu thêm địa bàn đình kỳ, là thanh long diệu minh, thích hợp gặp lãnh đạo cấp trên, quý nhân, cầu công danh, là việc cát lợi. Thiên bàn đình kỳ thêm địa bàn đình kỳ, là tinh kỳ nhập thái âm, văn thư chứng kiện sắp tới, việc mừng thuận tâm, vạn sự như ý. Sao thiên cầm trực giờ tuất, chủ phương đông bắc có tiếng chuông trống, trẻ con áo xanh mang theo giỏ đến làm ứng nghiệm. Trong vòng 60 ngày sau khi có tác dụng, chuột trắng đến, được tài vật của quả phụ, phát đạt. Sao thiên nhuế trực giờ tuất, có người già chống gậy đến, phương tây mưa sấm sét, người râu tóc gánh vật đến làm ứng nghiệm. Về sau, có chó trắng tự đến, 60 ngày nhặt được đồ quân mã, được tiền bất nghĩa, đại phát. Lục đình đến khôn, tên là “ngọc nữ du địa hộ”, cát. Cửa tử tuy hung, thiên địa bàn gặp đình kỳ, trong hung có cát, ngoại ứng lợi tài, có xác suất ra số trúng thưởng. Số đối ứng với trung cung là 05142332.

Chương 4: Ví dụ dự đoán số trúng thường xổ số kỳ môn độ giáp

Chúng ta tiến hành liệt kê số đối ứng của cung chấn cần ly trung: 030506091214151821232427303233 tổng cộng 15 số. Số trúng thường song sắc cầu kỳ đó là 030609141518 – 02. Trong 15 số dự đoán song sắc cầu, ra sáu cầu đỏ, có thể trúng được giải nhì. Có lẽ có người sẽ nói 15 số quá nhiều, không phải là số lượng mà dân chơi xổ số bình thường có thể chấp nhận được. Vậy thì, chúng ta có thể kết hợp biểu đồ xu hướng số đuôi số trúng thường và số đuôi được xác định bởi bàn kỳ môn. Cung chấn có số, đuôi ba chắc chắn ra. Cung cần có số, đuôi sáu chắc chắn ra. Trung cung có số, đuôi năm chắc chắn ra. Cung ly có số, đuôi chín chắc chắn ra. Trực phù thiên tâm vào cung sáu, trực sử cửa khai vào cung sáu, cung đối xung cung tốn nằm trong phạm vi suy xét. Lục át đến tốn, tên là “ngọc thổ thừa phong”, cát. Số hậu thiên bát quái của cung tốn là bốn, chắc chắn ra. Cung cần: sinh thêm sinh: chủ đi xa, cầu tài cát. Số hậu thiên bát quái của cung cần là tám, chắc chắn ra. Kết hợp biểu đồ xu hướng số đuôi số trúng thường, xác định được số đuôi là 345689. tiếp tục so sánh lọc ra từ 15 số trên, những số phù hợp với số đuôi là 03050609141518232433 mười số. Nếu đem mười số này đi đánh thì có thể trúng được giải nhì. Đại gì mà không đánh chứ?

Ví dụ 8:

Thứ ba ngày 24 tháng hai năm 2009, ngày mở thường kỳ thứ 21 song sắc cầu. Căn cứ thời gian mở thường 20 giờ 30 phút tối của song sắc cầu, xếp bàn kỳ môn độ giáp như sau.

Thời gian: 20 giờ 30 phút ngày 24 tháng hai năm 2009.

Âm lịch: giờ tuất ngày 30 tháng giêng năm kỷ sửu.

Can chi: bính tuất, canh tý, bính dần, kỷ sửu.

Tuần không: ngộ mùi, thìn tị, tuất hợi, ngộ mùi.

Lập xuân: không giờ 52 phút ngày bốn tháng hai năm 2009.

Vũ thủy: 20 giờ 46 phút ngày 18 tháng hai năm 2009.

Vũ thủy trung nguyên, giờ bính tuất tuần thủ là canh.

Dương độ cục sáu, trực phù thiên nhậm vào cung bốn, trực sử cửa sinh vào cung một.

Phù	Xà	Âm
Cảnh Canh	Tử Đinh	Kinh Bính
Nhậm Bính	Xung Tân	Phụ Quý

Chương 4: Ví dụ dự đoán số trúng thưởng xổ số kỳ môn độn giáp

Thiên Đỗ Nhâm Bồng Đinh	Ất	Hợp Khai Tân Anh Kỷ
Địa Thương Mậu Tâm Canh	Vũ Sinh Kỷ Trụ Nhâm	Hổ Hưu Quý Ất Nhuế Cầm Mậu

4 13 04 22 31	9 18 09 27	2 20 02 11 29
3 12 03 21 30	5 14 05 23 32	7 16 07 25
8 17 08 26	1 10 01 19 28	6 15 06 24 33

(1) Dụng thần cửa thương vào cung cần. Cửa thương vào vượng, càng vượng càng dễ ra thiên tài. Có xác suất ra số trúng thưởng. Số đối ứng với cung cần là 081726.

(2) Trực sử cửa sinh vào cung một, huyền vũ vào cung. Sinh thêm hưu: chủ cầu vọng tài lợi ở chỗ của âm nhân, cát. Cửa sinh thêm nhâm, chủ mất tiền sau thì có lại, đạo tặc dễ có thu hoạch. Cửa sinh đến cung khảm, đại cát đại lợi. Có xác suất ra số trúng thưởng. Số đối ứng với cung khảm là 01101928.

(3) Trực phù thiên nhậm vào cung bốn. Cung tổn: thiên bàn giáp thân canh thêm địa bàn bính kỳ, là thái bạch nhập huỳnh, trộm chắc chắn đến, là khách tiến lợi, là chủ thì phá tài. Lục bính đến tổn, tên là “hỏa khởi phong hành”, cũng gọi là “thần long trợ uy”, cát. Cung sinh cửa, mộc hỏa tương sinh, cát. Có xác suất ra số trúng thưởng. Số đối ứng với cung tổn là 04132231.

(4) Trực phù thiên nhậm vào cung bốn, cung đối xung cung càn nằm trong phạm vi suy xét. Cung càn: thiên bàn ất kỳ thêm địa bàn giáp tý mậu, cửa cát thì cũng có thể mưu tính. Thiên bàn giáp dần quý thêm địa bàn giáp tý mậu, là thiên ất hội hợp, cửa cát thích hợp cầu tài, hôn nhân tốt đẹp, cát nhân giúp đỡ tác hợp. Hưu thêm khai: chủ khai trương cửa tiệm, gặp quý nhân, cầu tài, việc hỷ khánh, đại cát. Cửa hưu thêm mậu, tài vật hòa hợp. Sao thiên cầm trực giờ tuất, chủ phương đông bắc có tiếng chuông trống, đưa trẻ áo xanh mang

Chương 4: Ví dụ dự đoán số trúng thưởng xổ số kỳ môn độ giáp theo giờ đến làm ứng nghiệm. Trong vòng 60 ngày sau khi có tác dụng, chuột trắng đến, được tài vật của quả phụ, phát đạt. Sao thiên nhuế trực giờ tuất, có người già chống gậy đến, phương tây mưa sấm sét, người râu tóc gánh vật đến làm ứng nghiệm. Về sau, chó trắng tự đến, 60 ngày nhặt được đồ quân mã, được tiền bất nghĩa, đại phát. Cửa hưu đến cung càn, cung sinh cửa đại cát. Ngoại ứng lợi tài, có xác suất ra số trúng thưởng. Số đối ứng với cung càn là 06152433.

(5) Trực sử cửa sinh vào cung một, cung đối xung cung ly nằm trong phạm vi suy xét. Cung ly: sao thiên xung trực giờ tuất, phương tây có ba năm người đến tìm vật, đi cùng thầy mo làm ứng nghiệm. 60 ngày sau khi có tác dụng, gà kêu trên cây, thư xa tới, được tiền của người ngoài. Cửa tử vào cung ly đại hung, vật cực tất phản, ngoại ứng lợi tài, có xác suất ra số trúng thưởng. Số đối ứng với cung ly là 091827.

(6) Dụng thần cửa thương vào cung cấn, cung đối xung cung khôn nằm trong phạm vi suy xét. Trung cung gửi cung khôn, trung cung có xác suất ra số trúng thưởng. Số đối ứng với trung cung là 05142332.

Chúng ta tiến hành liệt kê số đối ứng của cung khảm tổn trung càn cấn ly: 01040506080910131415171819222324262728313233 tổng cộng 22 số. Số trúng thưởng song sắc cầu kỳ đó là 010405172427 – 09. Trong 22 số dự đoán song sắc cầu, ra sáu cầu đỏ, một cầu lam, có thể trúng được giải nhất. Có lẽ có người sẽ nói 22 số quá nhiều, không phải là số lượng mà dân chơi xổ số bình thường có thể chấp nhận được. Vậy thì, chúng ta có thể kết hợp biểu đồ xu hướng số đuôi số trúng thưởng và số đuôi được xác định bởi bàn kỳ môn. Cung khảm có số, đuôi một chắc chắn ra. Cung tổn có số, đuôi bốn chắc chắn ra. Trung cung có số, đuôi năm chắc chắn ra. Cung ly có số, đuôi chín chắc chắn ra. Cửa khai vào cung đoài, vượng. Cửa cung ngang hòa, cát. Số hậu thiên bát quái của cung đoài là bảy, chắc chắn ra. Kết hợp biểu đồ xu hướng số đuôi số trúng thưởng, xác định số đuôi là 14579. Tiếp tục so sánh lọc ra từ 22 số trên, những số phù hợp với số đuôi là 0104050914151719242731

Chương 4: Ví dụ dự đoán số trúng thường xổ số kỳ môn độn giáp tổng cộng 11 số. Nếu đem 11 số này đi đánh thì có thể trúng được giải nhất. Đại gì mà không đi đánh chứ?

Ví dụ 9:

Chủ nhật ngày một tháng ba năm 2009, ngày mở thưởng kỳ thứ 23 song sắc cầu. Căn cứ thời gian mở thưởng 20 giờ 30 phút tối của song sắc cầu, xếp bàn kỳ môn độn giáp như sau.

Thời gian: 20 giờ 30 phút ngày một tháng ba năm 2009.

Âm lịch: giờ tuất ngày mùng năm tháng hai năm kỷ sửu.

Can chi: bính tuất, át tị, bính dần, kỷ sửu.

Tuần không: ngọ mùi, dần mao, tuất hợi, ngọ mùi.

Lập xuân: không giờ 52 phút ngày bốn tháng hai năm 2009.

Vũ thủy: 20 giờ 46 phút ngày 18 tháng hai năm 2009.

Vũ thủy hạ nguyên, giờ bính tuất tuần thủ là canh.

Dương độn cục ba, trực phù thiên cầm vào cung một, trực sử cửa tử vào cung bảy.

Hợp Thương Bính Bồng Kỷ	HỔ Đỗ Quý Nhậm Đinh	Vũ Cảnh Mậu Xung Ất
Âm Sinh Tân Tâm Mậu	Canh	Địa Tử Kỷ Phụ Nhâm
Xà Hưu Nhâm Trụ Quý	Phù Khai Ất Canh Nhuế Cầm Bính	Thiên Kinh Đinh Anh Tân

4 13 04 22 31	9 18 09 27	2 20 02 11 29
3 12 03 21 30	5 14 05 23 32	7 16 07 25
8 17 08 26	1 10 01 19 28	6 15 06 24 33

(1) Trực phù thiên cầm vào cung một. Cung khảm: thiên bàn giáp thân canh thêm địa bàn bính kỳ, là thái bạch nhập huỳnh, là khách tiến lợi, là chủ phá tài. Thiên bàn át kỳ thêm địa bàn bính kỳ, là kỳ nghi thuận toại, sao cát thì thăng quan tiến chức. Khai thêm hưu: chủ

Chương 4: Ví dụ dự đoán số trúng thưởng xổ số kỳ môn độm giáp  
gặp quý nhân tài hỷ, khai trương cửa tiệm, giao dịch đại cát. Cửa  
khai thêm bính, quý nhân ẩn thụ. Sao thiên cầm trực giờ tuất, chủ  
phương đông bắc có tiếng trống chuông, trẻ con áo xanh mang theo  
giỏ đến làm ứng nghiệm. Trong vòng 60 ngày sau khi có tác dụng,  
chuột trắng đến, được tài vật của quả phụ, phát đạt.

Sao thiên nhuế trực giờ tuất, có người già chống gậy đến,  
phương tây mưa sấm sét, người râu tóc gánh vật đến làm ứng  
nghiệm. Về sau, có chó trắng tự đến, 60 ngày nhặt được đồ quân mã,  
được tiền bất nghĩa, đại phát. Lục bính đến khảm, tên là “bính hỏa  
thiên âm”, cát, chủ thắng. Cửa cung tương sinh, cửa khai đại cát.  
Ngoại ứng lợi tài, có xác suất ra số trúng thưởng. Số đối ứng với  
cung khảm là 01101928.

(2) Trực sử cửa tử vào cung bầy. Cửa tử đến đoàn, hung cực tât  
phản. Cửa của trực sử, có xác suất ra số trúng thưởng. Số đối ứng  
với cung đoàn là 071625.

(3) Dụng thần cửa thương vào cung tốn, cung đối xung nằm  
trong phạm vi cần suy xét. Cung càn: kinh thêm khai: chủ lo lắng,  
quan ti, kinh khủng, cũng chủ có thể gặp quý nhân, không hung.  
Thiên bàn đình kỳ, cửa cung ngang hòa, cát. Có xác suất ra số trúng  
thưởng. Số đối ứng với cung càn là 06152433.

(4) Trực sử cửa tử vào cung bầy, cung đối xung với nó cung  
chấn nằm trong phạm vi suy xét. Cung chấn: cửa sinh thêm mậu,  
cưới gả, cầu tài, yết kiến quý nhân đều cát. Có xác suất ra số trúng  
thưởng. Số đối ứng với cung chấn là 03122130.

Chúng ta tiến hành liệt kê số đối ứng của cung chấn càn khảm  
đoài: 010306071012151619212425283033 tổng cộng 15 số. Số  
trúng thưởng song sắc cầu kỳ đó là 010607152430 – 08. Trong 15  
con số dự đoán song sắc cầu, ra sáu cầu đỏ, có thể trúng được giải  
nhì. Có lẽ có người sẽ nói 15 con quá nhiều, không phải là số lượng  
mà dân chơi xổ số có thể chấp nhận được. Vậy thì, chúng ta có thể  
kết hợp biểu đồ xu hướng số đuôi số trúng thưởng và số đuôi được  
xác định bởi bàn kỳ môn. Cung khảm có số, đuôi một chắc chắn ra.  
Cung càn có số, đuôi sáu chắc chắn ra. Cung đoàn có số, đuôi bảy  
chắc chắn ra. Dụng thần cửa thương vào cung tốn, thiên bình trực  
giờ tuất, chủ người già chống gậy đến, người râu tóc gánh sọt đến,

Chương 4: Ví dụ dự đoán số trúng thưởng xổ số kỳ môn độn giáp phương tây mưa đến làm ứng nghiệm. Sau khi có tác dụng, có chó trắng tự đến, 80 ngày đi nhờ xe cộ, được tiền bất nghĩa, phát đại phú. Cửa cung ngang hòa, ngoại ứng lợi tài. Số hậu thiên bát quái của cung tổn là bốn, chắc chắn ra. Trung cung gửi cung khôn, huyền vũ vào này. Cung khôn: thiên bàn giáp tý mậu thêm địa bàn ất kỳ, thanh long hội hợp, cửa cát việc cũng cát. Sao thiên xung trực giờ tuất, phương tây có ba năm người đến tìm vật, đi cùng thầy mo làm ứng nghiệm. 60 ngày sau khi có tác dụng, gà kêu trên cây, thư xa tới, được tiền của người ngoài. Lục ất đến khôn, tên là “ngọc thổ nhập khôn trung”, cát. Đuôi 025 đối ứng với nó chắc chắn ra. Kết hợp biểu đồ xu hướng số đuôi số trúng thưởng, xác định được số đuôi là 014567. Tiếp tục so sánh lọc ra từ 15 số trên, những số phù hợp với số đuôi là 01060710151621242530 mười số. Nếu đem mười số này đi đánh thì có thể trúng được giải nhì. Đại gì mà không đánh chứ?

Ví dụ 10:

Thứ năm ngày 19 tháng ba năm 2009, ngày mở thưởng kỳ thứ 31 song sắc cầu. Căn cứ thời gian mở thưởng 20 giờ 30 phút tối của song sắc cầu, xếp bàn kỳ môn độn giáp như sau.

Thời gian: 20 giờ 30 phút ngày 19 tháng ba năm 2009.

Âm lịch: giờ tuất ngày 23 tháng hai năm kỷ sửu.

Can chi: nhâm tuất, quý Hợi, đĩnh mao, kỷ sửu.

Tuần không: tý sửu, tý sửu, tuất Hợi, ngọ mùi.

Vũ thủy: 20 giờ 46 phút ngày 18 tháng hai năm 2009.

Kinh trập: 19 giờ hai phút ngày năm tháng ba năm 2009.

Kinh trập hạ nguyên, giờ nhâm tuất tuần thủ là quý.

Dương độn cục bốn, trực phù thiên anh vào cung tám, trực sửu cửa cảnh vào cung tám.

Âm Kinh Tân Trụ Mậu	Hợp Khai Canh Tâm Quý	Hỗ Hưu Đinh Bồng Bính
Xà Tử Bính Kỷ Nhuế Cầm Ất	Kỷ	Vũ Sinh Nhâm Nhậm Tân

Chương 4: Ví dụ dự đoán số trúng thưởng xổ số kỳ môn độm giáp

Phù Cảnh Quý Anh Nhâm	Thiên Đỗ Mậu Phụ Đinh	Địa Thương Ất Xung Canh
-----------------------------	-----------------------------	-------------------------------

4 13 04 22 31	9 18 09 27	2 20 02 11 29
3 12 03 21 30	5 14 05 23 32	7 16 07 25
8 17 08 26	1 10 01 19 28	6 15 06 24 33

(1) Dụng thần cửa thương vào cung càn. Cung càn: thiên bàn ất kỳ thêm địa bàn giáp thân canh, là nhật kỳ bị hình, là tranh tụng tài sản. Sao thiên xung trực giờ tuất, phương tây có ba năm người đến tìm vật, đi cùng thầy mo làm ứng nghiệm. 60 ngày sau khi có tác dụng, gà kêu trên cây, thư xa đến, được tiền của người ngoài. Cung khắc cửa, việc hung không hung. Ngoại ứng lợi tài. Có xác suất ra số trúng thưởng. Số đối ứng với cung càn là 06152433.

(2) Trực phù thiên anh vào cung tám, trực sử cửa cảnh vào cung tám. Cung khôn đối xung với nó nằm trong phạm vi cần suy xét. Cung khôn: thiên bàn đinh kỳ thêm địa bàn bính kỳ, là tinh tùy nguyệt chuyển, quý nhân thăng chức vượt cấp. Cửa hưu thêm bính, văn thư hòa hợp hỷ khánh. Sao thiên bồng trực giờ tuất, chủ người già chống gậy đến, người râu tóc gánh sọt đến, phương tây mưa đến làm ứng nghiệm. Sau khi có tác dụng, có chó trắng tự đến, 80 ngày đi nhờ xe cộ được tiền bất nghĩa, phát đại phú. Lục bính đến khôn, tên là “tử cư mẫu xá”, cát. Thiên địa bàn đinh bính kỳ đại cát, ngoại ứng lợi tài. Có xác suất ra số trúng thưởng. Số đối ứng với cung khôn là 02112029.

(3) Cung khảm: thiên bàn giáp tý mậu thêm địa bàn đinh kỳ, là thanh long diệu minh, thích hợp gặp lãnh đạo cấp trên, quý nhân, cầu công danh, là việc cát lợi. Đỗ thêm hưu: chủ cầu tài có lợi ích. Sao thiên phụ trực giờ tuất, chủ có ba năm người đến tìm vật, đi cùng thầy mo làm ứng nghiệm. 60 ngày gà kêu trên cây, thư xa tới, được tiền của phụ nhân. Phần luận cát, ngoại ứng lợi tài. Có xác suất ra số trúng thưởng. Số đối ứng với cung khảm là 01101928.

Chương 4: Ví dụ dự đoán số trúng thưởng xổ số kỳ môn độ giáp

(4) Đẳng xà vào cung chấn. Cung chấn: thiên bàn bính kỳ thêm địa bàn át kỳ, nhật nguyệt bính hành, công tư đều cát. Sao thiên cầm trực giờ tuất, chủ phương đông bắc có tiếng chuông trống, đưa trẻ áo xanh mang theo giỏ đến làm ứng nghiệm. Trong vòng 60 ngày sau khi có tác dụng, chuột trắng đến, được tài vật của quả phụ, phát đạt. Sao thiên nhuế trực giờ tuất, có người già chống gậy đến, phương tây mưa sấm sét, người râu tóc gánh vật đến làm ứng nghiệm. Về sau, có chó trắng tự đến, 60 ngày nhật được đồ quân mã, được tiền bất nghĩa, đại phát. Lục át đến chấn, tên là “nhật xuất phù tang”, cát. Cung khắc cửa, việc hung không hung. Phần đoán ngoại ứng lợi tài. Có xác suất ra số trúng thưởng. Số đối ứng với cung chấn là 03122130.

Chúng ta liệt kê số đối ứng của cung chấn cần khám khôn: 01020306101112151920212428293033 tổng cộng 16 số. Số trúng thưởng song sắc cầu kỳ đó là 010203153033 – 01. Trong 16 số dự đoán song sắc cầu, ra sáu cầu đỏ, một cầu lam, có thể trúng thưởng giải nhất. Có lẽ có người sẽ nói 16 con số quá nhiều, không phải là số lượng mà dân chơi xổ số bình thường có thể chấp nhận được. Vậy thì, chúng ta có thể kết hợp biểu đồ xu hướng số đuôi số trúng thưởng và số đuôi được xác định bởi bàn kỳ môn. Cung khám có số, đuôi một chắc chắn ra. Cung chấn có số, đuôi ba chắc chắn ra. Trung cung gửi cung khôn, cung khôn có số, đuôi 025 có thể ra. Kết hợp biểu đồ xu hướng số đuôi số trúng thưởng, xác định số đuôi là 01235. Tiếp tục so sánh lọc ra từ 16 số trên, những số phù hợp với số đuôi là 0102031011121520213033 tổng cộng 11 số. Nếu đem 11 số này đi đánh thì có thể trúng được giải nhất. Đại gì mà không đánh chứ?

Ví dụ 11:

Chủ nhật ngày 29 tháng ba năm 2009, ngày mở thưởng kỳ thứ 35 song sắc cầu. Căn cứ thời gian mở thưởng 20 giờ 30 phút tối của song sắc cầu, xếp bàn kỳ môn độ giáp như sau.

Thời gian: 20 giờ 30 phút ngày 29 tháng ba năm 2009.

Âm lịch: giờ tuất ngày mùng ba tháng ba năm kỷ sửu.

Can chi: nhâm tuất, quý dậu, đinh mão, kỷ sửu.

Tuần không: tý sửu, tuất hợi, tuất hợi, ngọ mùi.

Kinh trập: 19 giờ hai phút ngày năm tháng ba năm 2009.

Chương 4: Ví dụ dự đoán số trúng thường xổ số kỳ môn độ giáp  
 Xuân phân: 19 giờ 59 phút ngày 20 tháng ba năm 2009.  
 Xuân phân trung nguyên, giờ nhâm tuất tuần thủ là quý.  
 Dương độ cực chín, trực phù thiên cầm vào cung bốn, trực sử  
 cửa tử vào cung bốn.

Phù Tử Canh Quý Nhuế Cầm Nhâm	Xà Kinh Bính Trụ Mậu	Âm Khai Đinh Tâm Canh
Thiên Cảnh Mậu Anh Tân	Quý	Hợp Hưu Kỷ Bồng Bính
Địa Đỗ Nhâm Phụ Ất	Vũ Thương Tân Xung Kỷ	Hỗ Sinh Ất Nhậm Đinh

4 13 04 22 31	9 18 09 27	2 20 02 11 29
3 12 03 21 30	5 14 05 23 32	7 16 07 25
8 17 08 26	1 10 01 19 28	6 15 06 24 33

(1) Cung càn: thiên bàn ất kỳ thêm địa bàn đinh kỳ, là kỳ nghi tương tá, trăm sự đều có thể làm. Sinh thêm khai: chủ gặp quý nhân, cầu tài đại phát. Cửa sinh thêm đinh, tài lợi đại cát. Lục đinh đến càn, tên là “hỏa đáo thiên môn”, cát. Cửa sinh sinh cung càn, cát, cũng là cung đối xung với cung tổn trực phù trực sử. Có xác suất ra số trúng thường. Số đối ứng với cung càn là 06152433.

(2) Trực phù thiên cầm vào cung bốn, trực sử cửa tử vào cung bốn. Cung khắc cửa, hung. Vật cực tất phản. Sao thiên cầm trực giờ tuất, chủ phương đông bắc có tiếng chuông trống, đưa trẻ mặc áo xanh cầm theo giỏ đến làm ứng nghiệm. Trong vòng 60 ngày sau khi có tác dụng, chuột trắng đến, được tài vật của quả phụ, phát đạt. Sao thiên nhuế trực giờ tuất, có người già chống gậy đến, phương tây mưa sấm sét, người râu tóc gánh vật đến làm ứng nghiệm. Về sau, chó trắng tự đến, 60 ngày nhặt được đồ quân mã, được tiền bất nghĩa,

Chương 4: Ví dụ dự đoán số trúng thưởng xổ số kỳ môn độ giáp đại phát. Ngoại ứng lợi tài. Có xác suất ra số trúng thưởng. Số đối ứng với cung tổn là 04132231.

(3) Cung khôn: thiên bàn đình kỳ thêm địa bàn giáp thân canh, là văn thư cách trở, người đi chắc chắn trở về. Khai thêm tử: chủ quan ti lo lắng, trước buồn sau vui. Cung sinh cửa, cửa khai đại cát. Có xác suất ra số trúng thưởng. Số đối ứng với cung khôn là 02112029.

(4) Cung cấn: cửa đở thêm ất, thích hợp cầu tài vật của nam nhân. Lục ất đến cấn, tên là “ngọc thổ bộ quý cung”, cát. Có xác suất ra số trúng thưởng. Số đối ứng với cung cấn là 081726.

(5) Cửa cảnh vào cung chấn, cung sinh cửa, cát. Cung chấn: thiên bàn giáp tý mậu thêm địa bàn giáp ngọ tân, là thanh long chiết túc, cửa cát có sinh trợ, vẫn có thể mưu sự. Có xác suất ra số trúng thưởng. Số đối ứng với cung chấn là 03122130.

Chúng ta tiến hành liệt kê số đối ứng của cung chấn cần tổn khôn cấn: 02030406081112131517202122242629303133 tổng cộng 19 số. Số trúng thưởng song sắc cầu kỳ đó là 061521262931 – 05. Trong 19 con số dự đoán song sắc cầu, ra sáu cầu đở, có thể trúng được giải nhì. Có lẽ có người sẽ nói 19 con số quá nhiều, không phải là số lượng mà dân chơi xổ số có thể chấp nhận được. Vậy thì, chúng ta có thể kết hợp biểu đồ xu hướng số đuôi số trúng thưởng và số đuôi được xác định bởi bàn kỳ môn. Cung cần có số, đuôi sáu chắc chắn ra. Dụng thần cửa thương ở cung khảm, gặp huyền vũ. Đuôi một chắc chắn ra. Cung đối xung cung ly, gặp đặng xà, đuôi chín chắc chắn ra. Trung cung gửi cung khôn. Cung khôn: thiên bàn đình kỳ thêm địa bàn giáp thân canh, người đi chắc chắn quay về. Khai thêm tử: chủ quan ti buồn rầu, trước buồn sau vui. Cung sinh cửa, cửa khai đại cát. Đuôi 025 có thể ra. Kết hợp biểu đồ xu hướng số đuôi số trúng thưởng, xác định được số đuôi là 1569. Tiếp tục so sánh lọc ra từ 19 số trên, những số phù hợp với số đuôi là 06111521 262931 bảy số. Nếu đem bảy số này đi đánh thì có thể trúng được giải nhì. Đại gì mà không đánh chứ?

Ví dụ 12:

Chương 4: Ví dụ dự đoán số trúng thưởng xổ số kỳ môn độ giáp

Thứ ba ngày 31 tháng ba năm 2009, ngày mở thưởng kỳ thứ 36 song sắc cầu. Căn cứ thời gian mở thưởng 20 giờ 30 phút tối của song sắc cầu, xếp bàn kỳ môn độ giáp như sau.

Thời gian: 20 giờ 30 phút ngày 31 tháng ba năm 2009.

Âm lịch: giờ tuất ngày mùng năm tháng ba năm kỷ sửu.

Can chi: bính tuất, ất hợi, đing mao, kỷ sửu.

Tuần không: ngọ mùi, thân dậu, tuất hợi, ngọ mùi.

Kinh trập: 19 giờ hai phút ngày năm tháng ba năm 2009.

Xuân phân: 19 giờ 59 phút ngày 20 tháng ba năm 2009.

Xuân phân hạ nguyên, giờ bính tuất tuần thủ là canh.

Dương độ cục sáu, trực phù thiên nhậm vào cung bốn, trực sử cửa sinh vào cung một.

Phù Cảnh Canh Nhậm Bính	Xà Tử Đing Xung Tân	Âm Kinh Bính Phụ Quý
Thiên Đỗ Nhâm Bồng Đing	Ất	Hợp Khai Tân Anh Kỷ
Địa Thương Mậu Tâm Canh	Vũ Sinh Kỷ Trụ Nhâm	HỔ Hưu Quý Ất Nhuế Cầm Mậu

4 13 04 22 31	9 18 09 27	2 20 02 11 29
3 12 03 21 30	5 14 05 23 32	7 16 07 25
8 17 08 26	1 10 01 19 28	6 15 06 24 33

(1) Cung càn: thiên bàn ất kỷ thêm địa bàn giáp tý mậu, cửa cát vẫn có thể mưu tính. Thiên bàn giáp dần quý thêm địa bàn giáp tý mậu, là thiên ất hợi hợp, cửa cát thích hợp cầu tài. Hưu thêm khai: chủ khai trương cửa tiệm, gặp quý nhân, cầu tài, việc hỷ khánh, đại cát. Cửa hưu thêm mậu, tài vật hòa hợp. Sao thiên cầm trực giờ tuất, chủ phương đông bắc có tiếng chuông trống, đưa trẻ áo xanh mang theo giỏ đến làm ứng nghiệm. Trong vòng 60 ngày sau khi có tác

Chương 4: Ví dụ dự đoán số trúng thưởng xổ số kỳ môn độm giáp dụng, chuột trắng đến, được tài vật của quả phụ, phát đạt. Sao thiên nhuế trực giờ tuất, có người già chống gậy đến, phương tây mưa sấm sét, người râu tóc gánh vật làm ứng nghiệm. Về sau, có chó trắng tự đến, 60 ngày nhặt được đồ quân mã, được tiền bất nghĩa, đại phát. Cung càn sinh cửa hư, đại cát. Có xác suất ra số trúng thưởng. Số đối ứng với cung càn là 06152433.

(2) Đằng xà vào cung ly. Cửa tử vào ly, cung sinh cửa, hung. Nhưng vật cực tất phản. Cung ly: tử thêm cảnh: chủ vì chuyện văn khế ẩn tín tài sản mà gặp quan, trước giận sau vui, không hung. Sao thiên xung trực giờ tuất, phương tây có ba năm người đến tìm vật, đi cùng thầy mo làm ứng nghiệm. 60 ngày sau khi có tác dụng, gà kêu trên cây, thư xa đến, được tiền của người ngoài. Ngoại ứng lợi tài, có xác suất ra số trúng thưởng. Số đối ứng với cung ly là 091827.

(3) Dụng thần cửa thương vào cung cấn, cung đối xung với nó, trung cung và cung khôn nằm trong phạm vi suy xét. Cửa kinh thêm khôn, cung sinh cửa, hung. Nhưng vật cực tất phản, sao thiên phụ trực giờ tuất, chủ có ba năm người đến tìm vật, đi cùng thầy mo làm ứng nghiệm. 60 ngày gà kêu trên cây, thư xa đến, được tiền của phụ nhân. Có xác suất ra số trúng thưởng. Số đối ứng với trung cung là 05142332.

Chúng ta liệt kê số đối ứng của cung càn ly trung: 050609141518 2324273233 tổng cộng 11 số. Số trúng thưởng song sắc cầu kỳ đó là: 060918233233 – 07. Trong 11 con số dự đoán song sắc cầu, ra sáu cầu đỏ, có thể trúng được giải nhì. Có lẽ có người sẽ nói 11 con số quá nhiều, không phải là số lượng mà dân chơi xổ số bình thường có thể chấp nhận được. Vậy thì, chúng ta có thể kết hợp biểu đồ xu hướng số đuôi số trúng thưởng và số đuôi được xác định bởi bàn kỳ môn. Cung càn có số, đuôi sáu chắc chắn ra. Cung ly có số, đuôi chín chắc chắn ra. Trung cung gửi cung khôn có số, đuôi hai chắc chắn ra. Dụng thần cửa thương vào cung cấn, đuôi tám chắc chắn ra. Cung chấn: sao thiên bình trực giờ tuất, chủ người già chống gậy đến, người râu tóc gánh sọt đến, phương tây mưa đến làm ứng nghiệm. Sau khi có tác dụng, có chó trắng tự đến, 80 ngày đi nhờ xe cộ, được tiền bất chính, phát đại phú. Lục đỉnh đến chấn, tên là “tôi mình”, cát. Số hậu thiên bát quái của cung chấn là số ba, chắc chắn

Chương 4: Ví dụ dự đoán số trúng thưởng xổ số kỳ môn độ giáp ra. Kết hợp biểu đồ xu hướng số đuôi số trúng thưởng, xác định được số đuôi là 23689. Tiếp tục so sánh lọc ra từ 11 số trên, những số phù hợp với số đuôi là 060918233233 sáu số. Nếu đem sáu số này đi đánh thì có thể trúng được giải nhì. Dại gì mà không đánh chứ?

Ví dụ 13:

Thứ năm ngày hai tháng tư năm 2009, ngày mở thưởng kỳ thứ 37 song sắc cầu. Căn cứ thời gian mở thưởng 20 giờ 30 phút tối của song sắc cầu, xếp bàn kỳ môn độ giáp như sau.

Thời gian: 20 giờ 30 phút ngày hai tháng tư năm 2009.

Âm lịch: giờ tuất ngày mùng bảy tháng ba năm kỷ sửu.

Can chi: canh tuất, đing sửu, đing mao, kỷ sửu.

Tuần không: dần mao, thân dậu, tuất hợi, ngọ mùi.

Kinh trập: 19 giờ hai phút ngày năm tháng ba năm 2009.

Xuân phân: 19 giờ 59 phút ngày 20 tháng ba năm 2009.

Xuân phân hạ nguyên, giờ canh tuất tuần thủ là nhâm.

Dương độ cục sáu, trực phù thiên bồng vào cung tám, trực sửu cửa hưu vào cung bảy.

Âm Tử Đing Xung Bính	Hợp Kinh Bính Phụ Tân	Hổ Khai Tân Anh Quý
Xà Cảnh Canh Nhậm Đing	Ất	Vũ Hưu Quý Ất Nhuế Cầm Kỷ
Phù Đỗ Nhâm Bồng Canh	Thiên Thương Mậu Tâm Nhâm	Địa Sinh Kỷ Trụ Mậu

4 13 04 22 31	9 18 09 27	2 20 02 11 29
3 12 03 21 30	5 14 05 23 32	7 16 07 25
8 17 08 26	1 10 01 19 28	6 15 06 24 33

(1) Cung càn: thiên bàn giáp tuất kỷ thêm địa bàn giáp tý mậu, là khuyến ngộ thanh long, cửa cát thì mưu vọng thuận lợi, người trên

Chương 4: Ví dụ dự đoán số trúng thường xổ số kỳ môn độn giáp gặp việc mừng. Sinh thêm khai: chủ gặp quý nhân, cầu tài đại phát. Cửa sinh thêm mậu, cưới gả, cầu tài, yết kiến quý nhân đều cát. Cửa cung tương sinh, cửa sinh đại cát. Có xác suất ra số trúng thường. Số đối ứng với cung càn là 06152433.

(2) Cung tổn cung đối xung với cung càn nằm trong phạm vi suy xét. Cung tổn: thiên bàn đĩnh kỳ thêm địa bàn bính kỳ, là tinh tuyền nguyệt chuyển, quý nhân thăng chức vượt cấp. Sao thiên xung trực giờ tuất, phương tây có ba năm người đến tìm vật, đi cùng thầy mo làm ứng nghiệm. 60 ngày sau khi có tác dụng, gà kêu trên cây, thư xa đến, được tiền của người ngoài. Lục bính đến tổn, tên là “hỏa khởi phong hành”, cũng gọi là “thần long trợ uy”, cát. Cửa tử đến tổn, cung khắc cửa, việc hung khó hung. Ngoại ứng lợi tài, có xác suất ra số trúng thường. Số đối ứng với cung tổn là 04132231.

(3) Dụng thần cửa thương vào cung khảm, cung ly cung đối xung nằm trong phạm vi suy xét. Cung ly: thiên bàn bính kỳ thêm địa bàn giáp ngọ tân, bính tân tương hợp, mưu sự có thể thành. Sao thiên phụ trực giờ tuất, chủ có ba năm người đến tìm vật, đi cùng thầy mo làm ứng nghiệm. 60 ngày gà kêu trên cây, thư xa đến, được tiền của phụ nhân. Cung khắc cửa, việc hung khó hung. Ngoại ứng lợi tài, có xác suất ra số trúng thường. Số đối ứng với cung ly là 091827.

(4) Trực phù thiên bình vào cung tằm, cung đối xung với nó cung khôn nằm trong phạm vi suy xét. Cung khôn: khai thêm tử: chủ quan ti lo lắng, trước buồn sau vui. Cung sinh cửa, cát. Cửa khai lợi tài, có xác suất ra số trúng thường. Số đối ứng với cung khôn là 02112029.

Chúng ta tiến hành liệt kê số đối ứng của cung càn ly khôn tổn: 020406091113151820222427293133 tổng cộng 15 số. Số trúng thường song sắc cầu kỳ đó là 020615182031 – 03. Trong 15 số dự đoán song sắc cầu, ra sáu cầu đỏ, có thể trúng được giải nhì. Có lẽ có người sẽ nói 15 con số quá nhiều, không phải là số lượng mà dân chơi xổ số có thể chấp nhận được. Vậy thì, chúng ta có thể kết hợp biểu đồ xu hướng số đuôi số trúng thường và số đuôi được xác định bởi bàn kỳ môn. Cung khôn có số, trung cung gửi cung khôn, đuôi 025 có thể ra. Cung càn có số, đuôi sáu chắc chắn ra. Dụng thần cửa thương vào cung khảm. Cung sinh cửa, cửa thương càng vượng càng dễ cầu thiên tài. Số hậu thiên bát quái của cung khảm là một,

Chương 4: Ví dụ dự đoán số trúng thường xổ số kỳ môn độ giáp chắc chắn ra. Trục phù thiên bồng vào cung tám. Cung cần: thiên bàn giáp thìn nhâm thêm địa bàn giáp thân canh, là thái bạch cầm xà, hình ngục công bằng. Sao thiên bồng trục giờ tuất, chủ người già chống gậy đến, người râu tóc gánh sọt đến, phương tây mưa đến làm ứng nghiệm. Sau khi có tác dụng, chó trắng tự đến, 80 ngày đi nhờ xe cộ, được tiền bất chính, phát đại phú. Ngoại ứng lợi tài. Số hậu thiên bát quái của cung cần là tám, chắc chắn ra. Kết hợp biểu đồ xu hướng số đuôi số trúng thường, xác định được số đuôi là 012568. Tiếp tục so sánh lọc ra từ 15 số trên, những số phù hợp với số đuôi là 0206111518202231 tám số. Nếu đem tám số đi đánh thì có thể trúng được giải nhì. Đại gì mà không đánh chứ?

Ví dụ 14:

Thứ ba ngày bảy tháng tư năm 2009, ngày mở thường kỳ thứ 39 song sắc cầu. Căn cứ thời gian mở thường 20 giờ 30 phút tối của song sắc cầu, xếp bàn kỳ môn độ giáp như sau.

Thời gian: 20 giờ 30 phút ngày bảy tháng tư năm 2009.

Âm lịch: giờ tuất ngày 12 tháng ba năm kỷ sửu.

Can chi: canh tuất, nhâm ngọ, mậu thìn, kỷ sửu.

Tuần không: dần mão, thân dậu, tuất hợi, ngọ mùi.

Xuân phân: 19 giờ 59 phút ngày 20 tháng ba năm 2009.

Thanh minh: không giờ năm phút ngày bốn tháng tư năm 2009.

Thanh minh thượng nguyên, giờ canh tuất tuần thủ là nhâm.

Dương độ cực bốn, trục phù thiên nhâm vào cung sáu, trục sửu cửa sinh vào cung năm.

Hổ Khai Bình Kỷ Nhuế Cầm Mậu	Vũ Hưu Tân Trụ Quý	Địa Sinh Canh Tâm Bính
Hợp Kinh Quý Anh Ất	Kỷ	Thiên Thương Đinh Bồng Tân
Âm Tử Mậu Phụ Nhâm	Xà Cảnh Ất Xung Đinh	Phù Đỗ Nhâm Nhậm Canh

Chương 4: Ví dụ dự đoán số trúng thưởng xổ số kỳ môn độ giáp

4 13 04 22 31	9 18 09 27	2 20 02 11 29
3 12 03 21 30	5 14 05 23 32	7 16 07 25
8 17 08 26	1 10 01 19 28	6 15 06 24 33

(1) Trực phù thiên nhậm vào cung sáu. Cung càn: thiên bàn giáp thìn nhâm thêm địa bàn giáp thân canh, là thái bạch cầm xà, hình ngục công bằng. Đỗ thêm khai: chủ gặp quý nhân quan trường, mưu sự chủ trước phá tiền của mình sau thì cát. Cung khắc cửa, việc hung không nổi dậy. Có xác suất ra số trúng thưởng. Số đối ứng với cung càn là 06152433.

(2) Trực sử cửa sinh vào cung năm. Cung năm gửi cung khôn. Cung khôn: thiên bàn giáp thân canh thêm địa bàn bính kỳ, là thái bạch nhập huỳnh, trộm nhất định sắp đến, là khách tiến lợi, là chủ thì phá tài. Cửa sinh thêm bính, chủ quý nhân ẩn thụ, việc mừng hôn nhân, thư tín. Lục bính đến khôn, tên là “tử cư mẫu xá”, cát. Cung cửa ngang hòa, cửa sinh lợi tài, có xác suất ra số trúng thưởng. Số đối ứng với cung năm giữa là 05142332.

(3) Huyền vũ vào cung ly. Cung cửa tương xung, thủy hỏa ký tế. Có xác suất ra số trúng thưởng. Số đối ứng với cung ly là 091827.

(4) Dụng thần cửa thương vào cung đoài, cung chấn cung đối xung với nó nằm trong phạm vi suy xét. Cung chấn: thiên bàn giáp dần quý thêm địa bàn ất kỳ, hoa cái phùng tinh, quý nhân lộc vị. Lục ất đến chấn, tên là “nhật xuất phù tang”, cát. Có xác suất ra số trúng thưởng. Số đối ứng với cung chấn là 03122130.

Chúng ta tiến hành liệt kê số đối ứng của cung càn ly chấn trung: 030506091214151821232427303233 tổng cộng 15 số. Số trúng thưởng song sắc cầu kỳ đó là 051214152127 – 03. Trong 15 con số dự đoán song sắc cầu, ra sáu cầu đỏ, một cầu lam, có thể trúng được giải nhất. Có lẽ có người sẽ nói 15 con số quá nhiều, không phải là số lượng mà dân chơi xổ số bình thường có thể chấp nhận được. Vậy thì, chúng ta có thể kết hợp biểu đồ xu hướng số đuôi số trúng thưởng và số đuôi được xác định bởi bàn kỳ môn. Trung cung gửi cung khôn có số, đuôi 025 có thể ra. Dụng thần cửa thương vào cung

Chương 4: Ví dụ dự đoán số trúng thưởng xổ số kỳ môn độ giáp  
đoài. Cung khắc cửa, lợi cầu thiên tài. Sao thiên bình trực giờ tuất,  
chủ có người già chống gậy đến, người râu tóc gánh sọt đến, phương  
tây có mưa đến làm ứng nghiệm. Sau khi có tác dụng, có chó trắng  
tự đến, 80 ngày đi nhờ xe cộ, được tiền bắt nghia, phát đại phú. Số  
hậu thiên bát quát của cung đoài là bảy, chắc chắn ra. Trực phù thiên  
nhậm vào cung sáu, xét cung đối xung cung tốn, thiên bàn giáp tuất  
kỷ thêm địa bàn giáp tý mậu, là khuyến ngộ thanh long, cửa cát thì  
mưu vọng thuận lòng, người trên gặp việc mừng. Thiên bàn bình kỷ  
thêm địa bàn giáp tý mậu, điều diệt huyết, trăm sự cát, sự nghiệp có  
thể làm, có thể mưu tính đại sự. Cửa khai thêm mậu, tài danh đều  
được. Sao thiên cầm trực giờ tuất, chủ phương đông bắc có tiếng  
chuông trống, đưa trẻ áo xanh mang theo giỏ đến làm ứng nghiệm.  
Trong vòng 60 ngày sau khi có tác dụng, chuột trắng đến, được tiền  
của quả phụ, phát đạt. Sao thiên nhuế trực giờ tuất, có người già  
chống gậy đến, phương tây có mưa sấm sét, người râu tóc gánh vật  
đến làm ứng nghiệm. Về sau, có chó trắng tự đến, 60 ngày nhật được  
đồ quân mã, được tiền phi nghia, đại phát. Cửa cát khắc cung, việc  
hung không hung. Số hậu thiên bát quái của cung tốn là bốn, chắc  
chắn ra. Đẳng xà vào cung khảm. Cung khảm: thiên bàn át kỷ thêm  
địa bàn đinh kỷ, là kỳ nghi tương tá, trăm sự có thể làm. Sao thiên  
xung trực giờ tuất, phương tây có ba năm người đến tìm vật, đi cùng  
thầy mo làm ứng nghiệm. 60 ngày sau khi có tác dụng, gà kêu trên  
cây, thư xa đến, được tiền của người ngoài. Cửa cung tương xung,  
số hậu thiên bát quái của cung khảm là một, chắc chắn ra. Kết hợp  
biểu đồ xu hướng số đuôi số trúng thưởng, xác định được số đuôi là  
12457. Tiếp tục so sánh lọc ra từ 15 số trên, những số phù hợp với  
số đuôi là 05121421242732 bảy số. Nếu đem bảy số này đi đánh thì  
có thể trúng được giải nhì. Đại gì mà không đánh chứ?

Ví dụ 15:

Chủ nhật ngày 12 tháng tư năm 2009, ngày mở thưởng kỳ thứ  
41 song sắc cầu. Căn cứ thời gian mở thưởng 20 giờ 30 phút tối của  
song sắc cầu, xếp bàn kỳ môn độ giáp như sau.

Thời gian: 20 giờ 30 phút ngày 12 tháng tư năm 2009.

Âm lịch: giờ tuất ngày 17 tháng ba năm kỷ sửu.

Can chi: canh tuất, đinh hợi, mậu thìn, kỷ sửu.

Chương 4: Ví dụ dự đoán số trúng thưởng xổ số kỳ môn độ giáp  
Tuần không: dần mao, ngọ mùi, tuất hợi, ngọ mùi.

Xuân phân: 19 giờ 59 phút ngày 20 tháng ba năm 2009.

Thanh minh: không giờ năm phút ngày bốn tháng tư năm 2009.

Thanh minh trung nguyên, giờ canh tuất tuần thủ là nhâm.

Dương độ cục một, trực phù thiên cầm vào cung ba, trực sử cửa tử vào cung hai.

Xà Đỗ Đinh Trụ Tân	Âm Cảnh Quý Tâm Ất	Hợp Tử Mậu Bồng Kỷ
Phù Thương Kỷ Nhâm Nhuế Cầm Canh	Nhâm	Hổ Kính Bính Nhậm Đinh
Thiên Sinh Ất Anh Bính	Địa Hưu Tân Phụ Mậu	Vũ Khai Canh Xung Quý

4 13 04 22 31	9 18 09 27	2 20 02 11 29
3 12 03 21 30	5 14 05 23 32	7 16 07 25
8 17 08 26	1 10 01 19 28	6 15 06 24 33

(1) Trực sử cửa tử vào cung hai. Cung năm giữa gửi cung khôn. Cửa tử đến khôn, đại hung. Nhưng vật cực tất phản. Sao thiên bồng trực giờ tuất, chủ người già chống gậy đến, người râu tóc gánh sọt đến, phương tây mưa đến làm ứng nghiệm. Sau khi có tác dụng, chó trắng tự đến, 80 ngày đi nhờ xe, được tiền bất nghĩa, phát đại phú. Ngoại ứng lợi tài, cung năm giữa có xác suất ra số trúng thưởng. Số đối ứng với trung cung là 05142332.

(2) Huyền vũ vào cung càn. Cung càn: khai thêm khai: chủ quý nhân bảo vật tài hỷ. Sao thiên xung trực giờ tuất, phương tây có ba năm người đến tìm vật, đi cùng thầy mo làm ứng nghiệm. 60 ngày sau khi có tác dụng, gà kêu trên cây, thư xa tới, được tiền của người ngoài. Cửa khai lợi cầu tài, cung càn có xác suất ra số trúng thưởng. Số đối ứng với cung càn là 06152433.

Chương 4: Ví dụ dự đoán số trúng thường xổ số kỳ môn độ giáp

(3) Trực sử cửa tử vào cung hai, cung cần cung đối xung nằm trong phạm vi suy xét. Cung cần: thiên bàn át kỳ thêm địa bàn bình kỳ, là kỳ nghi thuận toại, sao cát thì thăng quan tiến chức. Sinh thêm sinh: chủ đi xa, cầu tài cát. Cửa sinh thêm bình, chủ quý nhân ẩn thụ, việc mừng hôn nhân, thư tín. Lục bình đến cần, tên là “phượng nhập đan sơn”, cát. Cửa sinh đại cát, có xác suất ra số trúng thường. Số đối ứng với cung cần là 081726.

(4) Cung khảm: hưu thêm hưu: cầu tài cát. Cửa hưu thêm mậu, tài vật hòa hợp. Sao thiên phụ trực giờ tuất, chủ có ba năm người đến tìm vật, đi cùng thầy mo làm ứng nghiệm. 60 ngày gà kêu trên cây, thư xa tới, được tiền của phụ nhân. Có xác suất ra số trúng thường. Số đối ứng với cung khảm là 01101928.

Chúng ta tiến hành liệt kê số đối ứng của cung cần khảm cần trung: 010506081014151719232426283233 tổng cộng 15 số. Số trúng thường song sắc cầu kỳ đó là 010823262833 – 08. Trong 15 con số dự đoán song sắc cầu, ra sáu cầu đỏ, một cầu lam, có thể trúng được giải nhất. Có lẽ sẽ có người nói 15 số quá nhiều, không phải là số lượng mà dân chơi xổ số bình thường có thể chấp nhận được. Vậy thì, chúng ta có thể kết hợp biểu đồ xu hướng số đuôi số trúng thường và số đuôi được xác định bởi bàn kỳ môn. Cung khảm có số, đuôi một chắc chắn ra. Cung cần có số, đuôi sáu chắc chắn ra. Cung cần có số, đuôi tám chắc chắn ra. Trực phù thiên cầm vào cung ba, cửa thương dụng thần vào cung chấn. Cung chấn: thiên bàn giáp thìn nhâm thêm địa bàn giáp thân canh, là thái bạch cầm xà, hình ngục công bằng, phán xét phân rõ chính tà. Sao thiên cầm trực giờ tuất, chủ phương đông bắc có tiếng chuông trống, đưa trẻ áo xanh mang theo giỏ đến làm ứng nghiệm. Trong vòng 60 ngày sau khi có tác dụng, chuột trắng đến, được tài vật của quả phụ, phát đạt. Sao thiên nhuế trực giờ tuất, có người già chống gậy đến, phương tây mưa sấm sét, người râu tóc gánh vật đến làm ứng nghiệm. Về sau, chó trắng tự đến, 60 ngày nhặt được đồ quân mã, được tiền bất chính, đại phát. Cửa thương vào vượng, dễ cầu thiên tài. Số hậu thiên bát quái của cung chấn là ba, chắc chắn ra. Kết hợp biểu đồ xu hướng số đuôi số trúng thường, xác định được số đuôi là 1368. Tiếp tục so sánh lọc ra từ 15 số trên, những số phù hợp với số

Chương 4: Ví dụ dự đoán số trúng thưởng xổ số kỳ môn độ giáp  
đôi là 01060823262833 bầy số. Nếu đem bầy số này đi đánh thì có  
thể trúng được giải nhất. Đại gì mà không đánh chứ?

Nếu mọi người đã quen với lý luận cơ bản của kỳ môn độ giáp,  
nghiên cứu các ví dụ rồi mà vẫn như rơi vào đồng mơ hồ, không thể  
dự đoán ra được số trúng thưởng xổ số. Vậy thì, chúng ta cũng có  
thể kết hợp thêm xu hướng cung vị của số trúng thưởng trong hai kỳ  
trước và bàn kỳ môn theo thời gian mở thưởng của kỳ hiện tại để dự  
đoán, bởi vì xu hướng của cửa cung có tính liên tục. Đặc biệt chú ý  
vào cung vị mà cầu lam xuất hiện chắc chắn sẽ xuất hiện ở kỳ kế tiếp.  
Cho tiếp ví dụ như sau.

Ví dụ 16:

Chủ nhật ngày 19 tháng tư năm 2009, ngày mở thưởng kỳ thứ  
44 song sắc cầu. Căn cứ thời gian mở thưởng 20 giờ 30 phút tối của  
song sắc cầu, xếp bàn kỳ môn độ giáp như sau.

Thời gian: 20 giờ 30 phút ngày 19 tháng tư năm 2009.

Âm lịch: giờ tuất ngày 24 tháng ba năm kỷ sửu.

Can chi: giáp tuất, giáp ngọ, mậu thìn, kỷ sửu.

Tuần không: thân dậu, thìn tị, tuất hợi, ngọ mùi.

Xuân phân: 19 giờ 59 phút ngày 20 tháng ba năm 2009.

Thanh minh: không giờ năm phút ngày bốn tháng tư năm 2009.

Thanh minh thượng nguyên, giờ giáp tuất tuần thủ là kỷ.

Dương độ cục bốn, trực phù thiên cầm vào cung năm, trực sử  
cửa tử vào cung năm.

Địa Đỗ Mậu Phụ Mậu	Thiên Cảnh Quý Anh Quý	Phù Tử Bính Kỷ Nhuế Cầm Bính
Vũ Thương Ất Xung Ất	Kỷ	Xà Kinh Tân Trụ Tân
Hổ Sinh Nhâm Nhậm Nhâm	Hợi Hưu Đinh Bồng Đinh	Âm Khai Canh Tâm Canh

4 13 04 22 31	9 18 09 27	2 20 02 11 29
------------------	---------------	------------------

Chương 4: Ví dụ dự đoán số trúng thưởng xổ số kỳ môn độ giáp

3 12 03 21 30	5 14 05 23 32	7 16 07 25
8 17 08 26	1 10 01 19 28	6 15 06 24 33

Cung vị số trúng thưởng song sắc cầu của hai kỳ trước.

Ngày 14 tháng tư năm 2009, số trúng thưởng kỳ thứ 42: 081622232730 – 11.

Ngày 16 tháng tư năm 2009, số trúng thưởng kỳ thứ 43: 040910151826 – 07.

Sắp xếp cửa cung: cần (08), đoàn (16), tón (22), trung (23), ly (27), chấn (30) – khôn (11).

Sắp xếp cửa cung: tón (04), ly (0918), khảm (10), càn (15), cần (26) – đoàn (07).

Phân tích từ số trúng thưởng ở hai kỳ này, cầu đồ chỉ có cung khôn là không ra số. Cung vị lặp lại là ba cung tón cần ly.

Phân tích:

(1) Trực phù thiên cầm vào cung năm, trực sử cửa tử vào cung năm. Cung năm giữa gửi cung khôn. Cửa tử đến khôn, hung. Nhưng vật cực tất phản. Lục bính đến khôn, tên là “tử cư mẫu xá”, cát. Sao thiên cầm trực giờ tuất, chủ phương đông bắc có tiếng chuông trống, đưa trẻ áo xanh mang theo giỏ đến làm ứng nghiệm. Trong vòng 60 ngày sau khi có tác dụng, chuột trắng đến, được tài vật của quả phụ, phát đạt. Sao thiên nhuế trực giờ tuất, chủ có người già chống gậy đến, phương tây mưa sấm sét, người râu tóc gánh vật đến làm ứng nghiệm. Về sau, chó trắng tự đến, 60 ngày nhật được đồ quân mã, được tiền bất nghĩa, đại phát. Ngoại ứng lợi tài, cung năm giữa có xác suất ra số trúng thưởng. Số đối ứng với trung cung là 05142332. Số đối ứng với cung khôn là 02112029.

(2) Trực phù thiên cầm vào cung năm, trực sử cửa tử vào cung năm, cung đối xung cung cần nằm trong phạm vi suy xét. Tiếp nối theo xu hướng của hai kỳ trước đó. Cung cần: thiên bàn giáp thìn nhâm thêm địa bàn giáp thìn nhâm, là xà nhập địa la, cửa cát sao cát, để tránh phí hoài. Sinh thêm sinh: chủ đi xa, cầu tài cát. Cửa sinh thêm nhâm, chủ mất tiền sau thì được, đạo tặc để có thu hoạch. Cửa

Chương 4: Ví dụ dự đoán số trúng thưởng xổ số kỳ môn động giáp sinh đến cần, đại lợi cầu tài. Có xác suất ra số trúng thưởng. Số đối ứng với cung cần là 081726.

(3) Cung vị lặp lại hai kỳ trước có cung ly. Thiên bàn giáp dần quý thêm địa bàn giáp dần quý, là thiên võng tứ trương, rất hung. Tiếp nối xu hướng của hai kỳ trước, có xác suất ra số trúng thưởng. Số đối ứng với cung ly là 091827.

(4) Dụng thần cửa thương vào cung chấn. Lục át đến chấn, tên là “nhật xuất phù tang”, cát. Sao thiên xung trực giờ tuất, phương tây có ba năm người đến tìm vật, đi cùng thầy mo làm ứng nghiệm. 60 ngày sau khi có tác dụng, gà kêu trên cây, thư xa đến, được tiền của người ngoài. Cửa thương vượng địa, dễ cầu thiên tài. Ngoại ứng lợi tài, có xác suất ra số trúng thưởng. Số đối ứng với cung chấn là 03122130.

(5) Dụng thần cửa thương vào cung chấn, cung đối xung cung đoài nằm trong phạm vi suy xét. Đàng xà vào này. Cửa kinh vào cung đoài, cửa cung ngang hòa, cực hung, vật cực tất phản. Có xác suất ra số trúng thưởng. Số đối ứng với cung đoài là 071625.

Chúng ta liệt kê số đối ứng của cung chấn đoài ly cần khôn trung: 020305070809111214161718202123252627293032 tổng cộng 21 số. Số trúng thưởng song sắc cầu kỳ đó là 111416182630 – 01. Trong 21 số dự đoán song sắc cầu, ra sáu cầu đỏ, có thể trúng được giải nhì. Có lẽ có người sẽ nói 21 số quá nhiều, không phải là số lượng mà dân chơi xổ số bình thường có thể chấp nhận được. Vậy thì, chúng ta có thể kết hợp biểu đồ xu hướng số đuôi số trúng thưởng và số đuôi được xác định bởi bàn kỳ môn. Cung cần có số, đuôi tám chắc chắn ra. Cung trung, khôn có số, đuôi 025 có thể ra. Cung càn: khai thêm khai: chủ quý nhân bảo vật tài hỷ. Cửa khai đến cung càn đại lợi cầu tài. Số hậu thiên bát quái của cung càn là sáu, chắc chắn ra. Cung tốn cung đối xung với cung càn nằm trong phạm vi suy xét. Cung tốn: sao thiên phụ trực giờ tuất, chủ ba năm người đến tìm vật, đi cùng thầy mo làm ứng nghiệm. 60 ngày gà kêu trên cây, thư xa tới, được tiền của phụ nhân. Ngoại ứng lợi tài, số hậu thiên bát quái của cung tốn là bốn, chắc chắn ra. Cung khảm: thiên bàn đình kỳ thêm địa bàn đình kỳ, là tinh kỳ nhập thái âm, việc mừng thuận tâm, vạn sự như ý. Hưu thêm hưu: cầu tài, nhập nhân khẩu, yết kiến quý nhân

Chương 4: Ví dụ dự đoán số trúng thưởng xổ số kỳ môn độn giáp cát. Sao thiên bồng trực giờ tuất, chủ người già chống gậy đến, người râu tóc gánh sọt đến, phương tây mưa đến làm ứng nghiệm. Sau khi có tác dụng, có chó trắng tự đến, 80 ngày đi nhờ xe, được tiền bắt nghia, phát đại phú. Cửa hưu đến khảm đại cát, số hậu thiên bát quái của cung khảm là một, chắc chắn ra. Kết hợp biểu đồ xu hướng số đuôi số trúng thưởng, xác định được số đuôi là 01468. Tiếp tục so sánh lọc ra từ 21 số trên, những số phù hợp với số đuôi là 081114161820212630 chín số. Nếu đem chín số này đi đánh thì có thể trúng được giải nhì. Đại gì mà không đánh chứ?

Ví dụ 17:

Chủ nhật ngày sáu tháng sáu năm 2010, ngày mở thưởng kỳ thứ 64 song sắc cầu. Căn cứ thời gian mở thưởng 21 giờ 30 phút tối của song sắc cầu, xếp bàn kỳ môn độn giáp như sau.

Thời gian: 21 giờ 30 phút ngày sáu tháng sáu năm 2010.

Âm lịch: giờ Hợi ngày 24 tháng tư năm canh dần.

Can chi: tân hợi, đinh hợi, nhâm ngọ, canh dần.

Tuần không: dần mao, ngọ mùi, thân dậu, ngọ mùi.

Tiểu mãn: 12 giờ 29 phút ngày 21 tháng năm 2010.

Mang chủng: ba giờ 51 phút ngày sáu tháng sáu năm 2010.

Mang chủng trung nguyên, giờ tân hợi tuần thủ là nhâm.

Dương độn cục ba, trực phù thiên trụ vào cung sáu, trực sử cửa kinh vào cung năm.

Hổ Cảnh Mậu Xung Kỷ	Vũ Tử Kỷ Phụ Đinh	Địa Kinh Đinh Anh Ất
Hợp Đỗ Quý Nhậm Mậu	Canh	Thiên Khai Ất Canh Nhuế Cầm Nhâm
Âm Thương Bính Bồng Quý	Xà Sinh Tân Tâm Bính	Phù Hưu Nhâm Trụ Tân

4 13 04 22 31	9 18 09 27	2 20 02 11 29
------------------	---------------	------------------

Chương 4: Ví dụ dự đoán số trúng thưởng xổ số kỳ môn độ giáp

3 12 03 21 30	5 14 05 23 32	7 16 07 25
8 17 08 26	1 10 01 19 28	6 15 06 24 33

Cung vị số trúng thưởng song sắc cầu của hai kỳ trước.

Ngày một tháng sáu năm 2010, số trúng thưởng kỳ thứ 62: 111315202133 – 03.

Ngày ba tháng sáu năm 2010, số trúng thưởng kỳ thứ 63: 020610172324 – 03.

Sắp xếp cửu cung: khôn (1120), tốn (1331), càn (1533) – chấn (03).

Sắp xếp cửu cung: khôn (02), khảm (10), càn (0624), cấn (17), trung (23) – chấn (03).

Phân tích từ số trúng thưởng của hai kỳ này, cầu đồ có cung chấn đoài ly là không ra số. Cung vị lặp lại là hai cung khôn càn.

Phân tích:

(1) Trực sử cửa kinh vào cung năm. Cung năm gửi cung khôn. Cung khôn: thiên bàn đình kỳ thêm địa bàn át kỳ, là cách cát nhân độ, quý nhân tăng quan tiến chức, người thường hôn nhân tiền tài có việc mừng. Lục át đến khôn, tên là “ngọc thổ nhập khôn trung”, cát. Cung năm giữa có xác suất ra số trúng thưởng. Số đối ứng với trung cung là 05142332.

(2) Trực phù thiên trụ vào cung sáu. Cung tốn cung đối xung với nó nằm trong phạm vi suy xét. Cung tốn: sao thiên xung trực giờ Hợi, có người mặc áo xanh bị què chân đến, nhà người ở phía đông bốc lửa làm ứng nghiệm. Trong vòng 100 ngày sau khi có tác dụng, săn bắt chuột, trong vòng một năm được tiền, nhập điền khế của người ta. Cung sinh cửa, mộc hỏa tương sinh, ngoại ứng lợi tài. Có xác suất ra số trúng thưởng. Số đối ứng với cung tốn là 04132231.

(3) Dụng thần cửa thương vào cấn. Cung cấn: sao thiên bình trực giờ Hợi, chủ trẻ em tụ thành nhóm, nữ nhân mặc áo tang làm ứng nghiệm. 60 ngày sau khi có tác dụng, nhờ bắt trộm mà được tiền tài, trong vòng ba năm bán thuốc và nước bùa đại phát. Cửa thương vào đất vượng, càng vượng càng dễ cầu thiên tài. Có xác suất ra số trúng thưởng. Số đối ứng với cung cấn là 081726.

Chương 4: Ví dụ dự đoán số trúng thường xổ số kỳ môn độ giáp

(4) Cung chấn: trực phù thiên trụ vào cung sáu, trực sử cửa kinh vào cung năm gửi cung khôn, cung chấn tạo thành tam giác. Thiên bàn giáp dần quý thêm địa bàn giáp tý mậu, là thiên át hội hợp, thích hợp cầu tài. Sao thiên nhậm trực giờ Hợi, chủ phương tây người gõ khánh, người cầm lửa đến kêu la làm ứng nghiệm. Trong vòng một năm sau khi có tác dụng, nhờ cứu hỏa mà được tiền, đại lợi. Có xác suất ra số trúng thường. Số đối ứng với cung chấn là 03122130.

(5) Cung đoàn: cửa khai đến đoàn, cửa cung ngang hòa, cửa khai vào đất vượng, cầu tài cát. Sao thiên nhuế trực giờ Hợi, có trẻ con tụ thành nhóm, phụ nhân mặc đồ tang đến làm ứng nghiệm. 60 ngày sau nhờ trộm mà được tiền, sau ba năm nhờ nước bùa thuốc men mà phát tài. Ngoại ứng lợi tài, có xác suất ra số trúng thường. Số đối ứng với cung đoàn là 071625.

Chúng ta tiến hành liệt kê số đối ứng của cung cần đoán tổn chấn trung: 030405070812131416172122232526303132 tổng cộng 18 số. Số trúng thường song sắc cầu kỳ đó là 081425263031 – 11. Trong 18 số dự đoán song sắc cầu, ra sáu cầu đỏ, có thể trúng được giải nhì. Có lẽ có người sẽ nói 18 con số quá nhiều, không phải là số lượng mà dân chơi xổ số bình thường có thể chấp nhận được. Vậy thì, chúng ta có thể kết hợp biểu đồ xu hướng số đuôi số trúng thường và số đuôi được xác định bởi bàn kỳ môn. Cung tổn có số, đuôi bốn chắc chắn ra. Cung cần có số, đuôi tám chắc chắn ra. Trung cung có số, đuôi 05 chắc chắn ra. Cung khảm: thiên bàn giáp ngọ tân thêm địa bàn bính kỳ, cửa cát thì việc cát. Sinh thêm hưu: chủ cầu vọng tài lợi ở chỗ của âm nhân, cát. Cửa sinh thêm bính, chủ quý nhân ẩn thụ, việc mừng hôn nhân, thư tín. Sao thiên tâm trực giờ Hợi, chủ gà kêu chó sủa, người già mặc áo mũ da đến, tay cầm đồ sắt làm ứng nghiệm. Trong vòng bảy ngày sau khi có tác dụng, có người ở xa đến tá túc, để lại tài vật mà đi. Lục bính đến khảm, tên là “bính hỏa thiêu nhâm”, cát, chủ thắng. Cửa sinh đến khảm, đại cát. Số hậu thiên bát quái của cung khảm là một, chắc chắn ra. Cung càn: hưu thêm khai: chủ khai trương cửa tiệm và gặp quý nhân, cầu tài, việc hỷ khánh, đại cát. Sao thiên trụ trực giờ Hợi, chủ phương tây có tiếng chuông, người dưới núi kêu la làm ứng nghiệm, trong vòng 100 ngày sau khi có tác dụng, nhờ cứu hỏa mà được tiền, đại lợi. Cửa hưu đến càn,

Chương 4: Ví dụ dự đoán số trúng thưởng xổ số kỳ môn độn giáp kim thủy tương sinh, cát. Số hậu thiên bát quái của cung càn là sáu, chắc chắn ra. Kết hợp biểu đồ xu hướng số đuôi số trúng thưởng, xác định được số đuôi là 014568. Tiếp tục so sánh lọc ra từ 18 số trên, những số phù hợp với số đuôi là 04050814162125263031 mười số. Nếu đem mười số này đi đánh thì có thể trúng được giải nhì. Đại gì mà không đánh chứ?

Ví dụ 18:

Thứ ba ngày tám tháng sáu năm 2010, ngày mở thưởng kỳ thứ 65 song sắc cầu. Căn cứ thời gian mở thưởng 21 giờ 30 phút tối của song sắc cầu, xếp bàn kỳ môn độn giáp như sau.

Thời gian: 21 giờ 30 phút ngày tám tháng sáu năm 2010.

Âm lịch: giờ Hợi ngày 26 tháng tư năm canh dần.

Can chi: ất Hợi, kỷ Sửu, nhâm Ngọ, canh dần.

Tuần không: thân Dậu, ngọ Mùi, thân Dậu, ngọ Mùi.

Tiểu mãn: 12 giờ 29 phút ngày 21 tháng năm năm 2010.

Mang chủng: ba giờ 51 phút ngày sáu tháng sáu năm 2010.

Mang chủng hạ nguyên, giờ ất Hợi tuần thủ là kỷ.

Dương độn cục chín, trực phù thiên bồng vào cung tám, trực sử cửa hưu vào cung hai.

Âm Kinh Tân Xung Nhâm	Hợp Khai Nhâm Phụ Mậu	Hỗ Hưu Mậu Anh Canh
Xà Tử Ất Nhậm Tân	Quý	Vũ Sinh Canh Quý Nhuế Cầm Bính
Phù Cảnh Kỷ Bồng Ất	Thiên Đỗ Đinh Tâm Kỷ	Địa Thương Bính Trụ Đinh

4 13 04 22 31	9 18 09 27	2 20 02 11 29
3 12 03 21 30	5 14 05 23 32	7 16 07 25
8 17 08 26	1 10 01 19 28	6 15 06 24 33

Chương 4: Ví dụ dự đoán số trúng thưởng xổ số kỳ môn độ giáp  
Cung vị số trúng thưởng song sắc cầu của hai kỳ trước.

Ngày ba tháng sáu năm 2010, số trúng thưởng kỳ thứ 63:  
020610172324 – 03.

Ngày sáu tháng sáu năm 2010, số trúng thưởng kỳ thứ 64:  
081425263031 – 11.

Sắp xếp cửa cung: khôn (02), khảm (10), càn (0624), cấn (17),  
trung (23) – chấn (03).

Sắp xếp cửa cung: chấn (30), tốn (31), trung (14), đoài (25), cấn  
(0826) – khôn (11).

Phân tích từ số trúng thưởng của hai kỳ này, cầu đồ chỉ có cung  
ly là không ra số. Cung vị lặp lại là hai cung trung cấn.

Phân tích:

(1) Trực phù thiên bồng vào cung tám. Cung cấn: cảnh thêm sinh:  
chủ âm nhân sinh để đại hỷ, càng chủ cầu tài vượng lợi, người đi đều  
cát. Sao thiên bồng trực giờ Hợi, chủ trẻ con tụ thành nhóm, nữ nhân  
mặc đồ tang làm ứng nghiệm. 60 ngày sau khi có tác dụng, nhờ bắt  
trộm mà được tiền tài, trong vòng ba năm bán thuốc và nước bùa,  
đại phát. Lục át đến cấn, tên là “ngọc thổ bộ quý cung”, cát. Cửa cung  
tương sinh, cầu tài đại lợi. Có xác suất ra số trúng thưởng. Số đối  
ứng với cung cấn là 081726.

(2) Trực sử cửa hưu vào cung hai. Cửa hưu đến khôn, thổ khắc  
thủy, kinh doanh mất trắng, hung cực tất phản. Cửa trực sử, có xác  
suất ra số trúng thưởng. Số đối ứng với cung khôn là 02112029.  
Cung năm giữa gửi cung khôn, số đối ứng với trung cung là  
05142332.

(3) Huyền vũ vào cung đoài. Cung đoài: thiên bàn giáp dần quý  
thêm địa bàn bính kỳ, là hoa cái bội sự, người trên gặp việc mừng.  
Thiên bàn giáp thân canh thêm địa bàn bính kỳ, là thái bạch nhập  
huỳnh, là khách tiến lợi, là chủ thì phá tài. Sinh thêm kinh: chủ tôn  
trưởng tài sản, từ tụng, bệnh lâu khỏi, cát. Cửa sinh thêm bính, chủ  
quý nhân ẩn thụ, việc mừng hôn nhân, thư tín. Sao thiên nhuế trực  
giờ Hợi, có trẻ con tụ thành nhóm, phụ nhân mặc đồ tang đến làm  
ứng nghiệm. 60 ngày sau nhờ trộm mà được tiền, sau ba năm nhờ  
nước bùa thuốc men mà phát tài. Cửa sinh thổ tương sinh với đoài

Chương 4: Ví dụ dự đoán số trúng thưởng xổ số kỳ môn độn giáp kim, cầu tài cát, huyền vũ lợi thiên tài, có xác suất ra số trúng thưởng. Số đối ứng với cung đoài là 071625.

(4) Đăng xà vào cung chấn. Cửa tử đến chấn, mộc gãy thổ sụp, hung cực tất phản. Sao thiên nhậm trực giờ Hợi, chủ phương tây có người gõ khánh, người cầm lửa đến kêu la làm ứng nghiệm. Trong vòng một năm sau khi có tác dụng, nhờ cứu hỏa mà được tiền, đại lợi. Ngoại ứng lợi tài, có xác suất ra số trúng thưởng. Số đối ứng với cung chấn là 03122130.

Chúng ta tiến hành liệt kê số đối ứng của cung cần đoài chấn khôn trung: 020305070811121416172021232526293032 tổng cộng 18 số. Số trúng thưởng song sắc cầu kỳ đó là 020708173032 – 12. Trong 18 con số dự đoán song sắc cầu, ra sáu cầu đỏ, một cầu lam, có thể trúng được giải nhất. Có lẽ có người sẽ nói 18 con số quá nhiều, không phải là số lượng mà dân chơi xổ số bình thường có thể chấp nhận được. Vậy thì, chúng ta có thể kết hợp biểu đồ xu hướng số đuôi số trúng thưởng và số đuôi được xác định bởi bàn kỳ môn. Cung khôn có số, đuôi hai chắc chắn ra. Trung cung có số, đuôi 05 chắc chắn ra. Cung đoài có số, đuôi bảy chắc chắn ra. Cung cần có số, đuôi tám chắc chắn ra. Kết hợp biểu đồ xu hướng số đuôi số trúng thưởng, xác định được số đuôi là 0278. Tiếp tục so sánh lọc ra từ 18 số trên, những số phù hợp với số đuôi là 0207081217203032 tám số. Nếu đem tám số này đi đánh thì có thể trúng được giải nhất. Đại gì mà không đánh chứ?

Ví dụ 19:

Chủ nhật ngày 13 tháng sáu năm 2010, ngày mở thưởng kỳ thứ 67 song sắc cầu. Căn cứ thời gian mở thưởng 21 giờ 30 phút tối của song sắc cầu, xếp bàn kỳ môn độn giáp như sau.

Thời gian: 21 giờ 30 phút ngày 13 tháng sáu năm 2010.

Âm lịch: giờ Hợi ngày mùng hai tháng năm năm canh dần.

Can chi: ất Hợi, giáp Ngọ, nhâm Ngọ, canh dần.

Tuần không: thân Dậu, thìn Tỵ, thân Dậu, ngọ Mùi.

Tiểu mãn: 12 giờ 29 phút ngày 21 tháng năm năm 2010.

Mang chủng: ba giờ 51 phút ngày sáu tháng sáu năm 2010.

Mang chủng thượng nguyên, giờ ất Hợi tuần thủ là kỷ.

Chương 4: Ví dụ dự đoán số trúng thưởng xổ số kỳ môn độm giáp  
 Dương độm cục sáu, trực phù thiên trụ vào cung năm, trực sử  
 cửa kinh vào cung tám.

Địa Hưu Tân Anh Bính	Thiên Sinh Quý Ất Nhuế Cầm Tân	Phù Thương Kỷ Trụ Quý
Vũ Khai Bính Phụ Đinh	Ất	Xà Đỗ Mậu Tâm Kỷ
Hổ Kinh Đinh Xung Canh	Hợp Tử Canh Nhậm Nhâm	Âm Cảnh Nhâm Bồng Mậu

4 13 04 22 31	9 18 09 27	2 20 02 11 29
3 12 03 21 30	5 14 05 23 32	7 16 07 25
8 17 08 26	1 10 01 19 28	6 15 06 24 33

Cung vị số trúng thưởng song sắc cầu của hai kỳ trước.

Ngày tám tháng sáu năm 2010, số trúng thưởng kỳ thứ 65:  
 020708173032 – 12.

Ngày mười tháng sáu năm 2010, số trúng thưởng kỳ thứ 66:  
 010321223132 – 07.

Sắp xếp cửa cung: khôn (02), đoài (07), cần (0817), chấn (30),  
 trung (32) – chấn (12).

Sắp xếp cửa cung: khảm (01), chấn (0321), tốn (2231), trung (32)  
 – đoài (07).

Phân tích từ số trúng thưởng của hai kỳ này, cầu đồ chỉ có cung  
 càn ly là không ra số. Cung vị lặp lại là hai cung trung chấn.

Phân tích:

(1) Trực phù thiên trụ vào cung năm. Cung năm gửi cung khôn.  
 Dụng thần cửa thương nhập mộ, làm cho việc hung bị đóng lại, cát.  
 Sao thiên trụ trực giờ Hợi, chủ phương tây có tiếng chuông, người  
 dưới núi kêu la làm ứng nghiệm, trong vòng 100 ngày sau khi có tác

Chương 4: Ví dụ dự đoán số trúng thưởng xổ số kỳ môn độ giáp dụng, nhờ cứu hỏa mà được tài, đại lợi. Ngoại ứng lợi tài, có xác suất ra số trúng thưởng. Số đối ứng với trung cung là 05142332.

(2) Huyền vũ vào cung chấn. Cung chấn: thiên bàn bính kỳ thêm địa bàn đĩnh kỳ, là tinh kỳ chu tước, quý nhân văn thư cát lợi, người thường yên tĩnh an lạc, được ba cửa cát là thiên độ. Sao thiên phụ trực giờ Hợi, chủ có người què chân đến, người áo xanh đến, phương đông bắc nhà người có ánh lửa làm ứng nghiệm. Trong vòng 100 ngày sau khi có tác dụng, sẵn bắt chuột trắng, trong vòng một năm nhập điền sản. Lục đĩnh đến chấn, tên là “tối minh”, cát. Cửa khai kim khắc cung, việc hung không nổi dậy. Có xác suất ra số trúng thưởng. Số đối ứng với cung chấn là 03122130.

(3) Đẳng xà vào cung đoài. Chấn đoài tương xung, cung đoài nằm trong phạm vi suy xét. Cung đoài: sao thiên tâm trực giờ Hợi, chủ gà kêu chó sủa, người già mặc áo mũ da đến, tay cầm đồ sắt làm ứng nghiệm. Trong vòng bảy ngày sau khi có tác dụng, có người ở xa đến tá túc, để lại tài vật mà đi. Ngoại ứng lợi tài, có xác suất ra số trúng thưởng. Số đối ứng với cung đoài là 071625.

(4) Cửa tử đến khảm, không có chút cát khí nào, thổ khắc thủy, hung. Tử thêm hươu: chủ việc cầu tài vật, hỏi tăng đạo cầu phương thì cát. Sao thiên nhậm trực giờ Hợi, phương tây có người gõ khánh, người cầm lửa đến kêu la làm ứng nghiệm. Trong vòng một năm sau khi có tác dụng, nhờ cứu hỏa mà được tiền, đại lợi. Vật cực tất phản, ngoại ứng lợi tài. Có xác suất ra số trúng thưởng. Số đối ứng với cung khảm là 01101928.

Chúng ta sắp xếp số đối ứng của cung đoài khảm chấn trung: 010305071012141619212325283032 tổng cộng 15 số. Số trúng thưởng song sắc cầu kỳ đó là 010710142125 – 01. Trong 15 số dự đoán song sắc cầu, ra được sáu cầu đỏ, một cầu lam, có thể trúng được giải nhất. Có lẽ có người sẽ nói 15 con số quá nhiều, không phải là số lượng mà dân chơi xổ số bình thường có thể chấp nhận được. Vậy thì, chúng ta có thể kết hợp biểu đồ xu hướng số đuôi số trúng thưởng và số đuôi được xác định bởi bàn kỳ môn. Trung cung có số, đuôi 05 chắc chắn ra. Cung khảm có số, đuôi một chắc chắn ra. Cung đoài có số, đuôi bảy chắc chắn ra. Cung tốn: thiên bàn giáp ngộ tân thêm địa bàn bính kỳ, là can hợp bội sự, cửa cát thì việc cát.

Chương 4: Ví dụ dự đoán số trúng thưởng xổ số kỳ môn độ giáp  
 Cửa hưu thêm bính, văn thư hòa hợp hỷ khánh. Lục bính đến tốn,  
 tên là “hỏa khởi phong hành”, cũng gọi là “thần long trợ uy”, cát. Số  
 hậu thiên bát quái của cung tốn là bốn, chắc chắn ra. Kết hợp biểu  
 đồ xu hướng số đuôi số trúng thưởng, xác định được số đuôi là  
 01457. Tiếp tục so sánh lọc ra từ 15 số trên, những số phù hợp với  
 số đuôi là 0105071014212530 tám số. Nếu đem tám số này đi đánh  
 thì có thể trúng được giải nhất. Đại gì mà không đánh chứ?

Ví dụ 20:

Thứ năm ngày 17 tháng sáu năm 2010, ngày mở thưởng kỳ thứ  
 69 song sắc cầu. Căn cứ thời gian mở thưởng 21 giờ 30 phút tối của  
 song sắc cầu, xếp bàn kỳ môn độ giáp như sau.

Thời gian: 21 giờ 30 phút ngày 17 tháng sáu năm 2010.

Âm lịch: giờ Hợi ngày mùng sáu tháng năm năm canh dần.

Can chi: quý Hợi, mậu Tuất, nhâm Ngọ, canh Dần.

Tuần không: tý Sửu, thìn Tị, thân Dậu, ngọ Mùi.

Tiểu mãn: 12 giờ 29 phút ngày 21 tháng năm năm 2010.

Mang chủng: ba giờ 51 phút ngày sáu tháng sáu năm 2010.

Mang chủng thượng nguyên, giờ quý Hợi tuần thủ là quý.

Dương độ cực sáu, trực phù thiên nhuế vào cung hai, trực sử  
 cửa tử vào cung hai.

Địa Đỗ Bính Phụ Bính	Thiên Cảnh Tân Anh Tân	Phù Tử Quý Ất Nhuế Cầm Quý
Vũ Thương Đinh Xung Đinh	Ất	Xà Kinh Kỷ Trụ Kỷ
Hổ Sinh Canh Nhâm Canh	Hợp Hưu Nhâm Bồng Nhâm	Âm Khai Mậu Tâm Mậu

4 13 04 22 31	9 18 09 27	2 20 02 11 29
3 12 03 21 30	5 14 05 23 32	7 16 07 25

Chương 4: Ví dụ dự đoán số trúng thưởng xổ số kỳ môn độ giáp

8	1	6
17 08 26	10 01 19 28	15 06 24 33

Cung vị số trúng thưởng song sắc cầu của hai kỳ trước.

Ngày 13 tháng sáu năm 2010, số trúng thưởng của kỳ thứ 67: 010710142125 – 01.

Ngày 15 tháng sáu năm 2010, số trúng thưởng của kỳ thứ 68: 031318202328 – 13.

Sắp xếp cửu cung: khảm (0110), đoài (0725), trung (14), chấn (21) – khảm (01).

Sắp xếp cửu cung: chấn (03), tốn (13), ly (18), khôn (20), trung (23), khảm (28) – tốn (13).

Phân tích từ số trúng thưởng của hai kỳ này, cầu đồ chỉ có cung cần là không ra số. Cung vị lặp lại là ba cung khảm trung chấn.

Phân tích:

(1) Trực phù thiên nhuế vào cung hai, trực sử cửa tử vào cung hai. Cửa tử vào khôn, trực phù trực sử cùng cung. Sao thiên nhuế trực giờ Hợi, có trẻ con tụ thành nhóm, phụ nhân mặc đồ tang đến làm ứng nghiệm. 60 ngày sau nhờ trộm mà được tiền, sau ba năm nhờ nước bùa thuốc men mà phát tài. Ngoại ứng lợi tài, có xác suất ra số trúng thưởng. Số đối ứng với cung khôn là 02112029. Cung năm giữa gửi cung khôn. Số đối ứng với trung cung là 05142332.

(2) Dụng thần cửa thương vào cung chấn. Cung chấn: thiên bàn đình kỳ thêm địa bàn đình kỳ, là tinh kỳ nhập thái âm, văn thư chứng kiện sắp tới, việc mừng thuận tâm, vạn sự như ý. Sao thiên xung trực giờ Hợi, có người áo xanh bị què chân đến, phía đông nhà người ta bốc lửa làm ứng nghiệm. Trong vòng 100 ngày sau khi có tác dụng, săn bắt chuột, trong vòng một năm được tiền, nhập điền khế của người khác. Lục đình đến chấn, tên là “tối minh”, cát. Cửa thương càng vượng, càng dễ ra thiên tài. Có xác suất ra số trúng thưởng. Số đối ứng với cung chấn là 03122130.

(3) Cung tốn: sao thiên phụ trực giờ Hợi, chủ có người què chân đến, người áo xanh đến, phương đông bắc nhà người khác có ánh lửa làm ứng nghiệm. Trong vòng 100 ngày sau khi có tác dụng, săn bắt chuột trắng, trong vòng một năm nhập điền sản. Lục bính đến tốn, tên là “hỏa khởi phong hành”, cũng gọi là “thần long trợ uy”, cát. Một

Chương 4: Ví dụ dự đoán số trúng thưởng xổ số kỳ môn độn giáp hỏa thông minh, bính kỳ giải hung. Có xác suất ra số trúng thưởng. Số đối ứng với cung tổn là 04132231.

(4) Cung càn: khai thêm khai: chủ quý nhân bảo vật tài hỷ. Cửa khai thêm mạo, tài danh đều được. Sao thiên tâm trực giờ hợi, chủ gà kêu chó sủa, người già mặc áo mũ da đến, tay cầm theo đồ sắt làm ứng nghiệm. Trong vòng bảy ngày sau khi có tác dụng, có người ở xa đến xin tá túc, để lại tài vật mà đi. Cửa khai đại cát, vào cung càn đất vượng. Có xác suất ra số trúng thưởng. Số đối ứng với cung càn là 06152433.

Chúng ta tiến hành liệt kê ra số đối ứng của cung càn tổn chấn khôn trung: 0203040506111213141520212223242930313233 tổng cộng 20 số. Số trúng thưởng song sắc cầu kỳ đó là 121420222432 – 11. Trong 20 số dự đoán song sắc cầu, ra sáu cầu đỏ, một cầu lam, có thể trúng được giải nhất. Có lẽ có người sẽ nói 20 con số quá nhiều, không phải là số lượng mà dân chơi xổ số bình thường có thể chấp nhận được. Vậy thì, chúng ta có thể kết hợp biểu đồ xu hướng số đuôi số trúng thưởng và số đuôi được xác định bởi bàn kỳ môn. Cung khôn có số, đuôi hai chắc chắn ra. Trung cung có số, đuôi 05 có thể ra. Cung tổn có số, đuôi bốn chắc chắn ra. Kết hợp biểu đồ xu hướng số đuôi số trúng thưởng, xác định được số đuôi là 024. Tiếp tục so sánh lọc ra từ 20 số trên, những số phù hợp với số đuôi là 020412142022243032 chín số. Nếu như đem chín số này đi đánh thì có thể trúng được giải nhì. Đại gì mà không đánh chứ?

## **Tiết 2: Phân tích ví dụ số trúng thưởng của xổ số phúc lợi 3D**

Ví dụ 1:

Ngày năm tháng năm năm 2010, ngày mở thưởng xổ số phúc lợi 3D. Căn cứ thời gian mở thưởng 20 giờ 30 phút tối của xổ số phúc lợi 3D, xếp bàn kỳ môn độn giáp như sau.

Thời gian: 20 giờ 30 phút ngày năm tháng năm năm 2010.

Âm lịch: giờ tuất ngày 22 tháng ba năm canh dần.

Can chi: bính tuất, ất mao, tân tị, canh dần.

Tuần không: ngọ mùi, tý sửu, thân dậu, ngọ mùi.

Thanh minh: năm giờ 55 phút ngày năm tháng tư năm 2010.

Cốc vũ: 13 giờ bảy phút ngày 20 tháng tư năm 2010.

Cốc vũ trung nguyên, giờ bính tuất tuần thủ là canh.

Chương 4: Ví dụ dự đoán số trúng thưởng xổ số kỳ môn độ giáp  
 Dương độ cục hai, trực phù thiên phụ vào cung chín, trực sử  
 cửa đố vào cung sáu.

Thiên Khai Kỷ Xung Canh	Phù Hưu Canh Phụ Bính	Xà Sinh Bính Anh Mậu
Địa Kinh Đinh Nhậm Kỷ	Tân	Âm Thương Mậu Tân Nhuế Cầm Quý
Vũ Tử Ất Bồng Đinh	Hổ Cảnh Nhâm Tâm Ất	Hợp Đỗ Quý Trụ Nhâm

4 058 067 049 013 157 148 139 256 247 238 346 589 679	9 045 036 027 018 189 135 126 279 234 378 369 468 459 567	2 056 047 038 029 146 137 128 245 236 389 479 578 569
3 057 048 039 012 156 147 138 129 246 237 345 489 579 678	5 068 059 023 014 167 158 149 257 248 239 356 347 689	7 079 034 025 016 178 169 124 268 259 367 358 349 457
8 089 035 026 017 179 134 125 278 269 368 359 467 458	1 046 037 028 019 145 136 127 289 235 379 478 469 568	6 078 069 024 015 168 159 123 267 258 249 357 348 456 789

(1) Trực sử cửa đố vào cung sáu. Cung khắc cửa, việc hung không thành. Đố thêm khai: chủ gặp quý nhân, quan trường, mưu sự chủ trước phá tiền của mình sau thì cát. Mua vé số chính là trước tiên phá tiền của mình, sau khi trúng số mới được tiền. Có xác suất ra số trúng thưởng. Số đối ứng với cung cần là 078 069 024 015 168 159 123 267 258 249 357 348 456 789.

(2) Trực phù thiên phụ vào cung chín, cung đối xung cung khảm, cung khảm: thiên bàn giáp thìn nhâm thêm địa bàn ất kỳ, tiểu xà đắc

Chương 4: Ví dụ dự đoán số trúng thưởng xổ số kỳ môn độn giáp thế, lộc mã quang hoa. Lục át đến khảm, tên là “ngọc thố đầu tuyền”, cát. Cửa cảnh vào cung khảm, hỏa thủy tương xung, có xác suất ra số trúng thưởng. Số hậu thiên bát quái của cung khảm là một, chắc chắn ra.

Trong những số đối ứng với cung càn, số có số một là 015 168 159 123.

Số trúng thưởng xổ số phúc lợi 3D kỳ đó, kỳ thứ 118 là 105.

Trong bốn con số trên, ra tổ tuyền lục 015.

Ví dụ 2:

Ngày sáu tháng năm năm 2010, ngày mở thưởng xổ số phúc lợi 3D. Căn cứ thời gian mở thưởng 20 giờ 30 phút tối của xổ số phúc lợi 3D, xếp bàn kỳ môn độn giáp như sau.

Thời gian: 20 giờ 30 phút ngày sáu tháng năm năm 2010.

Âm lịch: giờ tuất ngày 23 tháng ba năm canh dần.

Can chi: mậu tuất, bính thìn, tân tị, canh dần.

Tuần không: thìn tị, tý sửu, thân dậu, ngọ mùi.

Cốc vũ: 13 giờ bảy phút ngày 20 tháng tư năm 2010.

Lập hạ: 23 giờ 29 phút ngày năm tháng năm năm 2010.

Lập hạ trung nguyên, giờ mậu tuất tuần thủ là tân.

Dương độn cục một, trực phù thiên phụ vào cung một, trực sử cửa đổ vào cung tám.

Hợp Tử Đinh Trụ Tân	Hổ Kinh Quý Tâm Ất	Vũ Khai Mậu Bồng Kỷ
Âm Cảnh Kỷ Nhâm Nhuế Cầm Canh	Nhâm	Địa Hưu Bính Nhậm Đinh
Xà Đổ Ất Anh Bính	Phù Thương Tân Phụ Mậu	Thiên Sinh Canh Xung Quý

Chương 4: Ví dụ dự đoán số trúng thưởng xổ số kỳ môn độn giáp

4	9	2
058 067 049 013	045 036 027 018	056 047 038 029
157 148 139 256	189 135 126 279	146 137 128 245
247 238 346 589	234 378 369 468	236 389 479 578
679	459 567	569
3	5	7
057 048 039 012	068 059 023 014	079 034 025 016
156 147 138 129	167 158 149 257	178 169 124 268
246 237 345 489	248 239 356 347	259 367 358 349
579 678	689	457
8	1	6
089 035 026 017	046 037 028 019	078 069 024 015
179 134 125 278	145 136 127 289	168 159 123 267
269 368 359 467	235 379 478 469	258 249 357 348
458	568	456 789

(1) Huyền vũ vào cung khôn. Cung khôn: khai thêm tử: chủ quan ti lo lắng, trước buồn sau vui. Sao thiên bồng trực giờ tuất, chủ người già chống gậy đến, người râu tóc gánh sọt đến, phương tây mưa đến làm ứng nghiệm. Sau khi có tác dụng, có chó trắng tự đến, 80 ngày đi nhờ xe cộ, được tiền bất nghĩa, phát đại phú. Cung sinh cửa, huyền vũ thêm cửa khai lợi cầu tài. Trung cung gửi cung khôn, có xác suất ra số trúng thưởng. Số đối ứng với trung cung là 068 059 023 014 167 158 149 257 248 239 356 347 689.

(2) Trực phù thiên phụ vào cung một. Dụng thần cửa thương vào cung khảm. Sao thiên phụ trực giờ tuất, chủ có ba năm người đến tìm vật, đi cùng thầy mo làm ứng nghiệm. 60 ngày gà kêu trên cây, thư xa đến, được tiền của phụ nhân. Cung sinh cửa, cửa thương càng vượng càng dễ cầu thiên tài. Số hậu thiên bát quái của cung khảm là một, chắc chắn ra.

Trong những số đối ứng với trung cung, số có số một là 014 167 158 149.

Số trúng thưởng xổ số phúc lợi 3D kỳ đó, kỳ thứ 119 là 941.

Trong bốn số trên, ra tổ tuyển lục 149.

Ví dụ 3:

Chương 4: Ví dụ dự đoán số trúng thưởng xổ số kỳ môn độn giáp

Ngày tám tháng năm năm 2010, ngày mở thưởng xổ số phúc lợi 3D. Căn cứ thời gian mở thưởng 20 giờ 30 phút tối của xổ số phúc lợi 3D, xếp bàn kỳ môn độn giáp như sau.

Thời gian: 20 giờ 30 phút ngày tám tháng năm năm 2010.

Âm lịch: giờ tuất ngày 25 tháng ba năm canh dần.

Can chi: nhâm tuất, mậu ngọ, tân tị, canh dần.

Tuần không: tý sửu, tý sửu, thân dậu, ngọ mùi.

Cốc vũ: 13 giờ bảy phút ngày 20 tháng tư năm 2010.

Lập hạ: 23 giờ 29 phút ngày năm tháng năm năm 2010.

Lập hạ trung nguyên, giờ nhâm tuất tuần thủ là quý.

Dương độn cục một, trực phù thiên tâm vào cung năm, trực sử cửa khai vào cung năm.

Địa Tử Kỷ Nhâm Nhuế Cầm Tân	Thiên Kinh Đinh Trụ Ất	Phù Khai Quý Tâm Kỷ
Vũ Cảnh Ất Anh Canh	Nhâm	Xà Hưu Mậu Bồng Đinh
Hổ Đỗ Tân Phụ Bính	Hợp Thương Canh Xung Mậu	Âm Sinh Bính Nhậm Quý

4 058 067 049 013 157 148 139 256 247 238 346 589 679	9 045 036 027 018 189 135 126 279 234 378 369 468 459 567	2 056 047 038 029 146 137 128 245 236 389 479 578 569
3 057 048 039 012 156 147 138 129 246 237 345 489 579 678	5 068 059 023 014 167 158 149 257 248 239 356 347 689	7 079 034 025 016 178 169 124 268 259 367 358 349 457

Chương 4: Ví dụ dự đoán số trúng thưởng xổ số kỳ môn độn giáp

8	1	6
089 035 026 017	046 037 028 019	078 069 024 015
179 134 125 278	145 136 127 289	168 159 123 267
269 368 359 467	235 379 478 469	258 249 357 348
458	568	456 789

(1) Trục phù thiên tâm vào cung năm, trục sử cửa khai vào cung năm. Cung năm giữa gửi cung khôn. Cung khôn: khai thêm tử: chủ quan ti lo lắng, trước buồn sau vui. Cung sinh cửa, cửa khai đại cát. Có xác suất ra số trúng thưởng. Số đối ứng với cung khôn là 056 047 038 029 146 137 128 245 236 389 479 578 569.

(2) Cung càn: sinh thêm khai: chủ gặp quý nhân, cầu tài đại phát. Cửa cung tương sinh, cửa sinh lợi cầu tài. Số hậu thiên bát quái của cung càn là sáu, chắc chắn ra.

Trong những số đối ứng với cung khôn, số có số sáu là 056 146 236 569.

Số trúng thưởng xổ số phúc lợi 3D kỳ đó, kỳ thứ 121 là 056.

Trong bốn số trên, ra tổ tuyển lục 056.

Ví dụ 4:

Ngày chín tháng năm năm 2010, ngày mở thưởng xổ số phúc lợi 3D. Căn cứ vào thời gian mở thưởng 20 giờ 30 phút tối của xổ số phúc lợi 3D, xếp bàn kỳ môn độn giáp như sau.

Thời gian: 20 giờ 30 phút ngày chín tháng năm năm 2010.

Âm lịch: giờ Tuất ngày 26 tháng ba năm canh dần.

Can chi: giáp tuất, kỷ mùi, tân tị, canh dần.

Tuần không: thân dậu, tý sửu, thân dậu, ngọ mùi.

Cốc vũ: 13 giờ bảy phút ngày 20 tháng tư năm 2010.

Lập hạ: 23 giờ 29 phút ngày năm tháng năm năm 2010.

Lập hạ hạ nguyên, giờ giáp tuất tuần thủ là kỷ.

Dương độn cục bảy, trục phù thiên nhậm vào cung tám, trục sử cửa sinh vào cung tám.

Âm	Hợp	Hỗ
Đỗ Đinh	Cảnh Canh	Tử Nhâm Bính
Phụ Đinh	Anh Canh	Nhuế Cầm Nhâm

Chương 4: Ví dụ dự đoán số trúng thưởng xổ số kỳ môn độn giáp

Xà Thương Quý Xung Quý	Bính	Vũ Kinh Mậu Trụ Mậu
Phù Sinh Kỷ Nhậm Kỷ	Thiên Hưu Tân Bồng Tân	Địa Khai Ất Tâm Ất

4 058 067 049 013 157 148 139 256 247 238 346 589 679	9 045 036 027 018 189 135 126 279 234 378 369 468 459 567	2 056 047 038 029 146 137 128 245 236 389 479 578 569
3 057 048 039 012 156 147 138 129 246 237 345 489 579 678	5 068 059 023 014 167 158 149 257 248 239 356 347 689	7 079 034 025 016 178 169 124 268 259 367 358 349 457
8 089 035 026 017 179 134 125 278 269 368 359 467 458	1 046 037 028 019 145 136 127 289 235 379 478 469 568	6 078 069 024 015 168 159 123 267 258 249 357 348 456 789

(1) Dụng thần cửa thương vào cung chấn. Sao thiên xung trực giờ tuất, phương tây có ba năm người đến tìm vật, đi cùng thầy mo làm ứng nghiệm. 60 ngày sau khi có tác dụng, gà kêu trên cây, thư xa đến, được tiền của người ngoài. Cửa thương vào đất vượng, càng vượng càng dễ cầu thiên tài. Có xác suất ra số trúng thưởng. Số đối ứng với cung chấn là 057 048 039 012 156 147 138 129 246 237 345 489 579 678.

(2) Trực phù thiên nhậm vào cung tằm, trực sử cửa sinh vào cung tằm. Cung cần: sinh thêm sinh: chủ đi xa, cầu tài cát. Cửa sinh thêm kỹ, chủ được quý nhân ủng hộ, cát. Số hậu thiên bát quái của cung cần là tám, chắc chắn ra.

Trong những số đối ứng với cung chấn, số có số tám là 048 138 489 678.

Chương 4: Ví dụ dự đoán số trúng thường xổ số kỳ môn độ giáp  
 Số trúng thường xổ số phúc lợi 3D kỳ đó, kỳ thứ 122 là 768.  
 Trong bốn con số trên, ra tổ tuyển lục 678.

Ví dụ 5:

Ngày mười tháng năm năm 2010, ngày mở thường xổ số phúc lợi 3D. Căn cứ thời gian mở thường 20 giờ 30 phút tối của xổ số phúc lợi 3D, xếp bàn kỳ môn độ giáp như sau.

Thời gian: 20 giờ 30 phút ngày mười tháng năm năm 2010.

Âm lịch: giờ tuất ngày 27 tháng ba năm canh dần.

Can chi: bính tuất, canh thân, tân tị, canh dần.

Tuần không: ngọ mùi, tỵ sửu, thân dậu, ngọ mùi.

Cốc vũ: 13 giờ bảy phút ngày 20 tháng tư năm 2010.

Lập hạ: 23 giờ 29 phút ngày năm tháng năm năm 2010.

Lập hạ hạ nguyên, giờ bính tuất tuần thủ là canh.

Dương độ cục bảy, trực phù thiên anh vào cung năm, trực sử cửa cảnh vào cung hai.

Địa Thương Quý Xung Đỉnh	Thiên Đỗ Đỉnh Phụ Canh	Phù Cảnh Canh Anh Nhâm
Vũ Sinh Kỷ Nhậm Quý	Bính	Xà Tử Nhâm Bính Nhuế Cầm Mậu
Hổ Hưu Tân Bồng Kỷ	Hợp Khai Ất Tâm Tân	Âm Kinh Mậu Trụ Ất

4 058 067 049 013 157 148 139 256 247 238 346 589 679	9 045 036 027 018 189 135 126 279 234 378 369 468 459 567	2 056 047 038 029 146 137 128 245 236 389 479 578 569
3 057 048 039 012 156 147 138 129 246 237 345 489 579 678	5 068 059 023 014 167 158 149 257 248 239 356 347 689	7 079 034 025 016 178 169 124 268 259 367 358 349 457

Chương 4: Ví dụ dự đoán số trúng thưởng xổ số kỳ môn độn giáp

8	1	6
089 035 026 017	046 037 028 019	078 069 024 015
179 134 125 278	145 136 127 289	168 159 123 267
269 368 359 467	235 379 478 469	258 249 357 348
458	568	456 789

(1) Cung khảm: khai thêm hưu: chủ gặp quý nhân tài hỷ, khai trương cửa tiệm, giao dịch đại cát. Sao thiên tâm trực giờ tuất, chủ phương nam kê la có trộm, trẻ con dắt trâu bò đến làm ứng nghiệm. Trong vòng 100 ngày sau khi có tác dụng, sinh quý tử, kim kê kê trên đá, chó sủa vô cố, sau ba năm trúng tuyển. Kim thủy tương sinh, cửa khai đại cát. Có xác suất ra số trúng thưởng. Số đối ứng với cung khảm là 046 037 028 019 145 136 127 289 235 379 478 469 568.

(2) Trực sử cửa cảnh vào cung hai. Hỏa sinh thổ, cửa cung đều hung. Nhưng vật cực tất phản, trực sử vào này. Số hậu thiên bát quái của cung khôn là hai, chắc chắn ra.

Trong những số đối ứng với cung khảm, số có số hai là 028 127 289 235.

Số trúng thưởng xổ số phúc lợi 3D kỳ đó, kỳ thứ 123 là 235.

Trong bốn số trên, ra tổ tuyển lục 235.

Ví dụ 6:

Ngày 11 tháng năm năm 2010, ngày mở thưởng xổ số phúc lợi 3D. Căn cứ thời gian mở thưởng 20 giờ 30 phút tối của xổ số phúc lợi 3D, xếp bàn kỳ môn độn giáp như sau.

Thời gian: 20 giờ 30 phút ngày 11 tháng năm năm 2010.

Âm lịch: giờ tuất ngày 28 tháng ba năm canh dần.

Can chi: mậu tuất, tân dậu, tân tị, canh dần.

Tuần không: thìn tị, tý sửu, thân dậu, ngọ mùi.

Cốc vũ: 13 giờ bảy phút ngày 20 tháng tư năm 2010.

Lập hạ: 23 giờ 29 phút ngày năm tháng năm năm 2010.

Lập hạ hạ nguyên, giờ mậu tuất tuần thủ là tân.

Dương độn cục bẩy, trực phù thiên bồng vào cung bẩy, trực sử cửa hưu vào cung năm.

Vũ	Địa	Thiên
Kinh Nhâm Bính	Khai Mậu	Hưu Ất
Nhuế Cầm Đinh	Trụ Canh	Tâm Nhâm

Chương 4: Ví dụ dự đoán số trúng thưởng xổ số kỳ môn độn giáp

Hồ Tử Canh Anh Quý	Bính	Phù Sinh Tân Bồng Mậu
Hợp Cảnh Đinh Phụ Kỷ	Âm Đỗ Quý Xung Tân	Xà Thương Kỷ Nhậm Ất

4 058 067 049 013 157 148 139 256 247 238 346 589 679	9 045 036 027 018 189 135 126 279 234 378 369 468 459 567	2 056 047 038 029 146 137 128 245 236 389 479 578 569
3 057 048 039 012 156 147 138 129 246 237 345 489 579 678	5 068 059 023 014 167 158 149 257 248 239 356 347 689	7 079 034 025 016 178 169 124 268 259 367 358 349 457
8 089 035 026 017 179 134 125 278 269 368 359 467 458	1 046 037 028 019 145 136 127 289 235 379 478 469 568	6 078 069 024 015 168 159 123 267 258 249 357 348 456 789

(1) Trực sử cửa hưu vào cung năm. Cung năm gửi cung khôn. Cửa hưu thêm khôn, thổ khắc thủy, hung. Nhưng vật cực tất phản. Cung năm trực sử, có xác suất ra số trúng thưởng. Số đối ứng với cung năm giữa là 068 059 023 014 167 158 149 257 248 239 356 347 689.

(2) Trực phù thiên bồng vào cung bầy. Cung đoài: sinh thêm kinh: chủ tôn trưởng tài sản, từ tụng, bệnh lâu khỏi, cát. Cửa sinh thêm mậu, cưới gả, cầu tài, yết kiến quý nhân đều cát. Sao thiên bồng trực giờ tuất, chủ người già chống gậy đến, người râu tóc gánh sọt đến, phương tây mưa đến làm ứng nghiệm. Sau khi có tác dụng, có chó trắng tự đến, 80 ngày đi nhờ xe cộ, được tiền bất nghĩa, phát đại phú. Cửa cung tương sinh, cửa sinh lợi cầu tài. Số hậu thiên bát quái của cung đoài là bầy, chắc chắn ra.

Chương 4: Ví dụ dự đoán số trúng thưởng xổ số kỳ môn độ giáp  
 Trong những số đối ứng với cung năm giữa, số có số bảy là 167  
 257 347.

Số trúng thưởng xổ số phúc lợi 3D kỳ đó, kỳ thứ 124 là 743.

Trong ba số trên, ra tổ tuyển lục 347.

Ví dụ 7:

Ngày 13 tháng năm năm 2010, ngày mở thưởng xổ số phúc lợi  
 3D. Căn cứ thời gian mở thưởng 20 giờ 30 phút tối của xổ số phúc  
 lợi 3D, xếp bàn kỳ môn độ giáp như sau.

Thời gian: 20 giờ 30 phút ngày 13 tháng năm năm 2010.

Âm lịch: giờ tuất ngày 30 tháng ba năm canh dần.

Can chi: nhâm tuất, quý hợi, tân tị, canh dần.

Tuần không: tý sửu, tý sửu, thân dậu, ngọ mùi.

Cốc vũ: 13 giờ bảy phút ngày 20 tháng tư năm 2010.

Lập hạ: 23 giờ 29 phút ngày năm tháng năm năm 2010.

Lập hạ hạ nguyên, giờ nhâm tuất tuần thủ là quý.

Dương độ cục bảy, trực phù thiên xung vào cung hai, trực sử  
 cửa thương vào cung hai.

Địa Hưu Tân Bồng Đinh	Thiên Sinh Kỷ Nhậm Canh	Phù Thương Quý Xung Nhâm
Vũ Khai Ất Tâm Quý	Bính	Xà Đỗ Đinh Phụ Mậu
Hổ Kinh Mậu Trụ Kỷ	Hợp Tử Nhâm Bính Nhuế Cầm Tân	Âm Cảnh Canh Anh Ất

4	9	2
058 067 049 013	045 036 027 018	056 047 038 029
157 148 139 256	189 135 126 279	146 137 128 245
247 238 346 589	234 378 369 468	236 389 479 578
679	459 567	569

Chương 4: Ví dụ dự đoán số trúng thưởng xổ số kỳ môn độn giáp

3	5	7
057 048 039 012	068 059 023 014	079 034 025 016
156 147 138 129	167 158 149 257	178 169 124 268
246 237 345 489	248 239 356 347	259 367 358 349
579 678	689	457
8	1	6
089 035 026 017	046 037 028 019	078 069 024 015
179 134 125 278	145 136 127 289	168 159 123 267
269 368 359 467	235 379 478 469	258 249 357 348
458	568	456 789

(1) Trực phù thiên xung vào cung hai, trực sử cửa thương vào cung hai. Dụng thần cửa thương vào cung khôn. Sao thiên xung trực giờ tuất, phương tây có ba năm người đến tìm vật, đi cùng thầy mo làm ứng nghiệm. 60 ngày sau khi có tác dụng, gà kêu trên cây, thư xa đến, được tiền của người ngoài. Cửa thương nhập mộ, việc hung bị đóng lại, dễ cầu thiên tài. Số hậu thiên bát quái của cung khôn là hai, chắc chắn ra.

(2) Trực phù thiên xung vào cung hai, trực sử cửa thương vào cung hai, cung cần đối xung nằm trong phạm vi suy xét. Cung cần: kinh thêm sinh: chủ vì phụ nhân mà sinh lo sợ, hoặc vì cầu tài mà sinh lo lắng, đều cát. Có xác suất ra số trúng thưởng. Số đối ứng với cung cần là 089 035 026 017 179 134 125 278 269 368 359 467 458.

Trong những số đối ứng với cung cần, số có số hai là 026 125 278 269.

Số trúng thưởng xổ số phúc lợi 3D kỳ đó, kỳ thứ 126 là 827.

Trong bốn con số trên, ra tổ tuyển lục 278.

Ví dụ 8:

Ngày hai tháng 11 năm 2010, ngày mở thưởng xổ số phúc lợi 3D. Căn cứ thời gian mở thưởng 20 giờ 30 phút tối của xổ số phúc lợi 3D, xếp bàn kỳ môn độn giáp như sau.

Thời gian: 20 giờ 30 phút ngày hai tháng 11 năm 2010.

Âm lịch: giờ tuất ngày 26 tháng chín năm canh dần.

Can chi: mậu tuất, bính thìn, bính tuất, canh dần.

Tuần không: thìn tị, tý sửu, ngọ mùi, ngọ mùi.

Hàn lộ: 18 giờ năm phút ngày tám tháng mười năm 2010.

Chương 4: Ví dụ dự đoán số trúng thường xổ số kỳ môn độm giáp  
 Sương giáng: 20 giờ 54 phút ngày 23 tháng mười năm 2010.

Sương giáng trung nguyên, giờ mậu tuất tuần thủ là tân.

Âm độm cục tám, trực phù thiên cầm vào cung tám, trực sử cửa  
 tử vào cung một.

Địa Hưu Canh Tâm Nhâm	Vũ Sinh Bính Bồng Ất	Hổ Thương Mậu Nhậm Đinh
Thiên Khai Kỷ Trụ Quý	Tân	Hợp Đỗ Quý Xung Kỷ
Phù Kinh Đinh Tân Nhuế Cầm Mậu	Xà Tử Ất Anh Bính	Âm Cảnh Nhâm Phụ Canh

4 058 067 049 013 157 148 139 256 247 238 346 589 679	9 045 036 027 018 189 135 126 279 234 378 369 468 459 567	2 056 047 038 029 146 137 128 245 236 389 479 578 569
3 057 048 039 012 156 147 138 129 246 237 345 489 579 678	5 068 059 023 014 167 158 149 257 248 239 356 347 689	7 079 034 025 016 178 169 124 268 259 367 358 349 457
8 089 035 026 017 179 134 125 278 269 368 359 467 458	1 046 037 028 019 145 136 127 289 235 379 478 469 568	6 078 069 024 015 168 159 123 267 258 249 357 348 456 789

(1) Trực sử cửa tử vào cung một. Cung ly đối xung với nó, huyền vũ gặp cửa sinh. Cung ly: thiên bàn bính kỳ thêm địa bàn ất kỳ, nhật nguyệt bính hành, công tư mưu cầu đều cát. Sao thiên bồng trực giờ tuất, chủ người già chống gậy đến, người râu tóc gánh sọt đến, phương tây mưa đến làm ứng nghiệm. Sau khi có tác dụng, có chó trắng tự đến, 80 ngày đi nhờ xe cộ, được tiền bắt nghia, phát đại phú.

Chương 4: Ví dụ dự đoán số trúng thưởng xổ số kỳ môn độn giáp  
 Lục ất đến ly, tên là “ngọc nữ đương dương”, cát. Cung sinh cửa, cửa sinh đại lợi cầu tài. Có xác suất ra số trúng thưởng. Số đối ứng với cung ly là 045 036 027 018 189 135 126 279 234 378 369 468 459 567.

(2) Trực sử cửa tử vào cung một. Lục bính đến khảm, tên là “bính hỏa thiêu nhâm”, cát, chủ thắng. Cửa tử đến khảm, thổ khắc thủy, hung. Nhưng vật cực tất phản. Trực sử vào cung, có đặng xà, số hậu thiên bát quái của cung khảm là một, chắc chắn ra.

Trong những số đối ứng với cung ly, số có số một là 018 189 135 126.

Số trúng thưởng xổ số phúc lợi 3D kỳ đó, kỳ thứ 299 là 216.

Trong bốn con số trên, ra tổ tuyến lục 126.

Ví dụ 9:

Ngày sáu tháng 11 năm 2010, ngày mở thưởng xổ số phúc lợi 3D. Căn cứ thời gian mở thưởng 20 giờ 30 phút tối của xổ số phúc lợi 3D, xếp bàn kỳ môn độn giáp như sau.

Thời gian: 20 giờ 30 phút ngày sáu tháng 11 năm 2010.

Âm lịch: giờ tuất ngày mùng một tháng mười năm canh dần.

Can chi: bính tuất, canh thân, bính tuất, canh dần.

Tuần không: ngọc mùi, tý sửu, ngọc mùi, ngọc mùi.

Hàn lộ: 18 giờ năm phút ngày tám tháng mười năm 2010.

Sương giáng: 20 giờ 54 phút ngày 23 tháng mười năm 2010.

Sương giáng hạ nguyên, giờ bính tuất tuần thủ là canh.

Âm độn cục hai, trực phù thiên anh vào cung bốn, trực sử cửa cảnh vào cung bảy.

Phù Sinh Canh Anh Bính	Thiên Thương Mậu Đinh Nhuế Cầm Canh	Địa Đỗ Nhâm Trụ Mậu
Xà Hưu Bính Phụ Ất	Đinh	Vũ Cảnh Quý Tâm Nhâm
Âm Khai Ất Xung Tân	Hợp Kinh Tân Nhậm Kỷ	Hỗ Tử Kỷ Bồng Quý

Chương 4: Ví dụ dự đoán số trúng thưởng xổ số kỳ môn độ giáp

4	9	2
499 688 877 166	099 288 477 855	299 488 677 866
355 544 733 922	144 522 711 900	155 344 533 722
022 211 400		911 011 200
3	5	7
399 588 966 066	599 788 977 077	799 988 088 277
255 633 822 300	266 455 644 833	466 655 844 133
	122 311 500	322 511 700
8	1	6
899 188 377 566	199 388 577 766	699 177 366 744
755 944 044 233	955 055 244 433	933 033 411 600
422 611 800	622 811 100	

(1) Cung cần: khai thêm sinh: chủ gặp quý nhân, mưu vọng sở cầu toại lòng. Sao thiên xung trực giờ tuất, phương tây có ba năm người đến tìm vật, đi cùng thầy mo làm ứng nghiệm. 60 ngày sau khi có tác dụng, gà kêu trên cây, thư xa đến, được tiền của người ngoài. Cung sinh cửa, thổ sinh kim. Cửa khai đến cần, đại lợi cầu tài. Có xác suất ra số trúng thưởng. Số đối ứng với cung cần là 899 188 377 566 755 944 044 233 422 611 800.

(2) Trực phù thiên anh vào cung bốn. Cung tổn: thiên bàn giáp thân canh thêm địa bàn bình kỳ, là thái bạch nhập huỳnh, trộm nhất định sắp đến, là khách tiến lợi, là chủ thì phá tài. Cửa sinh thêm bính, chủ quý nhân ấn thụ, việc mừng hôn nhân, thư tín. Lục bính đến tổn, tên là “hỏa khởi phong hành”, cũng gọi là “thần long trợ uy”, cát. Cửa sinh đại cát, đến chỗ nào thì chỗ đó việc hung không hung. Trực phù vào này, số hậu thiên bát quái của cung tổn là bốn, chắc chắn ra.

Trong những số đối ứng với cung cần, số có số bốn là 944 044 422.

Số trúng thưởng xổ số phúc lợi 3D kỳ đó, kỳ thứ 303 là 449.

Trong ba số trên, ra tổ tuyển tam 944.

Ví dụ 10:

Ngày mười tháng 11 năm 2010, ngày mở thưởng xổ số phúc lợi 3D. Căn cứ thời gian mở thưởng 20 giờ 30 phút tối của xổ số phúc lợi 3D, xếp bàn kỳ môn độ giáp như sau.

Thời gian: 20 giờ 30 phút ngày mười tháng 11 năm 2010.

Chương 4: Ví dụ dự đoán số trúng thưởng xổ số kỳ môn độm giáp

Âm lịch: giờ tuất ngày mùng năm tháng mười năm canh dần.

Can chi: giáp tuất, giáp tý, đĩnh hợi, canh dần.

Tuần không: thân dậu, tuất hợi, ngọc mùi, ngọc mùi.

Sương giáng: 20 giờ 54 phút ngày 23 tháng mười năm 2010.

Lập đông: 21 giờ một phút ngày bảy tháng 11 năm 2010.

Lập đông thượng nguyên, giờ giáp tuất tuần thủ là kỷ.

Âm độm cục sáu, trực phù thiên cầm vào cung năm, trực sử cửa tử vào cung năm.

Âm Đỗ Canh Phụ Canh	Xà Cảnh Đĩnh Anh Đĩnh	Phù Tử Nhâm Kỷ Nhuế Cầm Nhâm
Hợp Thương Tân Xung Tân	Kỷ	Thiên Kinh Ất Trụ Ất
Hổ Sinh Bính Nhậm Bính	Vũ Hưu Quý Bồng Quý	Địa Khai Mậu Tâm Mậu

4 499 688 877 166 355 544 733 922 022 211 400	9 099 288 477 855 144 522 711 900	2 299 488 677 866 155 344 533 722 911 011 200
3 399 588 966 066 255 633 822 300	5 599 788 977 077 266 455 644 833 122 311 500	7 799 988 088 277 466 655 844 133 322 511 700
8 899 188 377 566 755 944 044 233 422 611 800	1 199 388 577 766 955 055 244 433 622 811 100	6 699 177 366 744 933 033 411 600

(1) Huyền vũ vào cung khảm. Cung khảm: hưu thêm hưu: cầu tài, nhập nhân khẩu, yết kiến quý nhân cát, triều kiến, thượng quan, tu tạo, đại lợi. Sao thiên bồng trực giờ tuất, chủ người già chống gậy đến, người râu tóc gánh sọt đến, phương tây mưa đến làm ứng nghiệm. Sau khi có tác dụng, có chó trắng tự đến, 80 ngày đi nhờ xe

Chương 4: Ví dụ dự đoán số trúng thưởng xổ số kỳ môn độ giáp cộ, được tiền bất nghĩa, phát đại phú. Cửa hưu vào khảm, cát. Huyền vũ đại lợi thiên tài. Có xác suất ra số trúng thưởng. Số đối ứng với cung khảm là 199 388 577 766 955 055 244 433 622 811 100.

(2) Trực phù thiên cầm vào cung năm, trực sử cửa tử vào cung năm. Cung năm giữa gửi cung khôn. Sao thiên cầm trực giờ tuất, chủ phương đông bắc có tiếng chuông trống, đưa trẻ áo xanh mang theo giỏ đến làm ứng nghiệm. Trong vòng 60 ngày sau khi có tác dụng, chuột trắng tự đến, được tài vật của quả phụ, phát đạt. Sao thiên nhuế trực giờ tuất, có người già chống gậy đến, phương tây mưa sấm sét, người râu tóc gánh vật đến làm ứng nghiệm. Về sau, chó trắng tự đến, 60 ngày nhật được đồ quân mã, được tiền bất nghĩa, đại phát. Ngoại ứng lợi tài, số hậu thiên bát quái của cung khôn là hai, chắc chắn ra.

Trong những số đối ứng với cung khảm, số có số hai là 244 622.

Số trúng thưởng xổ số phúc lợi 3D kỳ đó, kỳ thứ 307 là 442.

Trong hai con số trên, ra tổ tuyến tam 244.

Ví dụ 11:

Ngày 16 tháng chín năm 2010, ngày mở thưởng xổ số phúc lợi 3D. Căn cứ thời gian mở thưởng 20 giờ 30 phút tối của xổ số phúc lợi 3D, xếp bàn kỳ môn độ giáp như sau.

Thời gian: 20 giờ 30 phút ngày 16 tháng chín năm 2010.

Âm lịch: giờ tuất ngày mùng chín tháng tám năm canh dần.

Can chi: giáp tuất, kỷ tị, ất dậu, canh dần.

Tuần không: thân dậu, tuất hợi, ngọ mùi, ngọ mùi.

Xử tử: 14 giờ 24 phút ngày 23 tháng tám năm 2010.

Bạch lộ: hai giờ 41 phút ngày tám tháng chín năm 2010.

Bạch lộ trung nguyên, giờ giáp tuất tuần tử là kỷ.

Âm độ cục ba, trực phù thiên nhuế vào cung hai, trực sử cửa tử vào cung hai.

Âm Đỗ Ất Phụ Ất	Xà Cánh Tân Anh Tân	Phù Tử Kỷ Bính Nhuế Cầm Kỷ
Hợp Thương Mậu Xung Mậu	Bính	Thiên Kinh Quý Trụ Quý

Chương 4: Ví dụ dự đoán số trúng thưởng xổ số kỳ môn độn giáp

Hồ Sinh Nhâm Nhậm Nhâm	Vũ Hữu Canh Bồng Canh	Địa Khai Đinh Tâm Đinh
------------------------------	-----------------------------	------------------------------

4 499 688 877 166 355 544 733 922 022 211 400	9 099 288 477 855 144 522 711 900	2 299 488 677 866 155 344 533 722 911 011 200
3 399 588 966 066 255 633 822 300	5 599 788 977 077 266 455 644 833 122 311 500	7 799 988 088 277 466 655 844 133 322 511 700
8 899 188 377 566 755 944 044 233 422 611 800	1 199 388 577 766 955 055 244 433 622 811 100	6 699 177 366 744 933 033 411 600

(1) Trực phù thiên nhuế vào cung hai, trực sử cửa tử vào cung hai. Cung cần cung đối xung với nó. Cung cần: sinh thêm sinh: chủ đi xa, cầu tài cát. Cửa sinh thêm nhâm, chủ mất tiền sau thì được. Cửa sinh đến cần, đại lợi kinh doanh cầu tài. Có xác suất ra số trúng thưởng. Số đối ứng với cung cần là 899 188 377 566 755 944 044 233 422 611 800.

(2) Trực phù thiên nhuế vào cung hai, trực sử cửa tử vào cung hai. Cung năm giữa gửi cung khôn. Cung khôn: cửa tử đại hung. Sao thiên cầm trực giờ tuất, chủ phương đông bắc có tiếng chuông trống, đưa trẻ áo xanh mang giỏ đến làm ứng nghiệm. Trong vòng 60 ngày sau khi có tác dụng, chuột trắng đến, được tài vật của quả phụ, phát đạt. Sao thiên nhuế trực giờ tuất, có người già chống gậy đến, phương tây mưa sấm sét, người râu tóc gánh vật đến làm ứng nghiệm. Về sau, chó trắng tự đến, 60 ngày nhặt được đồ quân mã, được tiền bất nghĩa, đại phát. Ngoại ứng lợi tài. Số hậu thiên bát quái của trung cung là năm, chắc chắn ra.

Trong những số đối ứng với cung cần, số có số năm là 566 755. Số trúng thưởng xổ số phúc lợi 3D kỳ đó, kỳ thứ 252 là 665. Trong hai số trên, ra tổ tuyến tam 566.

Chương 4: Ví dụ dự đoán số trúng thưởng xổ số kỳ môn độ giáp

Ví dụ 12:

Ngày 17 tháng chín năm 2010, ngày mở thưởng xổ số phúc lợi 3D. Căn cứ thời gian mở thưởng 20 giờ 30 phút tối của xổ số phúc lợi 3D, xếp bàn kỳ môn độ giáp như sau.

Thời gian: 20 giờ 30 phút ngày 17 tháng chín năm 2010.

Âm lịch: giờ tuất ngày mùng mười tháng tám năm canh dần.

Can chi: bính tuất, canh ngọ, ất dậu, canh dần.

Tuần không: ngọ mùi, tuất hợi, ngọ mùi, ngọ mùi.

Xử tử: 14 giờ 24 phút ngày 23 tháng tám năm 2010.

Bạch lộ: hai giờ 41 phút ngày tám tháng chín năm 2010.

Bạch lộ trung nguyên, giờ bính tuất tuần tử là canh.

Âm độ cục ba, trực phủ thiên bồng vào cung năm, trực sử cửa hưu vào cung tám.

Âm Thương Quý Trụ Ất	Xà Đỗ Đỉnh Tâm Tân	Phù Cảnh Canh Bồng Kỷ
Hợp Sinh Kỷ Bính Nhuế Cầm Mậu	Bính	Thiên Tử Nhâm Nhậm Quý
Hổ Hưu Tân Anh Nhâm	Vũ Khai Ất Phụ Canh	Địa Kinh Mậu Xung Đỉnh

4 058 067 049 013 157 148 139 256 247 238 346 589 679	9 045 036 027 018 189 135 126 279 234 378 369 468 459 567	2 056 047 038 029 146 137 128 245 236 389 479 578 569
3 057 048 039 012 156 147 138 129 246 237 345 489 579 678	5 068 059 023 014 167 158 149 257 248 239 356 347 689	7 079 034 025 016 178 169 124 268 259 367 358 349 457

Chương 4: Ví dụ dự đoán số trúng thưởng xổ số kỳ môn độn giáp

8	1	6
089 035 026 017	046 037 028 019	078 069 024 015
179 134 125 278	145 136 127 289	168 159 123 267
269 368 359 467	235 379 478 469	258 249 357 348
458	568	456 789

(1) Đăng xà vào cung ly. Cửa đố là cửa tiểu hung, thêm cảnh, cửa sinh cung. Mộc hỏa tương sinh. Cung ly: thiên bàn đĩnh kỳ thêm địa bàn giáp ngọ tân, là chu tước nhập ngục, tội phạm được ra tù. Sao thiên tâm trực giờ tuất, chủ phương nam kêu la có trộm, trẻ con dắt trâu bò đến làm ứng nghiệm. Trong vòng 100 ngày sau khi có tác dụng, sinh quý tử, kim kê kêu trên đá, chó sủa vô cớ, sau hai năm trúng tuyển. Có xác suất ra số trúng thưởng. Số đối ứng với cung ly là 045 036 027 018 189 135 126 279 234 378 369 468 459 567.

(2) Dụng thần cửa thương vào cung tốn. Lục át đến tốn, tên là “ngọc thố thừa phong”, cát. Cửa cung ngang hòa, cửa thương dễ cầu thiên tài. Số hậu thiên bát quái của cung tốn là bốn, chắc chắn ra.

Trong những số đối ứng với cung ly, số có số bốn là 045 234 468 459.

Số trúng thưởng xổ số phúc lợi 3D kỳ đó, kỳ thứ 253 là 945.

Trong bốn con số trên, ra tổ tuyển lục 459.

Ví dụ 13:

Ngày 19 tháng chín năm 2010, ngày mở thưởng xổ số phúc lợi 3D. Căn cứ thời gian mở thưởng 20 giờ 30 phút tối của xổ số phúc lợi 3D, xếp bàn kỳ môn độn giáp như sau.

Thời gian: 20 giờ 30 phút ngày 19 tháng chín năm 2010.

Âm lịch: giờ tuất ngày 12 tháng tám năm 2010.

Can chi: canh tuất, nhâm thân, ất dậu, canh dần.

Tuần không: dần mao, tuất hợi, ngọ mùi, ngọ mùi.

Xử thử: 14 giờ 24 phút ngày 23 tháng tám năm 2010.

Bạch lộ: hai giờ 41 phút ngày tám tháng chín năm 2010.

Bạch lộ trung nguyên, giờ canh tuất tuần thủ là nhâm.

Âm độn cục ba, trực phủ thiên nhậm vào cung một, trực sử cửa sinh vào cung hai.

Chương 4: Ví dụ dự đoán số trúng thưởng xổ số kỳ môn độn giáp

Vũ Khai Tân Anh Ất	Hổ Hưu Kỷ Bính Nhuế Cầm Tân	Hợp Sinh Quý Trụ Kỷ
Địa Kinh Ất Phụ Mậu	Bính	Âm Thương Đinh Tâm Quý
Thiên Tử Mậu Xung Nhâm	Phù Cảnh Nhâm Nhậm Canh	Xà Đỗ Canh Bồng Đinh

4 058 067 049 013 157 148 139 256 247 238 346 589 679	9 045 036 027 018 189 135 126 279 234 378 369 468 459 567	2 056 047 038 029 146 137 128 245 236 389 479 578 569
3 057 048 039 012 156 147 138 129 246 237 345 489 579 678	5 068 059 023 014 167 158 149 257 248 239 356 347 689	7 079 034 025 016 178 169 124 268 259 367 358 349 457
8 089 035 026 017 179 134 125 278 269 368 359 467 458	1 046 037 028 019 145 136 127 289 235 379 478 469 568	6 078 069 024 015 168 159 123 267 258 249 357 348 456 789

(1) Trực sử cửa sinh vào cung hai. Cung năm gửi cung khôn. Cung khôn: cửa sinh thêm kỷ, chủ được quý nhân ủng hộ, cát. Cửa cung ngang hòa, cửa đại cát vào khôn, việc hung khó hung. Cửa sinh lợi cầu tài, có xác suất ra số trúng thưởng. Số đối ứng với cung năm là 068 059 023 014 167 158 149 257 248 239 356 347 689.

(2) Trực phù thiên nhậm vào cung một. Cung khảm: thiên bàn giáp thìn nhâm thêm địa bàn giáp thân canh, là thái bạch cầm xà, hình ngục công bằng, phán quyết phân rõ chính tà. Cửa cảnh vào khảm, hỏa thủy đối xung. Cung của trực phù, số hậu thiên bát quái của cung khảm là một, chắc chắn ra.

Chương 4: Ví dụ dự đoán số trúng thưởng xổ số kỳ môn độn giáp

Trong những số đối ứng với cung năm, số có số một là 014 167 158 149.

Số trúng thưởng xổ số phúc lợi 3D kỳ đó, kỳ thứ 255 là 914.

Trong bốn số trên, ra tổ tuyển lục 149.

Ví dụ 14:

Ngày 25 tháng chín năm 2010, ngày mở thưởng xổ số phúc lợi 3D. Căn cứ thời gian mở thưởng 20 giờ 30 phút tối của xổ số phúc lợi 3D, xếp bàn kỳ môn độn giáp như sau.

Thời gian: 20 giờ 30 phút ngày 25 tháng chín năm 2010.

Âm lịch: giờ tuất ngày 18 tháng tám năm 2010.

Can chi: nhâm tuất, mậu dần, ất dậu, canh dần.

Tuần không: tý sừu, thân dậu, ngọ mùi, ngọ mùi.

Bạch lộ: hai giờ 41 phút ngày tám tháng chín năm 2010.

Thu phân: 11 giờ 48 phút ngày 23 tháng chín năm 2010.

Thu phân hạ nguyên, giờ nhâm tuất tuần thủ là quý.

Âm độn cục bốn, trực phù thiên nhậm vào cung chín, trực sử cửa sinh vào cung chín.

Xà Hưu Tân Bồng Mậu	Phù Sinh Quý Nhậm Nhâm	Thiên Thương Kỷ Xung Canh
Âm Khai Bính Tâm Kỷ	Ất	Địa Đỗ Mậu Phụ Đinh
Hợp Kính Đinh Trụ Quý	HỔ Tử Canh Ất Nhuế Cầm Tân	Vũ Cảnh Nhâm Anh Bính

4	9	2
058 067 049 013	045 036 027 018	056 047 038 029
157 148 139 256	189 135 126 279	146 137 128 245
247 238 346 589	234 378 369 468	236 389 479 578
679	459 567	569

Chương 4: Ví dụ dự đoán số trúng thưởng xổ số kỳ môn độn giáp

3	5	7
057 048 039 012	068 059 023 014	079 034 025 016
156 147 138 129	167 158 149 257	178 169 124 268
246 237 345 489	248 239 356 347	259 367 358 349
579 678	689	457
8	1	6
089 035 026 017	046 037 028 019	078 069 024 015
179 134 125 278	145 136 127 289	168 159 123 267
269 368 359 467	235 379 478 469	258 249 357 348
458	568	456 789

(1) Dụng thần cửa thương vào cung khôn. Sao thiên xung trực giờ tuất, phương tây có ba năm người đến tìm vật, đi cùng thầy mo làm ứng nghiệm. 60 ngày sau khi có tác dụng, gà kêu trên cây, thư xa đến, được tiền của người ngoài. Cửa thương nhập mộ, việc hung không nổi dậy. Ngoại ứng lợi tài, có xác suất ra số trúng thưởng. Số đối ứng với cung khôn là 056 047 038 029 146 137 128 245 236 389 479 578 569.

(2) Trực phù thiên nhậm vào cung chín, trực sử cửa sinh vào cung chín. Cung ly: sinh thêm cảnh: chủ âm nhân, khẩu thiệt nhỏ không yên và việc văn thư, sau thì cát. Cung sinh cửa, cửa sinh đại vượng lợi cầu tài. Trực phù trực sử cùng vào, số hậu thiên bát quái của cung ly là chín, chắc chắn ra.

Trong những số đối ứng với cung khôn, số có số chín là 029 389 479 569.

Số trúng thưởng xổ số phúc lợi 3D của kỳ đó, kỳ thứ 261 là 794. Trong bốn số trên, ra tổ tuyển lục 479.

Ví dụ 15:

Ngày 26 tháng chín năm 2010, ngày mở thưởng xổ số phúc lợi 3D. Căn cứ thời gian mở thưởng 20 giờ 30 phút tối của xổ số phúc lợi 3D, xếp bàn kỳ môn độn giáp như sau.

Thời gian: 20 giờ 30 phút ngày 26 tháng chín năm 2010.

Âm lịch: giờ tuất ngày 19 tháng tám năm canh dần.

Can chi: giáp tuất, kỷ mao, ất dậu, canh dần.

Tuần không: thân dậu, thân dậu, ngọ mùi, ngọ mùi.

Bạch lộ: hai giờ 41 phút ngày tám tháng chín năm 2010.

Chương 4: Ví dụ dự đoán số trúng thưởng xổ số kỳ môn độ giáp  
 Thu phân: 11 giờ 48 phút ngày 23 tháng chín năm 2010.

Thu phân thượng nguyên, giờ giáp tuất tuần thủ là kỷ.

Âm độ cục bảy, trực phù thiên tâm vào cung sáu, trực sử cửa  
 khai vào cung sáu.

Hồ Đỗ Tân Phụ Tân	Hợp Cảnh Bính Anh Bính	Âm Tử Quý Canh Nhướ Cầm Quý
Vũ Thương Nhâm Xung Nhâm	Canh	Xà Kính Mậu Trụ Mậu
Địa Sinh Ất Nhậm Ất	Thiên Hưu Đinh Bồng Đinh	Phù Khai Kỷ Tâm Kỷ

4 058 067 049 013 157 148 139 256 247 238 346 589 679	9 045 036 027 018 189 135 126 279 234 378 369 468 459 567	2 056 047 038 029 146 137 128 245 236 389 479 578 569
3 057 048 039 012 156 147 138 129 246 237 345 489 579 678	5 068 059 023 014 167 158 149 257 248 239 356 347 689	7 079 034 025 016 178 169 124 268 259 367 358 349 457
8 089 035 026 017 179 134 125 278 269 368 359 467 458	1 046 037 028 019 145 136 127 289 235 379 478 469 568	6 078 069 024 015 168 159 123 267 258 249 357 348 456 789

(1) Trực phù thiên tâm vào cung sáu, trực sử cửa khai vào cung sáu. Cung càn: khai thêm khai: chủ quý nhân bảo vật tài hỷ. Sao thiên tâm trực giờ tuất, chủ phương nam kêu la có trộm, trẻ em dắt trâu bò đến làm ứng nghiệm. Trong vòng 100 ngày sau khi có tác dụng, sinh quý tử, kim kê kêu trên đá, chó sủa vô cơ, sau hai năm trúng tuyển. Cửa khai đến càn, đại lợi cầu tài, trực phù trực sử cùng vào, có xác

Chương 4: Ví dụ dự đoán số trúng thưởng xổ số kỳ môn độn giáp suất ra số trúng thưởng. Số đối ứng với cung càn là 078 069 024 015 168 159 123 267 258 249 357 348 456 789.

(2) Trực phù thiên tâm vào cung sáu, trực sử cửa khai vào cung sáu. Cung tổn cung đối xung với nó, sao thiên phụ trực giờ tuất, có ba năm người đến tìm vật, đi cùng thầy mo làm ứng nghiệm. 60 ngày gà kêu trên cây, thư xa đến, được tiền của phụ nhân. Cửa cung ngang hòa, ngoại ứng lợi tài. Số hậu thiên bát quái của cung tổn là bốn, chắc chắn ra.

Trong những số đối ứng với cung càn, số có số bốn là 024 249 348 456.

Số trúng thưởng xổ số phúc lợi 3D của kỳ đó, kỳ thứ 262 là 240. Trong bốn con số trên, ra tổ tuyến lục 024.

Ví dụ 16:

Ngày 27 tháng chín năm 2010, ngày mở thưởng xổ số phúc lợi 3D. Căn cứ thời gian mở thưởng 20 giờ 30 phút tối của xổ số phúc lợi 3D, xếp bàn kỳ môn độn giáp như sau.

Thời gian: 20 giờ 30 phút ngày 27 tháng chín năm 2010.

Âm lịch: giờ tuất ngày 20 tháng tám năm canh dần.

Can chi: bính tuất, canh thìn, ất dậu, canh dần.

Tuần không: ngọ mùi, thân dậu, ngọ mùi, ngọ mùi.

Bạch lộ: hai giờ 41 phút ngày tám tháng chín năm 2010.

Thu phân: 11 giờ 48 phút ngày 23 tháng chín năm 2010.

Thu phân thượng nguyên, giờ bính tuất tuần thủ là canh.

Âm độn cục bẩy, trực phù thiên cầm vào cung chín, trực sử cửa tử vào cung ba.

Xà Kính Bính Anh Tân	Phù Khai Quý Canh Nhuế Cầm Bính	Thiên Hưu Mậu Trụ Quý
Âm Tử Tân Phụ Nhâm	Canh	Địa Sinh Kỷ Tâm Mậu
Hợp Cảnh Nhâm Xung Ất	Hổ Đỗ Ất Nhậm Đinh	Vũ Thương Đinh Bồng Kỷ

Chương 4: Ví dụ dự đoán số trúng thưởng xổ số kỳ môn độn giáp

4	9	2
058 067 049 013	045 036 027 018	056 047 038 029
157 148 139 256	189 135 126 279	146 137 128 245
247 238 346 589	234 378 369 468	236 389 479 578
679	459 567	569
3	5	7
057 048 039 012	068 059 023 014	079 034 025 016
156 147 138 129	167 158 149 257	178 169 124 268
246 237 345 489	248 239 356 347	259 367 358 349
579 678	689	457
8	1	6
089 035 026 017	046 037 028 019	078 069 024 015
179 134 125 278	145 136 127 289	168 159 123 267
269 368 359 467	235 379 478 469	258 249 357 348
458	568	456 789

(1) Cung cần: thiên bàn giáp thìn nhâm thêm địa bàn át kỳ, tiểu xà đắc thế, nữ nhân nhu thuận, nam nhân thông đạt, lộc mã quang hoa. Cảnh thêm sinh: chủ âm nhân sinh để đại hỷ, càng chủ cầu tài vượng lợi, người đi đường đều cát. Sao thiên xung trực giờ tuất, phương tây có ba năm người đến tìm việc, đi cùng thầy mo làm ứng nghiệm. 60 ngày sau khi có tác dụng, gà kêu trên cây, thư xa đến, được tiền của người ngoài, trong vòng một năm, trẻ em bị trâu bò đạp bị thương. Lục át đến cần, tên là “ngọc nữ bộ quý cung”, cát. Có xác suất ra số trúng thưởng. Số đối ứng với cung cần là 089 035 026 017 179 134 125 278 269 368 359 467 458.

(2) Trực sử cửa tử vào cung ba. Sao thiên phụ trực giờ tuất, chủ có ba năm người đến tìm vật, đi cùng thầy mo làm ứng nghiệm. 60 ngày gà kêu lên cây, thư xa đến, được tiền của phụ nhân. Cửa hung cung hung, vật cực tất phản. Ngoại ứng lợi tài, số hậu thiên bát quái của cung chấn là ba, chắc chắn ra.

Trong những số đối ứng với cung cần, số có số ba là 035 134 368 359.

Số trúng thưởng xổ số phúc lợi 3D kỳ đó, kỳ thứ 263 là 413.

Trong bốn số trên, ra tổ tuyển lục 134.

Ví dụ 17:

Chương 4: Ví dụ dự đoán số trúng thưởng xổ số kỳ môn độ giáp

Ngày hai tháng sáu năm 2010, ngày mở thưởng xổ số phúc lợi 3D. Căn cứ thời gian mở thưởng 20 giờ 30 phút tối của xổ số phúc lợi 3D, xếp bàn kỳ môn độ giáp như sau.

Thời gian: 20 giờ 30 phút ngày hai tháng sáu năm 2010.

Âm lịch: giờ tuất ngày 20 tháng tư năm canh dần.

Can chi: nhâm tuất, quý mùi, tân tị, canh dần.

Tuần không: tý sửu, thân dậu, thân dậu, ngọc mùi.

Lập hạ: 23 giờ 29 phút ngày năm tháng năm năm 2010.

Tiểu mãn: 12 giờ 29 phút ngày 21 tháng năm năm 2010.

Tiểu mãn thượng nguyên, giờ nhâm tuất tuần thủ là quý.

Dương độ cực năm, trực phù thiên bồng vào cung chín, trực sử cửa hưu vào cung chín.

Thiên Khai Kỷ Tâm Ất	Phù Hưu Quý Bồng Nhâm	Xà Sinh Tân Nhậm Đinh
Địa Kinh Canh Trụ Bính	Mậu	Âm Thương Bính Xung Canh
Vũ Tử Đinh Mậu Nhuế Cầm Tân	Hổ Cảnh Nhâm Anh Quý	Hợp Đổ Ất Phụ Kỷ

4 058 067 049 013 157 148 139 256 247 238 346 589 679	9 045 036 027 018 189 135 126 279 234 378 369 468 459 567	2 056 047 038 029 146 137 128 245 236 389 479 578 569
3 057 048 039 012 156 147 138 129 246 237 345 489 579 678	5 068 059 023 014 167 158 149 257 248 239 356 347 689	7 079 034 025 016 178 169 124 268 259 367 358 349 457

Chương 4: Ví dụ dự đoán số trúng thưởng xổ số kỳ môn độn giáp

8	1	6
089 035 026 017	046 037 028 019	078 069 024 015
179 134 125 278	145 136 127 289	168 159 123 267
269 368 359 467	235 379 478 469	258 249 357 348
458	568	456 789

(1) Trực phù thiên bồng vào cung chín, trực sử cửa hưu vào cung chín. Sao thiên bồng trực giờ tuất, chủ người già chống gậy đến, người râu tóc gánh sọt đến, phương tây mưa đến làm ứng nghiệm. Sau khi có tác dụng, có chó trắng tự đến, 80 ngày đi nhờ xe, được tiền bất nghĩa, phát đại phú. Thủy hỏa ký tế, ngoại ứng lợi tài, trực phù trực sử cùng vào này, có xác suất ra số trúng thưởng. Số đối ứng với cung ly là 045 036 027 018 189 135 126 279 234 378 369 468 459 567.

(2) Cung khảm đối xung với cung ly nằm trong phạm vi suy xét. Cung khắc cửa, hung. Thiên địa bàn đều không có một chút cát khí nào. Vật cực tất phản. Số hậu thiên bát quái của cung khảm là một, chắc chắn ra.

Trong những số đối ứng với cung ly, số có số một là 018 189 135 126.

Số trúng thưởng xổ số phúc lợi 3D của kỳ đó, kỳ thứ 146 là 135. Trong bốn con số trên, ra tổ tuyển lựa 135.

Ví dụ 18:

Ngày bốn tháng sáu năm 2010, ngày mở thưởng xổ số phúc lợi 3D. Căn cứ vào thời gian mở thưởng 20 giờ 30 phút tối của xổ số phúc lợi 3D, xếp bàn kỳ môn độn giáp như sau.

Thời gian: 20 giờ 30 phút ngày bốn tháng sáu năm 2010.

Âm lịch: giờ tuất ngày 22 tháng tư năm canh dần.

Can chi: bính tuất, ất dậu, tân tị, canh dần.

Tuần không: ngộ mùi, ngộ mùi, thân dậu, ngộ mùi.

Lập hạ: 23 giờ 29 phút ngày năm tháng năm năm 2010.

Tiểu mãn: 12 giờ 29 phút ngày 21 tháng năm năm 2010.

Tiểu mãn trung nguyên, giờ bính tuất tuần thủ là canh.

Dương độn cục hai, trực phù thiên phụ vào cung chín, trực sử cửa đố vào cung sáu.

Chương 4: Ví dụ dự đoán số trúng thường xổ số kỳ môn độn giáp

Thiên Khai Kỷ Xung Canh	Phù Hưu Canh Phụ Bính	Xà Sinh Bính Anh Mậu
Địa Kinh Đinh Nhậm Kỷ	Tân	Âm Thương Mậu Tân Nhuế Cầm Quý
Vũ Tử Ất Bồng Đinh	Hổ Cảnh Nhâm Tâm Ất	Hợp Đỗ Quý Trụ Nhâm

4 058 067 049 013 157 148 139 256 247 238 346 589 679	9 045 036 027 018 189 135 126 279 234 378 369 468 459 567	2 056 047 038 029 146 137 128 245 236 389 479 578 569
3 057 048 039 012 156 147 138 129 246 237 345 489 579 678	5 068 059 023 014 167 158 149 257 248 239 356 347 689	7 079 034 025 016 178 169 124 268 259 367 358 349 457
8 089 035 026 017 179 134 125 278 269 368 359 467 458	1 046 037 028 019 145 136 127 289 235 379 478 469 568	6 078 069 024 015 168 159 123 267 258 249 357 348 456 789

(1) Dụng thần cửa thương vào cung đoàn. Cung đoàn: thiên bàn giáp tý mậu thêm địa bàn giáp dần quý, là thanh long hoa cái, có mậu quý tương hợp, có thể chiêu gọi phúc vào cửa. Sao thiên cầm trực giờ tuất, chủ phương đông bắc có tiếng chuông trống, có trẻ con mặc áo xanh mang theo giỏ đến làm ứng nghiệm. Trong vòng 60 ngày sau khi có tác dụng, chuột trắng đến, được tài vật của quả phụ, phát đạt. Sao thiên nhuế trực giờ tuất, chủ người già chống gậy đến, phương tây mưa sấm sét, người râu tóc gánh vật đến làm ứng nghiệm. Về sau, có chó trắng tự đến, 60 ngày nhật được đồ quân mã, được tiền bất chính, đại phát. Cung khắc cửa, cửa thương bị khắc

Chương 4: Ví dụ dự đoán số trúng thưởng xổ số kỳ môn độn giáp chế, để cầu thiên tài. Ngoại ứng lợi tài, có xác suất ra số trúng thưởng. Số đối ứng với cung đoài là 079 034 025 016 178 169 124 268 259 367 358 349 457.

(2) Trực sử cửa đõ vào cung sáu. Cung càn: đõ thêm khai: chủ gặp quý nhân quan trường, mưu sự chủ trước phá tiền của mình sau thì cát. Cung khắc cửa, cửa hung bị chế, việc hung không hung. Trực sử vào này, số hậu thiên bát quái của cung càn là sáu, chắc chắn ra.

Trong những số đối ứng với cung đoài, số có số sáu là 016 169 268 367.

Số trúng thưởng xổ số phúc lợi 3D kỳ đó, kỳ thứ 148 là 268. Trong bốn số trên, ra tổ tuyển lục 268.

Ví dụ 19:

Ngày sáu tháng sáu năm 2010, ngày mở thưởng xổ số phúc lợi 3D. Căn cứ thời gian mở thưởng 20 giờ 30 phút tối của xổ số phúc lợi 3D, xếp bàn kỳ môn độn giáp như sau.

Thời gian: 20 giờ 30 phút ngày sáu tháng sáu năm 2010.

Âm lịch: giờ tuất ngày 24 tháng tư năm canh dần.

Can chi: canh tuất, đing hợi, nhâm ngọ, canh dần.

Tuần không: dần mao, ngọ mùi, thân dậu, ngọ mùi.

Tiểu mãn: 12 giờ 29 phút ngày 21 tháng năm năm 2010.

Mang chủng: ba giờ 51 phút ngày sáu tháng sáu năm 2010.

Mang chủng trung nguyên, giờ canh tuất tuần thủ là nhâm.

Dương độn cục ba, trực phù thiên trụ vào cung năm, trực sử cửa kinh vào cung bốn.

Địa Kinh Đing Anh Kỷ	Thiên Khai Ất Canh Nhuế Cầm Đing	Phù Hưu Nhâm Trụ Ất
Vũ Tử Kỷ Phụ Mậu	Canh	Xà Sinh Tân Tâm Nhâm
Hổ Cảnh Mậu Xung Quý	Hợi Đõ Quý Nhậm Bính	Âm Thương Bính Bồng Tân

Chương 4: Ví dụ dự đoán số trúng thưởng xổ số kỳ môn độn giáp

4	9	2
058 067 049 013	045 036 027 018	056 047 038 029
157 148 139 256	189 135 126 279	146 137 128 245
247 238 346 589	234 378 369 468	236 389 479 578
679	459 567	569
3	5	7
057 048 039 012	068 059 023 014	079 034 025 016
156 147 138 129	167 158 149 257	178 169 124 268
246 237 345 489	248 239 356 347	259 367 358 349
579 678	689	457
8	1	6
089 035 026 017	046 037 028 019	078 069 024 015
179 134 125 278	145 136 127 289	168 159 123 267
269 368 359 467	235 379 478 469	258 249 357 348
458	568	456 789

(1) Trực phù thiên trụ vào cung năm. Cung năm gửi cung khôn. Cung khôn: thiên bản giáp thìn nhâm thêm địa bản ất kỳ, tiểu xà đắc thế, nữ nhân nhu thuận, nam nhân thông đạt, lộc mã quang hoa. Cửa hưu thêm ất, mưu cầu nặng, không được; cầu nhẹ, có thể được. Lục ất đến khôn, tên là “ngọc thổ nhập khôn trung”, cát. Khôn có xác suất ra số trúng thưởng. Số đối ứng với cung khôn là 056 047 038 029 146 137 128 245 236 389 479 578 569.

(2) Dụng thần cửa thương vào cung càn. Cung càn: thiên bản bình kỳ thêm địa bản giáp ngọ tân, bình tân tương hợp, mưu sự có thể thành. Sao thiên bình trực giờ tuất, chủ có người già chống gậy đến, người râu tóc gánh sọt đến, phương tây mưa đến làm ứng nghiệm. Sau khi có tác dụng, có chó trắng tự đến, 80 ngày đi nhờ xe cộ, được tiền bất nghĩa, phát đại phú. Cung khắc cửa, cửa thương bị chế, dễ cầu thiên tài. Số hậu thiên bát quái của cung càn là sáu, chắc chắn ra.

Trong những số đối ứng với cung khôn, số có số sáu là 056 146 236 569.

Số trúng thưởng xổ số phúc lợi 3D của kỳ đó, kỳ thứ 150 là 641.

Trong bốn con số trên, ra tổ tuyến lục 146.

Ví dụ 20:

Chương 4: Ví dụ dự đoán số trúng thưởng xổ số kỳ môn độ giáp  
 Ngày mười tháng sáu năm 2010, ngày mở thưởng xổ số phúc  
 lợi 3D. Căn cứ thời gian mở thưởng 20 giờ 30 phút tối của xổ số phúc  
 lợi 3D, xếp bàn kỳ môn độ giáp như sau.

Thời gian: 20 giờ 30 phút ngày mười tháng sáu năm 2010.

Âm lịch: giờ tuất ngày 28 tháng tư năm canh dần.

Can chi: mậu tuất, tân mao, nhâm ngọ, canh dần.

Tuần không: thìn tị, ngọ mùi, thân dậu, ngọ mùi.

Tiểu mãn: 12 giờ 29 phút ngày 21 tháng năm năm 2010.

Mang chủng: ba giờ 51 phút ngày sáu tháng sáu năm 2010.

Mang chủng hạ nguyên, giờ mậu tuất tuần thủ là tân.

Dương độ cục chín, trực phù thiên xung vào cung chín, trực sử  
 cửa thương vào cung bảy.

Thiên Khai Ất Nhậm Nhâm	Phù Hưu Tân Xung Mậu	Xà Sinh Nhâm Phụ Canh
Địa Kinh Kỷ Bồng Tân	Quý	Âm Thương Mậu Anh Bính
Vũ Tử Đinh Tâm Ất	Hổ Cảnh Bính Trụ Kỷ	Hợp Đỗ Canh Quý Nhuế Cầm Đinh

4 058 067 049 013 157 148 139 256 247 238 346 589 679	9 045 036 027 018 189 135 126 279 234 378 369 468 459 567	2 056 047 038 029 146 137 128 245 236 389 479 578 569
3 057 048 039 012 156 147 138 129 246 237 345 489 579 678	5 068 059 023 014 167 158 149 257 248 239 356 347 689	7 079 034 025 016 178 169 124 268 259 367 358 349 457

Chương 4: Ví dụ dự đoán số trúng thưởng xổ số kỳ môn độn giáp

8	1	6
089 035 026 017	046 037 028 019	078 069 024 015
179 134 125 278	145 136 127 289	168 159 123 267
269 368 359 467	235 379 478 469	258 249 357 348
458	568	456 789

(1) Trục phù thiên xung vào cung chín. Cung ly: cửa hươu thêm mậ, tài vật hòa hợp. Sao thiên xung trục giờ tuất, phương tây có ba năm người đến tìm vật, đi cùng thầy mo làm ứng nghiệm. 60 ngày sau khi có tác dụng, gà kêu trên cây, thư xa tới, được tiền của người ngoài. Cửa hươu vào ly, thủy hỏa ký tế. Trục phù vào cung, có xác suất ra số trúng thưởng. Số đối ứng với cung ly là 045 036 027 018 189 135 126 279 234 378 369 468 459 567.

(2) Trục sử cửa thương vào cung bảy. Cung đoài: thiên bàn giáp tý mậ thêm địa bàn bình kỳ, là thanh long phản thủ, là việc đang mưu cầu, đại cát đại lợi. Cung khắc cửa, cửa thương bị chế, dễ cầu thiên tài. Số hậu thiên bát quái của cung đoài là bảy, chắc chắn ra.

Trong những số đối ứng với cung ly, số có số bảy là 027 279 378 567.

Số trúng thưởng xổ số phúc lợi 3D kỳ đó, kỳ thứ 154 là 207. Trong bốn số trên, ra tổ tuyến lục 027.

## Phụ lục

**Phụ lục**

Biểu đồ xu hướng cung vị cầu đồ của số trúng thưởng song sắc cầu năm 2010:

Kỳ	Khảm 1	Cán 8	Chấn 3	Tốn 4	Trung 5	Càn 6	Đoài 7	Khôn 2	Ly 9
107		0817	12	22		1506			
108		08		04	23	24		0220	
109				04	32	15	25	29	18
110	01	26	0312			24			27
111		0817		0413			07		18

Phụ lục

Biểu đồ xu hướng cung vị của số trúng thưởng xổ số phúc lợi 3D năm 2010:

Kỳ	Khâm 1	Cán 8	Chấn 3	Tốn 4	Trung 5	Càn 6	Đoài 7	Khôn 2	Ly 9
310	442								
311			498						
312		377							
313		017							
314								371	
315							970		

Hậu ký  
**Hậu ký**

Ngày này nổi đêm nọ để viết cuốn sách này, quên luôn cả người thân bạn bè, say mê với thiên can địa chi, lạc thư cửu cung, chín sao tám cửa vân vân, tôi dường như đã rời bỏ cả xã hội hiện đại mà văn minh khoa học biến chuyển từng ngày, để đi chỉ huy đội binh chữ số vật lộn tranh nhau trong máy quay thường, ai thắng ai thua, trong đất trời tự sẽ có định số.

Cuốn “Dùng kỳ môn trúng thường xổ số” này là vận dụng lý luận của kỳ môn độn giáp để chỉ dẫn cho dân chơi xổ số khắp nơi dự đoán ra được số trúng thường của xổ số. Kỳ môn độn giáp là một môn dự đoán học ở tầng thứ cao nhất, từ xưa cho đến nay, các loại truyền thuyết về kỳ môn độn giáp luôn khoác lên tấm màn thần bí, khiến cho người ta sùng bái không thôi. Học được kỳ môn độn giáp, người đến chẳng cần hỏi, câu nói được người đời truyền tai nhau một cách nồng nhiệt, tuy nhiên lý luận của kỳ môn độn giáp biến ảo vô cùng, tuyệt đối không đơn giản chỉ là công thức  $1 + 1 = 2$  là xong chuyện, khi mọi người vận dụng phương pháp này, ngoài thân phải nằm trong độn giáp, tâm cũng cần phải nằm ngoài độn giáp, vận dụng linh hoạt phương pháp ở trong sách, mới có thể thật sự dự đoán ra số trúng thường xổ số.

Nếu dân chơi xổ số ở khắp nơi đọc cuốn sách này mà có chỗ khó hiểu, thì có thể mua thêm cuốn “Ngũ hành dự đoán xổ số (bản thực dụng chỉnh sửa)” và “Dịch số vui đùa với xổ số 3D” của tôi, kết hợp lại để học tập và nghiên cứu.

**Hương Hồng Giáp**  
**12/2010**

## **Giới thiệu trung tâm dịch vụ tra cứu thông tin Hướng Hồng Giáp thành phố Chu Châu**

Vì để đáp tạ sự hậu ái của đông đảo dân chơi xổ số ở khắp nơi, trung tâm dịch vụ luôn sẵn sàng phục vụ cho bạn bè dân chơi xổ số. Dưới tiền đề không vi phạm pháp luật pháp quy của quốc gia, để bạn bè dân chơi xổ số vừa được cống hiến nhiệt huyết, vừa lại có thể có cơ hội trúng được giải thưởng lớn!

1. Lớp hàm thụ tọa đàm ngũ hành dự đoán xổ số.
2. Gửi nhanh đảm mã kỳ hiện tại, giới thiệu đề xuất các ví dụ thực chiến.
3. Bố trí phương án cho các khoản đầu tư lớn, chỉ dẫn thao tác.
4. Dịch vụ tra cứu cho khách hàng phổ thông, lựa chọn thời cơ, tư vấn giới thiệu số.
5. Mức thu phí xin gọi điện thoại để được tư vấn, 100% cam kết bạn bè dân chơi xổ số có thể thu hồi lại được chi phí học tập, tư vấn, đồng thời còn có cơ hội trúng được giải thưởng cực lớn.

Điện thoại: 13682976141

Hòm thư: xhjcp@126.com QQ: 1014229747

Trang mạng: www.xhjcp.com

## **Danh mục sách mới nhất của Hồng Giáp**

1. Dùng kỳ môn trúng thưởng xổ số (Chu dịch dự đoán song sắc cầu 3D) – Định giá: 39.8 đồng.
2. Dịch số vui đùa với xổ số 3D (bản thực dụng chỉnh sửa) – Định giá: 36 đồng.
3. Ngũ hành dự đoán xổ số (bản chỉnh sửa) – Định giá: 30 đồng.
4. Chọn số bảo điển chi tam (Chu dịch dự đoán song sắc cầu năm kỹ sửu) – Định giá: 30 đồng.
5. Ngũ hành thần toán xổ số (bản chỉnh sửa) – Định giá: 20 đồng.
6. Tuyệt sát hảo thái – Định giá: 12 đồng.